



AZIENDA OSPEDALIERA
ISTITUTI OSPITALIERI DI VERONA



UNIVERSITA' DEGLI STUDI
DI VERONA

SERVIZIO DI PREVENZIONE E PROTEZIONE - Responsabile Dott. Claudio Soave

Esempio di applicazione del **D.Lgs. 25/02** **in una Azienda Ospedaliera**

Azienda Ospedaliera di Verona

Relazione sulla Valutazione dei rischi

per la sicurezza e la salute dei lavoratori derivanti dalla
presenza di agenti chimici pericolosi

*redatto ai sensi dell'art. 4 D.Lgs. 626/94, in funzione delle
modifiche apportate dal D.Lgs. 25/02 al Titolo VII bis*

REVISIONE 0: RISCHIO MODERATO

*Documento facente parte integrante della Revisione 3 del
Documento di Valutazione dei Rischi dell'Azienda Ospedaliera
di Verona*

**Ospedale Civile Maggiore
Ospedale Policlinico**



PREMESSA

Il documento di valutazione dei rischi è stato elaborato seguendo in parte parte la metodologia CHEMICAL EXPOSURE OPERATING EVALUATION® (CHEOPE).

L'algoritmo CHEOPE è citato nelle Linee Guida "Protezione da agenti chimici - D.Lgs 626/94 titolo VII-bis" emesse dal Coordinamento Tecnico per la Sicurezza nei luoghi di lavoro delle Regioni e Province Autonome

CHEMICAL EXPOSURE OPERATING EVALUATION® è un marchio registrato di:

- Associazione Ambiente Lavoro
- Federchimica
- Sindar s.r.l.

Il software di gestione dell'algoritmo usato, facente parte integrante del Documento di Valutazione dei Rischi dell'Azienda Ospedaliera di Verona, è stato sviluppato da:

Sinergie s.a.s. di L. Viviani & C.
Via Pigafetta 16
37138 - Verona
Tel. & Fax 045.576340
e-mail: sinergie.vr@tiscali.it

su Corel Paradox 9 e, nella prima versione, Borland Paradox 7:

Caratteristiche principali:

- Database: File server in formato Paradox 7 compatibile ODBC;
- Sistema operativo: Windows;
- Pubblicazione dei dati in formato HTML e in generale qualunque altro report;

Questa revisione sarà soggetto di successive implementazioni; per suggerimenti, segnalazione di errori od altro contattare:

stefano.zancarli@univr.it



INDICE

PRESENTAZIONE	4
1. PREMESSA NORMATIVA	5
2. METODOLOGIA PER LA VALUTAZIONE DEI RISCHI DI ESPOSIZIONE AGLI AGENTI CHIMICI PERICOLOSI	8
2.1 SCHEMA LOGICO DELLA VALUTAZIONE DEL RISCHIO DI ESPOSIZIONE AGLI AGENTI CHIMICI PERICOLOSI	8
2.2 RACCOLTA DELLE INFORMAZIONI	10
2.2.1 DATI DEI PRODOTTI	10
2.2.2 DATI MANSIONI E ATTIVITA'	11
2.2.3 MISURE PREVENTIVE E PROTETTIVE ADOTTATE	11
2.3 VALUTAZIONE PRELIMINARE DEL RISCHIO: APPROCCIO METODOLOGICO	12
2.3.1 GLI INDICI DI PERICOLO DEGLI AGENTI CHIMICI	15
2.3.2 LA DETERMINAZIONE DEGLI INDICI DI RISCHIO DI ESPOSIZIONE COMPLESSIVA	17
2.3.3 IL CALCOLO DEGLI INDICI DI RISCHIO DI ESPOSIZIONE COMPLESSIVA	20
2.3.4 DEFINIZIONE DI RISCHIO MODERATO	21
2.3.5 INDICI DI PERICOLOSITA' DELLE SOSTANZE	22
2.3.6 STRUTTURA DOMANDE E PESI	24
2.3.7 CRITERI PER LA COMPILAZIONE DELLE LISTE	29
2.4 VALUTAZIONE ESTESA DEL RISCHIO	35
2.4.1 ANALISI DEGLI ADEMPIMENTI SPECIFICI	35
2.4.1.1 Analisi delle misure di riduzione del rischio	35
2.4.1.2 Misurazione degli agenti pericolosi	36
2.4.1.3 Sorveglianza sanitaria	36
3. RISULTATI	37
3.1 PREMESSA	37
3.2 PRESENTAZIONE DI MASSIMA DELL'AZIENDA OSPEDALIERA DI VERONA	37
3.3 RISCONTRI DAI REPARTI/SERVIZI/UNITA' OPERATIVE	38
3.4 LE FRASI DI RISCHIO R	39
3.5 ASSEGNAZIONI DI DEFAULT	40
3.6 RISCHIO MEDIO DI REPARTO	40
3.6.1 MEDIA PESATA $IR \geq 5$	41
3.6.2 MEDIA PESATA $IR < 5$	41
3.7 LAVORATORI ESPOSTI A RISCHIO MODERATO	45
3.7.1 LAVORATORI AI QUALI E' STATO ASSEGNATO DI DEFAULT $IR=1$	45
3.7.2 LAVORATORI AVENTI $1 < IR < 5$	92
3.8 LAVORATORI AVENTI $5 \leq IR \leq 8$	128
4. OSSERVAZIONI FINALI	134
4.1 IL RISCHIO MODERATO	134
4.1.1 LA DEFINIZIONE DI RISCHIO MODERATO	134
4.1.2 RISCHIO MODERATO E ALGORITMO	135
4.1.3 GLI EFFETTI DELLA CLASSIFICAZIONE DEL RISCHIO COME MODERATO	136
4.2 GLI OUTPUT DELL'ALGORITMO	137
4.3 LA VALUTAZIONE APPROFONDITA DEL RISCHIO	138



PRESENTAZIONE

Il documento di valutazione dei rischi di esposizione dei lavoratori ad agenti chimici pericolosi:

- è stato redatto ai sensi del D.Lgs. 2 febbraio 2002, n. 25 "Attuazione delle direttive 89/391/CEE, 89/654/CEE, 89/655/CEE, 89/656/CEE, 90/269/CEE, 90/270/CEE, 90/394/CEE, 90/679/CEE, 93/88/CEE, 95/63/CE, 97/42, 98/24 e 99/38 riguardanti il miglioramento della sicurezza e della salute dei lavoratori durante il lavoro";
- costituisce parte integrante del documento di valutazione dei rischi redatto ai sensi del D.Lgs. 626/94 art. 4;
- è soggetto ad aggiornamento periodico ove si verificano notevoli mutamenti che potrebbero averla resa superata ovvero quando i risultati della sorveglianza medica ne mostrino la necessità .

La valutazione dei rischi è stata condotta dal Responsabile del Servizio di Prevenzione e Protezione con l'informazione preventiva circa la metodologia adottata:

- del Medico Competente
- del Rappresentante dei Lavoratori per la Sicurezza.

Il presente documento sarà illustrato e discusso nell'ambito della riunione periodica sulla sicurezza ex D.Lgs. 626/94 congiuntamente a:

- DATORE DI LAVORO
- MEDICO COMPETENTE
- RAPPRESENTANTE LAVORATORI PER LA SICUREZZA



1. PREMESSA NORMATIVA

La valutazione dei rischi per la sicurezza e la salute dei lavoratori viene effettuata a fronte di quanto richiesto dal D.Lgs. 19 settembre 1994 n. 626 art. 4 comma 1; il presente documento si riferisce alla valutazione dell'esposizione ad agenti chimici pericolosi sul luogo di lavoro, in ottemperanza a quanto richiesto dall'art. 72 comma quater (introdotto dal D.Lgs. del 2 febbraio 2002, n. 25), e ne costituisce la necessaria integrazione.

Il D.Lgs 2 febbraio 2002, n. 25 prescrive infatti al Datore di Lavoro di effettuare:

- la valutazione dei rischi di esposizione dei lavoratori preliminarmente,
- di aggiornarla periodicamente in funzione di modifiche sostanziali nel frattempo intercorse,
- di prendere in base alle risultanze, tutte le misure di prevenzione e protezione, collettiva ed individuale, necessarie a ridurre al minimo il rischio.

La valutazione dei rischi deve contenere le informazioni relative a:

- natura, caratteristiche di pericolosità e quantitativi delle sostanze chimiche presenti;
- modalità di utilizzo, misure di prevenzione e protezione messe in atto;
- entità di esposizione, intesa come numero di lavoratori potenzialmente esposti, tipo, durata e frequenza dell'esposizione;
- effetti delle misure di sicurezza messe in atto;
- valori limite di esposizione e valori biologici dell'agente;
- risultati dei controlli sanitari e dei monitoraggi ambientali effettuati;
- eventuali conclusioni tratte dalle azioni di sorveglianza sanitaria già intraprese;
- eventuali misure che si ritenga mettere in atto, in base alle risultanze della valutazione dei rischi.

Il D.Lgs. 25/2002 si applica a tutte le attività in cui siano presenti sostanze pericolose ed in particolare sono compresi:

- la produzione;
- la manipolazione;
- l'immagazzinamento;
- il trasporto o l'eliminazione;
- il trattamento dei rifiuti.

Gli agenti chimici sono quelli classificati o classificabili come:

- sostanze pericolose ai sensi del decreto legislativo 3 febbraio 1997, n. 52, e successive modifiche;



- preparati pericolosi ai sensi del decreto legislativo 16 luglio 1998, n. 285, e successive modifiche;
- che possano comportare un rischio per la sicurezza e la salute dei lavoratori a causa di loro proprietà chimico-fisiche chimiche o tossicologiche e del modo in cui sono utilizzati o presenti sul luogo di lavoro;
- gli agenti chimici cui è stato assegnato un valore limite di esposizione professionale.

In particolare occorre riferirsi a sostanze e preparati:

- a) esplosivi
- b) comburenti
- c) estremamente infiammabili
- d) facilmente infiammabili
- e) infiammabili
- f) molto tossici
- g) tossici
- h) nocivi
- i) corrosivi
- j) irritanti
- k) sensibilizzanti
- l) cancerogeni
- m) mutageni
- n) tossici per il ciclo riproduttivo

Sono invece esclusi dal campo di applicazione del D.Lgs. 25/02 sostanze e preparati che siano solo:

- o) pericolosi per l'ambiente

La classificazione può essere individuata dalle frasi di rischio (frasi R) presenti sulle schede di sicurezza.

Parlando di rischio di esposizione è possibile differenziare, come indica il D.Lgs. 25/02, tra:

Rischio di esposizione	Riferimento normativo	Obblighi
Moderato	D.Lgs. 19 settembre 1994 n. 626 art. 72-quinquies comma 2	<ul style="list-style-type: none">• Valutazione dei rischi• Informazione e formazione
Non moderato	D.Lgs. 19 settembre 1994 n. 626 art. 72-quinquies comma 2	<ul style="list-style-type: none">• Valutazione dei rischi• Informazione e formazione• Misure specifiche di protezione e prevenzione• Disposizioni in caso di incidenti o di emergenze• Sorveglianza sanitaria



La tabella seguente riporta infine un quadro dei principali riferimenti normativi relativi al rischio chimico.

Argomento	Riferimento
Sicurezza e igiene del lavoro	D.Lgs 19/09/94 n°626 e succ. mod. <ul style="list-style-type: none">• TITOLO VII - PROTEZIONE DA AGENTI CANCEROGENI MUTAGENI (come modificato dal D.Lgs. 25/02/00 n° 66)• TITOLO VII bis - PROTEZIONE DA AGENTI CHIMICI (come modificato dal D.Lgs. 02/02/02 n° 25)
	D.P.R. 19/03/56 n° 303 <ul style="list-style-type: none">• Capo II - Difesa dagli agenti nocivi.
	D.P.R. 27/04/55 n° 547 <ul style="list-style-type: none">• TITOLO VIII - MATERIE E PRODOTTI PERICOLOSI O NOCIVI
Agenti a rischio di incendio ed esplosione	D.M. 10/03/98 D.P.R. 23/03/98 n° 126
Dispositivi di protezione individuali	D.Lgs 04/12/92 n°475 D.M. 02/05/01
Classificazione, etichettatura e imballaggio di sostanze e preparati pericolosi	L. 02/02/97 n° 52 D.Lgs. 16/07/98 n° 285
Segnaletica di sicurezza	D.Lgs. 14/08/96 n°493
Attività comportanti rischi di incidente rilevante	D.Lgs. 17/08/99 n° 334 D.M. 16/03/98

Un ulteriore importante riferimento normativo è inoltre il provvedimento 5 agosto 1999 - Documento di linee-guida per la sicurezza e la salute dei lavoratori esposti a chemioterapici antitumorali in ambiente sanitario (Repertorio atti. n. 376), pubblicato sulla Gazzetta Ufficiale n. 236 del 7 ottobre 1999. Tale valutazione ha trovato spazio in diverso ambito del Documento di Valutazione dei Rischi.



2. METODOLOGIA PER LA VALUTAZIONE DEI RISCHI DI ESPOSIZIONE AGLI AGENTI CHIMICI PERICOLOSI

2.1 SCHEMA LOGICO DELLA VALUTAZIONE DEL RISCHIO DI ESPOSIZIONE AGLI AGENTI CHIMICI PERICOLOSI

Nella Figura seguente è rappresentato lo schema logico previsto dal D.Lgs. 25/2002 per la valutazione del rischio di esposizione agli agenti chimici.

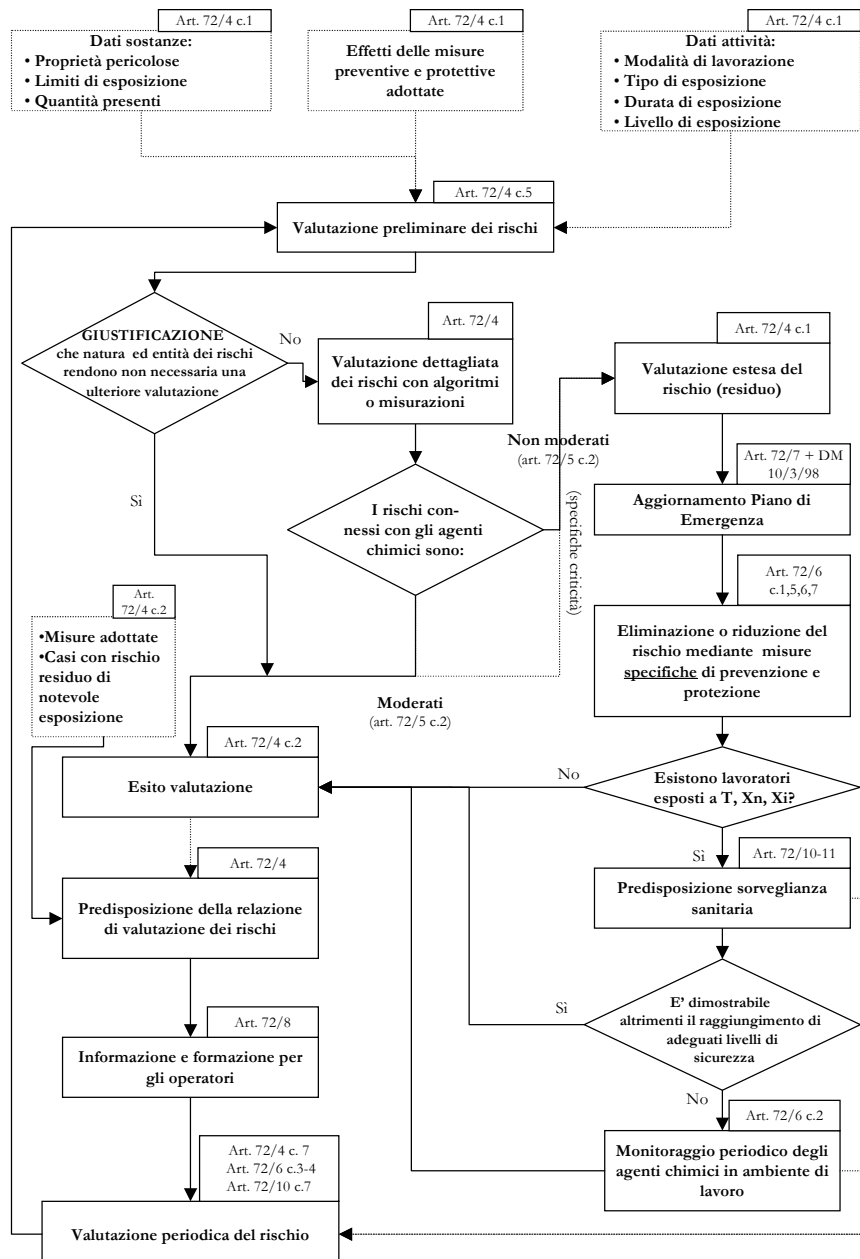



Nello schema è possibile individuare tre step separati e sequenziali nella valutazione dei rischi (così come definito nelle Linee Guida delle Regioni)

1. Valutazione preliminare del rischio (art. 72-quater comma 5)
2. Valutazione dettagliata del rischio (tramite algoritmi o misurazioni)
3. Valutazione estesa del rischio

che per correttezza sarebbe opportuno differenziare in:

1. Valutazione preliminare del *pericolo*
2. Valutazione dettagliata ed estesa del *rischio residuo*

in quanto, dalle considerazioni effettuate sul campo di applicazione della normativa, consegue che la valutazione preliminare non può essere una valutazione analitica del rischio di esposizione dei singoli lavoratori, ma solo una individuazione del pericolo di esposizione agli agenti chimici.

Solo con questa interpretazione è possibile spiegare le terminologie di rischio "moderato" e "non moderato", che altrimenti sarebbero in contrasto con l'evidenza che il rischio di esposizione debba essere comunque basso, anche in realtà complesse che utilizzino agenti pericolosi in quantità significative.

La valutazione estesa del rischio è obbligatoria solo per le situazioni nelle quali il pericolo non è moderato; in questi stessi casi è anche necessario:

- adottare misure specifiche di prevenzione e protezione;
- aggiornare il Piano di emergenza per includere eventuali scenari incidentali relativi a rischi chimici;
- prevedere la sorveglianza sanitaria per gli esposti ad agenti pericolosi per la salute;
- dimostrare, anche con misurazioni di agenti chimici in luoghi di lavoro, il raggiungimento di adeguati livelli di sicurezza.

Nei paragrafi che seguono sono illustrate le varie fasi in cui deve essere articolata la valutazione dei rischi.



2.2 RACCOLTA DELLE INFORMAZIONI

La prima operazione in ogni caso da compiere è quella della raccolta delle informazioni pertinenti.

2.2.1 DATI DEI PRODOTTI

E' necessario raccogliere le seguenti informazioni.

- Elenco di tutti gli agenti chimici pericolosi da considerare (per ogni singolo reparto)
- Definizione dei quantitativi di agenti chimici utilizzati
- Per ciascun agente chimico, proprietà chimico fisiche: stato fisico, volatilità di solidi e liquidi, granulometria dei solidi
- Per ciascun agente chimico, classificazione di pericolo: etichettatura, Frasi di rischio e Consigli di prudenza
- Per ciascun agente chimico, limiti di esposizione e valori limite biologici (se pertinente)
- Interazioni pericolose possibili tra i diversi prodotti

Con riferimento alle informazioni contenute nelle **schede di sicurezza** è fondamentale verificarne l'attendibilità, la completezza e l'aggiornamento.

Per quanto riguarda i **valori limite di esposizione professionale** o i **valori limite biologici** (se pertinenti) occorre riferirsi agli allegati VIII-ter ed VIII-quater del D.Lgs 626/94. Dato che tali allegati sono attualmente solo esemplificativi occorre identificare gli agenti per cui esistano riferimenti di legge, mentre per gli altri agenti occorre riferirsi alle norme tecniche riconosciute.

I dati di cui sopra sono di particolare utilità in caso si debba procedere successivamente con la valutazione di dettaglio.

A livello comunitario la definizione di limiti è stata effettuata:

- per il Piombo (Allegato II Dir. 98/24/CE),
- e per alcuni agenti specifici (Allegato Dir. 2000/39/CE),
- oltre che per benzene, polveri di legno e CVM (Direttiva recepita con D.Lgs. 66/2000)

Per le altre sostanze ci si riferirà a valori limite internazionalmente riconosciuti.

L'ACGIH (www.acgih.org) pubblica annualmente svariati documenti in proposito ed in particolare il volume TLVs and BEIs in cui sono riportati aggiornati i valori di diversi



indicatori di pericolosità sulla giornata, sul breve periodo o sul brevissimo periodo di esposizione.

2.2.2 DATI MANSIONI E ATTIVITA'

L'analisi del ciclo produttivo è la prima attività da svolgere; infatti la prima azione di riduzione del pericolo consiste in una buona progettazione e nella riduzione al minimo degli agenti di rischio.

Una volta identificato il pericolo di esposizione ad agenti pericolosi, è opportuno circoscrivere l'analisi ai soggetti effettivamente esposti (analisi mansionale) qualora si riconduca il rischio a non moderato. Considerare tutti gli operatori esposti in modo indifferenziato è oneroso ed inefficiente.

E' necessario quindi raccogliere le seguenti informazioni:

- Descrizione del ciclo lavorativo
- Definizione delle mansioni
- Per ciascuna mansione, definizione dei luoghi fisici in cui vengono svolte le attività
- Per ciascuna mansione e ciascun luogo fisico, definizione delle attività e delle fasi operative svolte
- Per ciascuna esposizione o potenziale esposizione, informazioni su frequenza o probabilità di accadimento, durata dell'esposizione, livello di esposizione
- Individuazione delle mansioni omogeneamente esposte.

2.2.3 MISURE PREVENTIVE E PROTETTIVE ADOTTATE

Tra le misure attuate è possibile individuare:

- la progettazione di adeguati processi lavorativi e controlli tecnici, nonché l'uso di attrezzature e materiali adeguati, al fine di evitare o ridurre al minimo il rilascio di agenti chimici pericolosi che possano presentare un rischio per la sicurezza e la salute dei lavoratori sul luogo di lavoro;
- l'applicazione di misure di protezione collettive alla fonte del rischio, quali un'adeguata ventilazione e appropriate misure organizzative;
- l'applicazione di misure di protezione individuali, comprese le attrezzature di protezione individuali, qualora non si riesca a prevenire con altri mezzi l'esposizione;
- corsi e attività di formazione e informazione effettuati.



2.3 VALUTAZIONE PRELIMINARE DEL RISCHIO: APPROCCIO METODOLOGICO

Nell'ambito della valutazione preliminare dei rischi per gli operatori dovuti alla presenza sul luogo di lavoro di agenti chimici pericolosi occorre distinguere tra le diverse modalità di interazione tra agente chimico ed operatore potenzialmente esposto.

Sono state prese in considerazione le seguenti modalità di esposizione:

- ❖ ***inalazione***
- ❖ ***contatto con la pelle***

Per quanto riguarda i pericoli per la salute è necessario distinguere tra effetti di

- ❖ Tossicità acuta
- ❖ Irritazione
- ❖ Corrosività
- ❖ Sensibilizzazione
- ❖ Tossicità per dose ripetuta
- ❖ Mutagenicità
- ❖ Cancerogenicità
- ❖ Tossicità riproduttiva

Una ulteriore differenziazione è stata esplicitata in relazione alla tipologia di situazione lavorativa nella quale risulti possibile l'esposizione.

Si è pertanto distinto tra:

1. Attività con esposizione normalmente prevista	<i>questo caso si verifica se, durante le normali attività della mansione, è prevista almeno una fase nella quale c'è esposizione all'agente chimico</i>
2. Attività con esposizione da contaminazione dell'ambiente di lavoro	<i>questo caso si ha quando è possibile una continua dispersione di un agente chimico nei luoghi di lavoro</i>

Il tipo di esposizione contemplato al punto 2 come si può notare ha carattere di eccezionalità e quindi nella maggior parte dei casi potrebbe non essere presa in considerazione.



Il quadro completo delle casistiche che si ottiene combinando tra loro le tipologie dei pericoli e le tipologie delle situazioni lavorative è dunque il seguente (le sigle indicano i vari indici di rischio potenziale):

Tipologia attività/pericolo	Inalazione	Contatto con la pelle
1-Con esposizione normalmente prevista	IR _{INAp}	IR _{CCPp}
2-Con esposizione da contaminazione dell'ambiente di lavoro	IR _{INAc}	IR _{CCPc}

dove

IR_{INAp} = Indice di rischio per inalazione prevista

IR_{CCPp} = Indice di rischio per contatto previsto

IR_{INAc} = Indice di rischio per inalazione da contaminazione

IR_{CCPc} = Indice di rischio per contatto da contaminazione

Il livello di rischio è esprimibile come il prodotto fra la frequenza attesa (f) di un evento indesiderabile e la grandezza (magnitudo, m) del danno che esso può causare:

$$\text{Rischio} = F \bullet M$$

Se si esprimono come fattori:

- ❖ i parametri che descrivono la frequenza dell'evento in assenza di misure di prevenzione p_f
- ❖ i parametri che descrivono le misure di prevenzione (riduzione della frequenza) p_{rf}
- ❖ i parametri che descrivono la magnitudo del danno in assenza di misure di protezione p_m



- ❖ i parametri che descrivono le misure di protezione (riduzione della magnitudo del danno) p_{rm}

si può descrivere un indicatore del rischio dato dalla produttoria dei diversi parametri sopra individuati:

$$\textbf{Indicatore del rischio di esposizione} = \Pi_i (p_f)_i \bullet \Pi_j (p_{rf})_j \bullet \Pi_k (p_m)_k \bullet \Pi_l (p_{rm})_l$$

e parimenti si può descrivere un indicatore del pericolo dato dalla produttoria dei parametri senza tenere conto delle misure di prevenzione e protezione:

$$\textbf{Indicatore del pericolo di esposizione} = \Pi_i (p_f)_i \bullet \Pi_k (p_m)_k$$

Per semplicità di rappresentazione è preferibile determinare un indice di rischio calcolando il logaritmo (in base 10) dell'indicatore sopra descritto; in questo caso si avrà a che fare con un intervallo di numeri molto più ristretto.

Eseguendo il logaritmo, l'intero prodotto dei fattori viene trasformato in una sommatoria.

Va fatto rilevare che alcuni dei termini presenti tra i fattori possono essere calcolati come somma di diversi contributi; è chiaro che la proprietà di trasformare la produttoria in sommatoria si applica in questo caso al solo fattore risultante e non ai singoli addendi che lo compongono.

È possibile pertanto definire:

$$\textbf{Indice di rischio di esposizione} = \textbf{IR}_E = \textbf{Log (indicatore di rischio)} = \\ = \Sigma_i (p_f)_i + \Sigma_j (p_{rf})_j + \Sigma_k (p_m)_k + \Sigma_l (p_{rm})_l$$

In tal caso i termini legati alle misure di prevenzione e di protezione saranno negativi e, conseguentemente, ridurranno il valore dell'indice IR. Se non si tiene conto di questi termini sarà possibile calcolare

$$\textbf{Indice di pericolo di esposizione} = \textbf{IP}_E = \textbf{Log (indicatore rischio)} = \\ \Sigma_i (p_f)_i + \Sigma_k (p_m)_k$$



2.3.1 GLI INDICI DI PERICOLO DEGLI AGENTI CHIMICI

Trattando di rischio chimico è chiaro che buona parte dell'indice IR debba essere ascritta alle caratteristiche di pericolo dell'agente chimico considerato; per questo motivo si è associato a ciascun agente chimico una serie di indici di pericolo, ciascuno relativo ad una particolare tipologia di pericolo.

Gli indici definiti si possono così riassumere:

IP_{INA} = Indice di pericolo relativo alla via inalatoria

IP_{CCP} = Indice di pericolo relativo alla via da contatto con la pelle

Il valore assegnato agli IP dipende principalmente dalle frasi di rischio assegnate all'agente chimico pericoloso ai sensi della normativa sull'etichettatura di sostanze e preparati.

In pratica a ciascuna frase di rischio è stato associato un certo valore di indice di pericolo che, come detto sopra, va visto come il logaritmo di un contributo al rischio relativo al rischio potenziale.

Poiché IP_{INA} dipende anche dallo stato fisico a temperatura ambiente, il suo valore viene modificato come segue:

- ⇒ per gli agenti chimici gassosi si utilizza il valore riportato nella tabella che segue
- ⇒ per gli agenti chimici liquidi a temperatura ambiente con Punto ebollizione fra 20 e 60°C si sottrae 0,5 ad IP_{INA}
- ⇒ per gli agenti chimici liquidi a temperatura ambiente con Punto ebollizione fra 60 e 100°C si sottrae 0,75 ad IP_{INA}
- ⇒ per gli agenti chimici liquidi a temperatura ambiente con Punto ebollizione maggiore a 100°C si sottrae 1 ad IP_{INA}
- ⇒ per gli agenti chimici solidi a temperatura ambiente di granulometria molto fine (talco, ecc.) si utilizza il valore riportato in tabella



- ⇒ per gli agenti chimici solidi a temperatura ambiente di granulometria fine (polveri) si sottrae 0,5
- ⇒ per gli agenti chimici solidi a temperatura ambiente di granulometria grande (cristalli tipo zucchero) si sottrae 1

Nel caso di compresenza di più frasi R relative alla stessa tipologia di pericolo si procede sommando i contributi di pericolo secondo il metodo del logaritmo della somma delle potenze del numero 10, come nell'esempio che segue.

*Esempio: R38 (irritante per la pelle) = contributo a $IP_{CCP} = 3.5$
R34 ((provoca ustioni) = contributo a $IP_{CCP} = 4.5$*

$$\text{Valore di } IP_{CCP} \text{ complessivo} = \text{Log} (10^{3.5} + 10^{4.5}) = 4.54$$

I valori degli indici di pericolo vengono corretti anche in base alla qualità (completezza e aggiornamento) della scheda di sicurezza secondo le seguenti indicazioni:

1. per la presenza di scheda di sicurezza:

scheda presente e classificazione che coincide con l'etichettatura	<i>il valore di IP resta invariato</i>
scheda presente, ma classificazione che non coincide con l'etichettatura	<i>si aggiunge 1 agli IP</i>
scheda non presente	<i>si aggiunge 1 agli IP</i>

2. per la completezza della scheda di sicurezza

la scheda di sicurezza non è suddivisa in 16 punti/completa	<i>si aggiunge 0,5 agli IP</i>
la scheda non è in lingua italiana/comprendibile ai lavoratori	<i>si aggiunge 0,5 agli IP</i>
non è stato verificato l'aggiornamento della scheda di sicurezza	<i>si aggiunge 0,5 agli IP</i>



2.3.2 LA DETERMINAZIONE DEGLI INDICI DI RISCHIO DI ESPOSIZIONE COMPLESSIVA

Per quanto riguarda gli altri fattori dai quali dipende il livello di rischio si è innanzitutto considerato il livello di formazione/informazione considerando la seguente casistica a livello crescente di affidabilità:

I lavoratori interessati dalla presenza di agenti chimici pericolosi sono adeguatamente informati dei rischi connessi all'esposizione	<i>il valore di IP resta invariato</i>
I lavoratori sono adeguatamente formati sulle corrette modalità operative da adottare con l'agente chimico in esame	<i>si sottrae 0,5 agli IP</i>
Esistono procedure di lavoro scritte che contengono anche chiare indicazioni di sicurezza relative all'agente chimico in esame	<i>si sottrae 1 agli IP</i>

Inoltre è necessario tenere conto dell'effetto sul livello di pericolo legato allo stato fisico nelle condizioni di utilizzo. Si è adottato il seguente schema di correzione:

Stato fisico a T ambiente	agenti utilizzati allo stato solido	agenti utilizzati allo stato liquido a T ambiente o inferiore	agenti utilizzati allo stato liquido a T > T ambiente	agenti utilizzati allo stato gassoso
Solido	invariato	invariato	+0.25	+0.5
Punto ebollizione fra 20 e 60 °C	-0.5	invariato	+0.25	+0.5
Punto di ebollizione fra 60 e 100 °C	-0.5	-0.5	invariato	+0.75
Punto di ebollizione >100°C	-0.5	-0.5	invariato	+1
Gassoso	-0.5	-0.5	invariato	invariato



Un'ulteriore correzione viene effettuata per tenere conto della eventuale diluizione dell'agente nelle condizioni di utilizzo:

⇒ Agente puro	Nessuna modifica
⇒ Agente diluito	- 0,5
⇒ Agente incluso in matrice non pericolosa che in pratica ne impedisce la dispersione	- 1

Infine si sono prese in considerazione le variabili elencate caso per caso ai punti seguenti.

1. Attività con esposizione normalmente prevista

1.0 Possibilità di ingresso dell'agente chimico nell'ambiente di lavoro

1.0.0 Esposizione prevista per via inalatoria

1.1 Dispersione in atmosfera

1.1.1 Sostanze solide nelle condizioni di utilizzo

1.1.2 Sostanze liquide nelle condizioni di utilizzo

1.1.3 Sostanze gassose nelle condizioni di utilizzo

1.2 Diffusione nell'ambiente di lavoro

1.2.1 Entità della concentrazione nei pressi del lavoratore

1.2.2 Possibilità di verifica immediata del superamento di concentrazioni pericolose di agente chimico

1.3 Inalazione

1.3.1 Utilizzo di DPI

1.3.2 Frequenza dell'esposizione

1.3.3 Durata dell'esposizione

1.4 Contatto diretto con l'operatore

1.4.0 Esposizione prevista per contatto con la pelle

1.4.1 Protezione della pelle dal contatto

1.4.2 Durata del contatto

1.4.3 Frequenza del contatto



2. Attività con esposizione da contaminazione dell'ambiente di lavoro

2.1 Possibilità di ingresso dell'agente chimico nell'ambiente di lavoro

2.1.0 Esposizione possibile per contaminazione dell'ambiente di lavoro

2.1.1 Possibilità di ingresso dell'agente chimico nell'ambiente di lavoro

2.2 Inalazione

2.2.1 Presenza di ricambi d'aria

2.2.2 Possibilità di verifica del superamento di concentrazioni pericolose di agente chimico

2.2.3 Utilizzo DPI

2.3 Contatto diretto con l'operatore

2.3.1 Possibilità di contatto

Per ciascuno degli aspetti sopra richiamati si sono messe a punto alcune domande che consentono di attribuire ai diversi fattori che compongono l'indice di rischio di esposizione opportuni valori.

Il quadro completo delle domande e del loro peso relativo è riportato in seguito, a pagina 24.



Le formule di calcolo utilizzate per i diversi indici definiti sono riportate nel seguito.

Nelle formule i contributi indicati con la lettera C seguita da un codice numerico indicano i contributi relativi ai diversi aspetti pertinenti (la numerazione fa riferimento all'elenco sopra riportato).

$$IR_{INAP} = IP_{INA} + C_{1.1} + C_{1.2} + C_{1.3}$$

C _{1.1.1}	C _{1.1}	C _{1.2.1}	C _{1.2.2}	C _{1.2}	C _{1.3.1}	C _{1.3.2}	C _{1.3.3}	C _{1.3}
C _{1.1.2}								
C _{1.1.3}								

$$IR_{CCPp} = IP_{CCP} + C_{1.4}$$

C _{1.4.1}	C _{1.4.2}	C _{1.4.3}	C _{1.4}
--------------------	--------------------	--------------------	------------------

$$IR_{INAc} = IP_{INA} + C_{2.1.1} + C_{2.2}$$

C _{2.1.1}	C _{2.2.1}	C _{2.2.2}	C _{2.2.3}	C _{2.2}
--------------------	--------------------	--------------------	--------------------	------------------

$$IR_{CCPc} = IP_{CCP} + C_{2.1.1} + C_{2.3}$$

C _{2.1.1}	C _{2.3}
--------------------	------------------

2.3.3 IL CALCOLO DEGLI INDICI DI RISCHIO DI ESPOSIZIONE COMPLESSIVA

Una volta determinati gli indici di rischio di esposizione unitari, è possibile determinare i contributi complessivi relativi alle diverse tipologie di pericoli e di attività svolte utilizzando il metodo del logaritmo della somma delle potenze di 10 di ciascuno dei termini (relativi all'inalazione ed al contatto) che danno contributo.

Per ciascun agente chimico implicato in ciascuna mansione vengono quindi calcolati gli indici di rischio complessivi per tipologia di pericolo e di attività utilizzando ancora il metodo del logaritmo della somma delle potenze di 10 di ciascuno dei termini che danno contributo.



2.3.4 DEFINIZIONE DI RISCHIO MODERATO

Il metodo sin qui esposto consente di calcolare un indice di rischio di esposizione per ogni mansione potenzialmente esposta a più agenti pericolosi.

L'indice IR complessivo è un numero puro che può variare complessivamente in un range compreso tra 0 e 16 (vedasi in proposito anche il paragrafo 3.5).

In base all'indice calcolato, si è definita l'attività a rischio di esposizione moderato o non moderato, definendo la soglia per tale valutazione, e tenendo conto che:

- per valori dell'indice $IR < 5$ è molto probabile che il pericolo possa essere definito moderato***
- per valori dell'indice $IR > 8$ è molto probabile che il pericolo possa essere definito non moderato***

Per valori compresi tra 5 e 8 ($5 \leq IR \leq 8$) va approfondita la valutazione

Va ricordato che, trattandosi di logaritmi decimali, ogni variazione di un'unità corrisponde ad un ordine di grandezza e, pertanto, il rapporto tra gli IR è pari a 10.



2.3.5 INDICI DI PERICOLOSITA' DELLE SOSTANZE

Frase R		IP_{INA}	IP_{CCP}
R1	<i>Esplosivo allo stato secco</i>	-	-
R2	<i>Rischio di esplosione per urto, sfregamento, fuoco o altre sorgenti di ignizione</i>	-	-
R3	<i>Elevato rischio di esplosione per urto, sfregamento, fuoco o altre sorgenti di ignizione</i>	-	-
R4	<i>Forma composti metallici esplosivi molto sensibili</i>	-	-
R5	<i>Pericolo di esplosione per riscaldamento</i>	-	-
R6	<i>Esplosivo a contatto o senza contatto con l'aria</i>	-	-
R7	<i>Può provocare un incendio</i>	-	-
R8	<i>Può provocare l'accensione di materie combustibili</i>	-	-
R9	<i>Esplosivo in miscela con materie combustibili</i>	-	-
R10	<i>Infiammabile</i>	-	-
R11	<i>Facilmente infiammabile</i>	-	-
R12	<i>Estremamente infiammabile</i>	-	-
R13:	<i>Gas liquefatto altamente infiammabile.</i>	-	-
R14:	<i>Reagisce violentemente con l'acqua.</i>	-	-
R15:	<i>A contatto con l'acqua libera gas facilmente infiammabile.</i>	-	-
R16:	<i>Pericolo di esplosione se mescolato con sostanze comburenti.</i>	-	-
R17:	<i>Spontaneamente infiammabile all'aria.</i>	-	-
R18:	<i>Durante l'uso può formare con aria miscele esplosive/infiammabili.</i>	-	-
R19:	<i>Può formare perossidi esplosivi.</i>	-	-
R20:	<i>Nocivo per inalazione.</i>	4	-
R21:	<i>Nocivo a contatto con la pelle.</i>	-	4
R22:	<i>Nocivo per ingestione.</i>	-	-
R23:	<i>Tossico per inalazione.</i>	5	-
R24:	<i>Tossico a contatto con la pelle.</i>	-	5
R25:	<i>Tossico per ingestione.</i>	-	-
R26:	<i>Altamente tossico per inalazione.</i>	6	-
R27:	<i>Altamente tossico a contatto con la pelle.</i>	-	6
R28:	<i>Altamente tossico per ingestione.</i>	-	-
R29:	<i>A contatto con l'acqua libera gas tossici.</i>	4	-
R30:	<i>Può divenire facilmente infiammabile durante l'uso.</i>	-	-
R31:	<i>A contatto con acidi libera gas tossici.</i>	4	-
R32:	<i>A contatto con acidi libera gas altamente tossici.</i>	5	-
R33:	<i>Pericolo di effetti cumulativi.</i>	4	4
R34:	<i>Provoca ustioni.</i>	-	4.5
R35:	<i>Provoca gravi ustioni.</i>	-	5
R36:	<i>Irritante per gli occhi.</i>	-	3.5
R37:	<i>Irritante per le vie respiratorie.</i>	3.5	-



SERVIZIO DI PREVENZIONE E PROTEZIONE - Responsabile Dott. Claudio Soave

R38:	<i>Irritante per la pelle.</i>	-	3.5
R39:	<i>Pericolo di effetti irreversibili molto gravi.</i>	5.5	5.5
R40:	<i>Possibilità di effetti irreversibili . Prove insufficienti</i>	4.5	4.5
R41:	<i>Rischio di gravi lesioni oculari.</i>	-	4
R42:	<i>Può provocare sensibilizzazione per inalazione.</i>	4	-
R43:	<i>Può provocare sensibilizzazione per contatto con la pelle.</i>	-	4
R44:	<i>Rischio di esplosione per riscaldamento in ambiente confinato.</i>	-	-
R45:	<i>Può provocare il cancro.</i>	6.5	6.5
R46:	<i>Può provocare alterazioni genetiche ereditarie.</i>	5.5	5.5
R47:	<i>Può provocare malformazioni congenite.</i>	5.5	5.5
R48:	<i>Pericolo di gravi danni per la salute in caso di esposizione prolungata.</i>	4.5	4.5
R49:	<i>Può provocare il cancro per inalazione.</i>	6.5	-
R50:	<i>Altamente tossico per gli organismi acquatici.</i>	-	-
R51:	<i>Tossico per gli organismi acquatici.</i>	-	-
R52:	<i>Nocivo per gli organismi acquatici.</i>	-	-
R53:	<i>Può provocare a lungo termine effetti negativi per l'ambiente acquatico.</i>	-	-
R54:	<i>Tossico per la flora.</i>	-	-
R55:	<i>Tossico per la fauna.</i>	-	-
R56:	<i>Tossico per gli organismi del terreno.</i>	-	-
R57:	<i>Tossico per le api.</i>	-	-
R58:	<i>Può provocare a lungo termine effetti negativi per l'ambiente.</i>	-	-
R59:	<i>Pericoloso per lo strato di ozono.</i>	-	-
R60:	<i>Può ridurre la fertilità.</i>	5	5
R61:	<i>Può danneggiare i bambini non ancora nati.</i>	5	5
R62:	<i>Possibile rischio di ridotta fertilità.</i>	4	4
R63:	<i>Possibile rischio di danni ai bambini non ancora nati.</i>	4	4
R64:	<i>Possibile rischio per i bambini allattati al seno.</i>	4	4
R65	<i>Nocivo: può causare danni ai polmoni in caso di ingestione</i>	-	-
R66	<i>L'esposizione ripetuta può provocare secchezza e screpolature alla pelle</i>	-	3
R67	<i>L'inalazione dei vapori può provocare sonnolenza e vertigini</i>	3	-
R68	<i>Possibilità di effetti irreversibili</i>	4	4



2.3.6 STRUTTURA DOMANDE E PESI

1 Attività con esposizione normalmente prevista

1.0 Possibilità di ingresso dell'agente chimico nell'ambiente di lavoro

1.00 Esposizione prevista per via inalatoria (i diversi casi si escludono a vicenda)

1.1.0.1	Si
1.1.0.2	No

1.1 Dispersione in atmosfera

1.1.1 Sostanze solide nelle condizioni di utilizzo (i diversi casi si escludono a vicenda)

1.1.1.1.	Quantità manipolata (per operazione) limitata senza formazione di nube di polvere	0
1.1.1.2	Quantità significativa senza formazione di nube di polvere	+1
1.1.1.3	Operazione che provoca la formazione di nube di polvere (tipo svuotamento sacchi)	+2

1.1.2 Sostanze liquide nelle condizioni di utilizzo (i diversi casi si escludono a vicenda)

1.1.2.1	Quantità di sostanza manipolata (per operazione) limitata senza formazione di vapori o aerosol	0
1.1.2.2	Quantità limitata, superficie a pelo libero ridotta, durata operazione limitata	0
1.1.2.3	Superficie a pelo libero o quantità di agente spruzzato significativo durata operazione limitata	+1
1.1.2.4.	Superficie a pelo libero o quantità di agente spruzzato significativo durata operazione prolungata	+2
1.1.2.5	Operazione che provoca la formazione di lavori (tipo essiccazione, spruzzo di solventi....)	+2

1.1.3 Sostanze gassose nelle condizioni di utilizzo (i diversi casi si escludono a vicenda)

1.1.3.1	Quantità limitata, durata operazione limitata	0
1.1.3.2	Quantità significativa, durata operazione limitata	+1
1.1.3.3	Quantità significativa, durata operazione prolungata	+2



1.2 Diffusione nell'ambiente di lavoro

1.2.1 Entità della concentrazione nei pressi del lavoratore (i fattori relativi ai diversi casi si sommano tra loro; si usa il primo valore se la voce è selezionata e il secondo se non è selezionata)

1.2.1.1	Presenza di aspirazione localizzata avente adeguata velocità	-2	0
1.2.1.2	Presenza di efficiente sistema di ricambio dell'aria	-1	0
1.2.1.2	Operatore distante dalla sorgente	-1	0

1.2.2 Possibilità di verifica immediata del superamento di concentrazioni pericolose di agente chimico (i diversi casi si escludono a vicenda)

1.2.2.1	Presenza di rilevatore automatico		0
1.2.2.2	Soglia olfattiva bassa (con riferimento al TLV)		+1
1.2.2.3	Soglia olfattiva alta (con riferimento al TLV)		+2

1.3 Inalazione

1.3.1 Utilizzo di DPI (i diversi casi si escludono a vicenda)

1.3.1.1	Utilizzo di idonei mezzi di protezione individuale delle vie respiratorie		-1
1.3.1.2	Nessun utilizzo		0

1.3.2 Frequenza dell'esposizione (i diversi casi si escludono a vicenda)

1.3.2.1	Sporadica		0
1.3.2.2	1 volta al giorno		+1
1.3.2.3	Continuativa		+2

1.3.3 Durata dell'esposizione

1.3.3.1	Breve		0
1.3.3.2	Media		+1
1.3.3.3	Prolungata		+2



1.4 Contatto diretto con l'operatore

1.4.0 Esposizione prevista per contatto con la pelle (i diversi casi si escludono a vicenda)

- 1.4.0.1 Si
- 1.4.0.2 No

1.4.1 Protezione della pelle dal contatto (i diversi casi si escludono a vicenda)

- 1.4.1.1 Si mediante idonei DPI 0
- 1.4.1.2 No +1.5

1.4.2 Durata del contatto (i diversi casi si escludono a vicenda)

- 1.4.2.1 Breve 0
- 1.4.2.2 Media +1
- 1.4.2.3 Prolungata +2

1.4.3 Frequenza del contatto (i diversi casi si escludono a vicenda)

- 1.4.3.1 Sporadica 0
- 1.4.3.2 1 volta al giorno +1
- 1.4.3.3 Continuativa +2



2 Attività con esposizione da contaminazione dell'ambiente di lavoro

2.1 Possibilità di ingresso dell'agente chimico nell'ambiente di lavoro

2.1.0 Esposizione possibile per contaminazione dell'ambiente di lavoro (i diversi casi si escludono a vicenda)

- | | |
|---------|----|
| 2.1.0.1 | Si |
| 2.1.0.2 | No |

2.1.1 Possibilità di ingresso dell'agente chimico nell'ambiente di lavoro (i fattori relativi ai diversi casi si sommano tra loro, si usa il primo valore se la voce è selezionata e il secondo se la voce non è selezionata)

2.1.1.1	I recipienti contaminati dall'agente chimico immediatamente puliti	-0.6	+0.14
2.1.1.2	I locali e le attrezzature degli ambienti in cui si impiega l'agente chimico sono frequentemente ed accuratamente puliti	-0.6	+0.14
2.1.1.3	Per la pulizia delle piccole superfici vengono utilizzati materiali a perdere	-0.6	+0.14
2.1.1.4	Non vengono abbandonati nell'ambiente di lavoro rifiuti contaminati	-0.6	+0.14
2.1.1.5	Non sono presenti piccole perdite di agente chimico dalle apparecchiature	-0.6	+0.14

2.2 Inalazione

2.2.1 Presenza di ricambi d'aria (i diversi casi si escludono a vicenda)

2.2.2.1	Presenza di efficiente sistema di ricambi d'aria	-1
2.2.2.2	Nessun sistema	0

2.2.2 Possibilità di verifica immediata del superamento di concentrazioni pericolose di agente chimico (i diversi casi si escludono a vicenda)

2.2.2.1	Presenza di rilevatore automatico	0
2.2.2.2	Soglia olfattiva bassa (con riferimento al TLV)	1
2.2.2.3	Soglia olfattiva alta (con riferimento al TLV)	2

2.2.3 Utilizzo DPI (i diversi casi si escludono a vicenda)

2.2.3.1	Utilizzo continuo di idonei mezzi di protezione delle vie respiratorie	-1
2.2.3.2	Nessun utilizzo	0



2.3 Contatto diretto con l'operatore

2.3.1 Possibilità di contatto (i diversi casi si escludono a vicenda)

2.3.1.1	No	0
2.3.1.2	Si con DPI	1
2.3.1.3	Si senza DPI	2



2.3.7 CRITERI PER LA COMPILAZIONE DELLE LISTE

1 Attività con esposizione normalmente prevista

1.0 Possibilità di ingresso dell'agente chimico nell'ambiente di lavoro

1.00 Esposizione prevista per via inalatoria (i diversi casi si escludono a vicenda)

- | | |
|---------|----|
| 1.1.0.1 | Si |
| 1.1.0.2 | No |

La risposta No comporta l'esclusione delle liste 1.0, 1.1, 1.2, 1.3

1.1 Dispersione in atmosfera

1.1.1 Sostanze solide nelle condizioni di utilizzo (i diversi casi si escludono a vicenda)

- | | |
|----------|---|
| 1.1.1.1. | Quantità manipolata (per operazione) limitata senza formazione di nube di polvere |
| 1.1.1.2 | Quantità significativa senza formazione di nube di polvere |
| 1.1.1.3 | Operazione che provoca la formazione di nube di polvere (tipo svuotamento sacchi) |

1.1.1.1 Quantità inferiore a 10 g indicativamente.

1.1.1.2 Quantità superiore a 10 g indicativamente.

1.1.2 Sostanze liquide nelle condizioni di utilizzo (i diversi casi si escludono a vicenda)

- | | |
|----------|--|
| 1.1.2.1 | Quantità di sostanza manipolata (per operazione) limitata senza formazione di vapori o aerosol |
| 1.1.2.2 | Quantità limitata, superficie a pelo libero ridotta, durata operazione limitata |
| 1.1.2.3 | Superficie a pelo libero o quantità di agente spruzzato significativo durata operazione limitata |
| 1.1.2.4. | Superficie a pelo libero o quantità di agente spruzzato significativo durata operazione prolungata |
| 1.1.2.5 | Operazione che provoca la formazione di lavori (tipo essiccazione, spruzzo di solventi....) |

1.1.2.1 Quantità inferiore a 10 ml indicativamente.

1.1.2.2 Quantità inferiore a 10 ml indicativamente, superficie inferiore a 300 cm², durata dell'operazione inferiore a 30 minuti

1.1.2.3 Quantità superiore a 10 ml indicativamente, superficie superiore a 300 cm², durata dell'operazione inferiore a 30 minuti

1.1.2.4 Quantità superiore a 10 ml indicativamente, superficie superiore a 300 cm², durata dell'operazione superiore a 30 minuti



1.1.3 Sostanze gassose nelle condizioni di utilizzo (i diversi casi si escludono a vicenda)

- 1.1.3.1 Quantità limitata, durata operazione limitata
- 1.1.3.2 Quantità significativa, durata operazione limitata
- 1.1.3.3 Quantità significativa, durata operazione prolungata

- 1.1.3.1 Quantità inferiore a 10 cm³, durata dell'operazione inferiore a 30 minuti*
- 1.1.3.2 Quantità superiore a 10 cm³, durata dell'operazione inferiore a 30 minuti*
- 1.1.3.3 Quantità inferiore a 10 cm³, durata dell'operazione superiore a 30 minuti*

1.2 Diffusione nell'ambiente di lavoro

1.2.1 Entità della concentrazione nei pressi del lavoratore (i fattori relativi ai diversi casi si sommano tra loro; si usa il primo valore se la voce è selezionata e il secondo se non è selezionata)

- 1.2.1.1 Presenza di aspirazione localizzata avente adeguata velocità
- 1.2.1.2 Presenza di efficiente sistema di ricambio dell'aria
- 1.2.1.2 Operatore distante dalla sorgente

- 1.2.1.1 Intesa come Dispositivo di Protezione Collettiva di classe idonea all'agente*
- 1.2.1.2 Intesa come impianto che assicura anche un numero minimale di ricambi dell'aria o come operazioni che possono venir svolte sporadicamente (tipo inserimento di campioni anatomici in formaldeide) in ambienti dotati di aerazione naturale.*
- 1.2.1.2 Nelle condizioni di cui ai precedenti punti per le manipolazioni a ciclo automatico*

1.2.2 Possibilità di verifica immediata del superamento di concentrazioni pericolose di agente chimico (i diversi casi si escludono a vicenda)

- 1.2.2.1 Presenza di rilevatore automatico
- 1.2.2.2 Soglia olfattiva bassa (con riferimento al TLV)
- 1.2.2.3 Soglia olfattiva alta (con riferimento al TLV)

- 1.2.2.2 e 1.2.2.3 Soglie olfattive e TLV reperiti in letteratura. In mancanza di riferimenti bibliografici è assegnato di default 1.2.2.2*

1.3 Inalazione

1.3.1 Utilizzo di DPI (i diversi casi si escludono a vicenda)

- 1.3.1.1 Utilizzo di idonei mezzi di protezione individuale delle vie respiratorie
- 1.3.1.2 Nessun utilizzo

Questo punto fa riferimento a manipolazioni senza l'uso di Dispositivo di Protezione Collettiva. Nel caso siano presenti è assegnato di default 1.3.1.1



1.3.2 Frequenza dell'esposizione (i diversi casi si escludono a vicenda)

- 1.3.2.1 Sporadica
- 1.3.2.2 1 volta al giorno
- 1.3.2.3 Continuativa

1.3.2.1 Manipolazione effettuata con frequenza superiore ad una volta ogni 3 giorni

1.3.2.2 Manipolazione effettuata una volta al giorno

1.3.2.3 Manipolazione di routine

1.3.3 Durata dell'esposizione

- 1.3.3.1 Breve
- 1.3.3.2 Media
- 1.3.3.3 Prolungata

1.3.3.1 Durata inferiore al 10% dell'orario di lavoro, riferito a 8 ore/die

1.3.3.2 Durata compresa tra il 10% ed il 30% dell'orario di lavoro, riferito a 8 ore/die

1.3.3.3 Durata superiore al 30% dell'orario di lavoro, riferito a 8 ore/die

1.4 Contatto diretto con l'operatore

1.4.0 Esposizione prevista per contatto con la pelle (i diversi casi si escludono a vicenda)

- 1.4.0.1 Sì
- 1.4.0.2 No

La risposta No comporta l'esclusione dell'intera lista 1.4. Nella presente lista si considera il contatto con il corpo dell'operatore sempre accidentale, in quanto non vengono previste operazioni che comportano il diretto contatto con sostanze (come ad esempio mescolamento, agitazione o altro) anche tramite i DPI.

1.4.1 Protezione della pelle dal contatto (i diversi casi si escludono a vicenda)

- 1.4.1.1 Sì mediante idonei DPI
- 1.4.1.2 No



1.4.2 Durata del contatto (i diversi casi si escludono a vicenda)

- 1.4.2.1 Breve
- 1.4.2.2 Media
- 1.4.2.3 Prolungata

1.4.2.1 Il lavoratore ha modo di cambiare immediatamente i DPI indossati

1.4.2.2 Il lavoratore non ha modo di cambiare immediatamente i DPI indossati, ma può farlo entro un tempo massimo contenuto entro i 30 minuti.

1.4.2.3 Il lavoratore non ha modo di cambiare immediatamente i DPI indossati, e non può farlo entro un tempo massimo contenuto entro i 30 minuti.

1.4.3 Frequenza del contatto (i diversi casi si escludono a vicenda)

- 1.4.3.1 Sporadica
- 1.4.3.2 1 volta al giorno
- 1.4.3.3 Continuativa

In mancanza di casistica pregressa è assegnato di default 1.4.3.1



2 Attività con esposizione da contaminazione dell'ambiente di lavoro

Questa lista in linea di massima non dovrebbe essere mai applicabile tranne nel caso di importanti contaminazioni accidentali, o nel caso di presenza massiva di MCA (Materiali Contenenti Amianto).

2.1 Possibilità di ingresso dell'agente chimico nell'ambiente di lavoro

2.1.0 Esposizione possibile per contaminazione dell'ambiente di lavoro (i diversi casi si escludono a vicenda)

- 2.1.0.1 Si
- 2.1.0.2 No

La risposta No comporta l'esclusione dell'intera lista 2

2.1.1 Possibilità di ingresso dell'agente chimico nell'ambiente di lavoro (i fattori relativi ai diversi casi si sommano tra loro, si usa il primo valore se la voce è selezionata e il secondo se la voce non è selezionata)

- 2.1.1.1 I recipienti contaminati dall'agente chimico sono immediatamente puliti
- 2.1.1.2 I locali e le attrezzature degli ambienti in cui si impiega l'agente chimico sono frequentemente ed accuratamente puliti
- 2.1.1.3 Per la pulizia delle piccole superfici vengono utilizzati materiali a perdere
- 2.1.1.4 Non vengono abbandonati nell'ambiente di lavoro rifiuti contaminati
- 2.1.1.5 Non sono presenti piccole perdite di agente chimico dalle apparecchiature

- 2.1.1.1 *Sono puliti entro 10 minuti*
- 2.1.1.2 *Con frequenza almeno giornaliera*

2.2 Inalazione

2.2.1 Presenza di ricambi d'aria (i diversi casi si escludono a vicenda)

- 2.2.2.1 Presenza di efficiente sistema di ricambi d'aria
- 2.2.2.2 Nessun sistema

- 2.2.2.1 *Intesa come impianto che assicura anche un numero minimale di ricambi dell'aria.*



2.2.2 Possibilità di verifica immediata del superamento di concentrazioni pericolose di agente chimico (i diversi casi si escludono a vicenda)

- 2.2.2.1 Presenza di rilevatore automatico
- 2.2.2.2 Soglia olfattiva bassa (con riferimento al TLV)
- 2.2.2.3 Soglia olfattiva alta (con riferimento al TLV)
Vedasi 1.2.2

2.2.3 Utilizzo DPI (i diversi casi si escludono a vicenda)

- 2.2.3.1 Utilizzo continuo di idonei mezzi di protezione delle vie respiratorie
- 2.2.3.2 Nessun utilizzo

2.3 Contatto diretto con l'operatore

2.3.1 Possibilità di contatto (i diversi casi si escludono a vicenda)

- 2.3.1.1 No
- 2.3.1.2 Si con DPI
- 2.3.1.3 Si senza DPI



2.4 VALUTAZIONE ESTESA DEL RISCHIO

La valutazione estesa deve portare ad identificare l'effettivo livello di esposizione al rischio dei lavoratori.

Occorre quindi valutare il rischio in tutte le fasi operative definire le misure specifiche di riduzione del rischio, la necessità di sorveglianza sanitaria ed eventualmente il monitoraggio ambientale.

Scopo della valutazione di dettaglio è comunque far sì che il rischio residuo sia portato al minimo possibile e comunque corrispondente ad un'esposizione al di sotto dei limiti.

Nei casi più semplici si tratta di considerare nel dettaglio tutte le misure adottate in Azienda, per verificare eventuali possibilità di miglioramento, e comunque prendere in considerazione almeno quelle previste dalla legge per il rischio di esposizione non moderato, di cui al successivo paragrafo.

2.4.1 ANALISI DEGLI ADEMPIMENTI SPECIFICI

2.4.1.1 Analisi delle misure di riduzione del rischio

Una volta valutato il rischio di esposizione ad agenti pericolosi come "non moderato", occorre identificare le misure atte alla riduzione del rischio.

Come da art. 72-sexies comma 1 è possibile individuare provvedimenti (da adottare in ordine di priorità e in aggiunta alle misure generali valide per tutte le situazioni) quali:

- a. progettazione di appropriati processi lavorativi e controlli tecnici, nonché uso di attrezzature e materiali adeguati;
- b. appropriate misure organizzative e di protezione collettive alla fonte del rischio;
- c. misure di protezione individuali, compresi i dispositivi di protezione individuali, qualora non si riesca a prevenire con altri mezzi l'esposizione
- d. sorveglianza sanitaria dei lavoratori a norma degli articoli 72-decies e 72-undecies.



E' comunque prioritario valutare se sia possibile l'eliminazione o sostituzione degli agenti pericolosi.

2.4.1.2 Misurazione degli agenti pericolosi

Il Datore di Lavoro effettua, salvo che non possa dimostrare con altri mezzi il conseguimento di un adeguato livello di sicurezza, periodiche misurazioni degli agenti che possono comportare un rischio per i lavoratori e le confronta con i valori limite di esposizione professionale.

Le misurazioni non devono essere intese come misure specifiche di riduzione del rischio, ma essere caso mai la riprova dell'efficacia delle misure stesse.

In presenza di limiti di esposizione sarà possibile confrontare l'esposizione effettiva e quella massima consentita. Dato per scontato che i limiti di soglia non debbano essere superati, sarà possibile valutare quale rapporto esista tra l'esposizione effettiva e quella massima.

È da notare che se è stato superato un valore limite di esposizione professionale stabilito dalla normativa vigente il datore di lavoro, oltre a dover informare i lavoratori del superamento dei valori limite di esposizione professionale, delle cause dell'evento e delle misure di prevenzione e protezione adottate, ne deve dare comunicazione all'organo di vigilanza.

Il monitoraggio biologico è obbligatorio per i lavoratori esposti agli agenti per i quali è fissato un valore limite di riferimento. Dei risultati di tale monitoraggio viene informato il lavoratore interessato. I risultati di tal monitoraggio, in forma anonima, vengono allegati al documento di valutazione dei rischi e comunicati ai rappresentanti per la sicurezza dei lavoratori.

Diversamente da quanto richiesto per i cancerogeni ed i mutageni, non è prevista la tenuta di uno specifico registro degli esposti.

2.4.1.3 Sorveglianza sanitaria

Il D.Lgs. 25/2002 introduce una significativa novità per quanto concerne l'obbligo di sorveglianza sanitaria. Infatti mentre la normativa precedente individuava l'obbligo per specifiche sostanze, il presente decreto estende l'obbligo a tutto il personale il cui livello di esposizione ad agenti molto tossici, tossici, nocivi, sensibilizzanti, irritanti, tossici per il ciclo riproduttivo sia considerato non moderato.

Di conseguenza il medico competente individuerà i parametri da controllare sia a livello ambientale che di indicatori biologici di esposizione.



3. RISULTATI

3.1 PREMESSA

In questo capitolo verranno riportati le risultanze delle elaborazioni effettuate, aggiornate al mese di luglio 2003.

In considerazione della mole dei dati in uscita dal database, al fine di non appesantire oltre misura questo capitolo i dati saranno presentati in maniera sintetica ma tuttavia sufficiente, in questa prima stesura, ad esporre le risultanze che erano l'obiettivo prefissato.

Si ricorda nuovamente che in questa revisione l'obiettivo prefissato è quello di individuare il personale esposto a rischio moderato, vale a dire quel personale il cui Indice di Rischio (IR) calcolato è inferiore a 5. Come si noterà di seguito la consistenza di questi lavoratori è di 4643 unità.

Per i rimanenti lavoratori (in numero pari a 295) l'IR calcolato risulta compreso tra 5 ed 8, per cui la valutazione del rischio andrà approfondita in sede di successiva revisione del Documento di Valutazione dei Rischi (DVR).

Questa prima revisione non ha prodotto IR di valore superiore ad 8, per cui alla data attuale non è stato classificato nessun dipendente come esposto a rischio non moderato.

3.2 PRESENTAZIONE DI MASSIMA DELL'AZIENDA OSPEDALIERA DI VERONA

L'Azienda Ospedaliera di Verona consta di due nosocomi, denominati Ospedale Civile Maggiore ed Ospedale Policlinico di B.Roma.

I presidi dell'Ospedale Civile Maggiore e dell'Ospedale Policlinico "Giambattista Rossi" offrono prestazioni di urgenza/emergenza, prestazioni diagnostiche e terapeutiche ambulatoriali e prestazioni di ricovero, ossia i servizi per la diagnosi e la cura di malattie acute o di lunga durata che non trovano risposta dai servizi territoriali.

I posti letto complessivi sono in numero pari a 1919 (ricovero + D.H.), suddivisi rispettivamente in 666 per l'Ospedale Policlinico ed in 1253 per l'Ospedale Civile Maggiore.



Il numero complessivo di dipendenti strutturati è pari a 4939 (dato aggiornato al mese di marzo 2003) distribuiti su 170, circa, tra Reparti/Servizi/Unità Operative.

3.3 RISCONTRI DAI REPARTI/SERVIZI/UNITA' OPERATIVE

Seguendo le indicazioni di cui al punto 2.2 sono state inviate, a tutti i Reparti/Servizi/Unità Operative, delle schede da compilare al fine di raccogliere le informazioni minime per sviluppare l'algoritmo di cui al punto 2.3.

I riscontri sono stati di diversa entità, nonostante lo scopo prefissato di inviare schede il più possibile di facile compilazione; sono stati effettuati inoltre, a richiesta degli interessati, più sopralluoghi sul posto al fine di fornire quanto più possibile chiarimenti per la compilazione delle schede, quando tale problematica non si riusciva a dirimere telefonicamente.

Nell'arco di sei mesi circa si è riusciti alla fine a raccogliere, dopo numerosi solleciti, verbali e scritti il materiale e le informazioni sufficienti per lo sviluppo dell'algoritmo.

E' fatta eccezione per il Servizio di Microbiologia e Virologia, Ospedale Policlinico e Civile Maggiore, il quale al mese di luglio '03 deve ancora dar riscontro ai solleciti effettuati; una precedente raccolta di informazioni aveva permesso comunque di aver delle notizie di massima e lo sviluppo dell'algoritmo ha fornito un IR compreso tra 5 ed 8. La situazione verrà quindi rivalutata ex novo in occasione della prossima revisione del D.V.R..



3.4 LE FRASI DI RISCHIO R

Sono state catalogate circa 950 sostanze chimiche in uso presso l'Azienda Ospedaliera di Verona e per ognuna di queste sono state assegnate le frasi R, qualora applicabili; per ulteriori informazioni sull'indispensabilità di conoscere le frasi R assegnate alle singole sostanze vedasi punto 2.3.1 e la tabella 2.3.5..

Per tutte quelle sostanze (la maggior parte) per le quali i Reparti/Servizi/Unità Operative non fornivano congiuntamente alle schede le relative frasi di rischio si è fatto riferimento a:

1. database SDS (Safety Data Sheets) della Merck;
2. i seguenti link:
 - <http://www.cdc.gov/niosh/ipcsneng/nengsyn.html>
 - <http://www.ilo.org/public/english/protection/safework/cis/products/icsc/dtasht/index.htm>
 - <http://www.zetalab.it/schede/schedeA.html>
 - <http://www.bio-optica.it/coloranti.htm>
 - <http://ecb.jrc.it/existing-chemicals/>
 - http://www.atofina.it/italie/it/f_elf_2.cfm



3.5 ASSEGNAZIONI DI DEFAULT

A seguito dell'elaborazione dei dati si sono presentati i seguenti casi:

- lavoratori aventi $IR=0$ in quanto, secondo le indicazioni del loro Responsabile, non esposti a rischio chimico;
- lavoratori aventi $IR=0$ in quanto, in relazione alle frasi di rischio R assegnate alle sostanze da questi utilizzate, l'elaborazione forniva valore nullo (vedasi tabella 2.3.5);
- reparti aventi $IR\text{ medio}=0$ in quanto di dipendenti a questi afferenti appartengono ad uno o ad entrambi casi suesposti.

Non avendo significato un IR pari a zero, anche se nella pratica comporta l'assegnazione del lavoratore nella fascia di rischio moderato come per tutti gli altri lavoratori il cui IR calcolato è minore di 5, si è assegnato di default un $IR=1$.

3.6 RISCHIO MEDIO DI REPARTO

Per una più semplice consultazione si riportano gli elenchi dei Reparti/Servizi/Unità Operative aventi IR medio (trattasi di media pesata):

1. maggiore/uguale a 5;
2. minore a 5

Come già detto in precedenza i Reparti/Servizi/Unità Operative di cui al punto 1 saranno oggetto di approfondimento della valutazione in sede della prossima revisione del DVR.



3.6.1 MEDIA PESATA $IR \geq 5$

Reparto	IR medio
O.P. LABORATORIO UNIV.RICERCHE MEDICHE	7,40
O.P. LAB. ANALISI CHIMICO-CLINICHE EMAT.	6,57
O.C.M. SERV.AUT. ANATOMIA IST.PATOLOGICA	6,44
O.P. ISTITUTO DI ANATOMIA ED IST.PATOL.	6,44
O.P. SERV. AUT. IMMUNOLOGIA CLINICA	6,31
O.C.M. SERVIZIO AUTONOMO DI FARMACIA	6,26
O.C.M. LAB. ANAL. CHIMICO-CLINICHE EMAT.	6,25
O.P. SERVIZIO AUTONOMO DI FARMACIA	6,21
O.C.M. DIV.CLIN.ONCOLOGIA MED.-AMB.DIVIS	6,03
O.C.M. CENTRO REG.FIBR.CISTICA-LAB.ANAL.	5,89
O.C.M. CENTRALE STERILIZZAZIONE E.T.O.	5,84
O.C.M. DIV.DI RADIOTERAPIA - ALTE ENERG.	5,26
O.P. IST.MEDICINA DEL LAVORO-LAB.ANALISI	5,22
O.C.M. DIVISIONE DI RADIOTERAPIA-DEGENZE	5,15
O.C.M. DIV.CLIN.CARDIOL.-SERV. U.C.I.C.	5,13
O.P. SRAU DI MICROBIOLOGIA E VIROLOGIA	5,02
O.C.M. LAB.MICR.IMMUNOL. E VIROLOGIA	5,02

3.6.2 MEDIA PESATA $IR < 5$

Reparto	IR medio
O.C.M. SERV.AUT. DI IMMUNOEMAT. E TRASF.	4,43
O.P.CLIN.NEUROL.SERV.AGGR.NEUROPATOLOGIA	4,33
O.C.M.DIV.DI GASTRO./END.DIG.-DEGENZE.	4,28
O.C.M. DIV.OST.GINEC.-SALA OP. E PARTO	4,24
O.C.M. I DIV.CL.NEUROC. S.O. STEREOTASS.	4,24
O.C.M. DIVIS. DI PNEUMOLOGIA - DEGENZE	4,16
O.P. ISTITUTO DI RADIOLOGIA	4,15
O.P. SRAU DI MEDICINA INTERNA "A"	4,13
O.C.M. CENTRO REG. FIBROSI CISTICA-DEG.	4,10
O.P. POLIAMBULATORI	4,09
O.C.M. SRAU RECUP. E RIEDUC. FUNZIONALE	4,08
O.C.M. PRIMO SERV. AUT. DI RADIOLOGIA	4,08
O.C.M. SECONDO SERV. AUT. DI RADIOLOGIA	4,08
O.P. SERV.AUT.RECUPERO E RIED.FUNZIONALE	4,08
O.C.M. SERVIZIO AUTONOMO DI CARDIOLOGIA	4,07
O.P. CLIN.ORTOPEDICA E TRAUM.-SALA OPER.	4,07
O.C.M. DIV. DI PEDIATRIA - SEZ. MEDICA	4,06



SERVIZIO DI PREVENZIONE E PROTEZIONE - Responsabile Dott. Claudio Soave

O.C.M. I DIV.CHIRUR.PLAS. CENTRO USTIONI	4,06
O.C.M. DIV.CHIR.MAXILLO-FACC.-AMB.DIVIS.	4,04
O.C.M. GRUPPO OPERATORIO I E II CHIRURG.	4,04
O.C.M. DIV. OTORINOLARING. - SALA OP.	4,04
O.P. CHIR.GEN."B""C" ENDOCRICH.DAY HOSP.	4,03
O.P. DIV.CL.UROL.-SZAG.DIAGN.TER.END.UR.	4,03
O.P.DIV.CL.OST.GIN.A E B - SALA PARTO	3,98
O.C.M. DIV.CHIR.TORACICA-SALE OP.	3,98
O.C.M. DIV.CLINIC. CARDIOLOGIA -DEGENZE	3,98
O.C.M. SERV.AUT. DI ENDOSCOPIA DIGESTIVA	3,95
O.C.M. TERZA DIVISIONE GERIATRIA-DEGENZE	3,94
O.C.M. PRIMA DIVISIONE GERIATRIA-DEGENZE	3,94
O.C.M. SERV.AUT.PRONTO SOCC.ACC.MEDICA	3,93
O.C.M.SERVIZIO DI ANESTESIA A - RIAN.	3,93
O.P. ISTITUTO ANESTESIOLOGIA E RIANIMAZ.	3,93
O.P. SERV.AUT.PRONTO SOCCORSO E ACC.MED.	3,93
O.C.M. DIV. PEDIATRIA SZAG ASS.NEONATALE	3,91
O.C.M. SERVIZIO SALE OP.CARDIOCHIRURGIA	3,89
O C.M. I E II DIV.CHI.PLAS. SALA OPERAT.	3,89
O.P. SRAU DI MEDICINA INTERNA "C"	3,83
O.P. CLINICA ODONTOIATRICA -AMB. DIVIS.	3,81
O.C.M. DIV.OSTETR.GINECOLOG.-DOZZINANTI	3,81
O.C.M. DIV.ORT.TRAUM.I/II S.OPER.S.GESSI	3,81
O.P. GRUPPO OPERATORIO SECONDO PIANO	3,81
O.C.M. GRUPPO OPERATORIO 1-2 NEUROCHIR.	3,81
O.P.DIV.CL.OST.GIN.A E B -SALA OPERATOR.	3,81
O.C.M. CLINICA OCULISTICA - SALA OPER.	3,76
O.C.M. I DIV.CLIN.CHIR.-SALA OPER.	3,74
O.C.M. DIV.NEUROL. - SERV.AGGR.NEUROFIS.	3,73
O.P. DOZZINANTI	3,72
O.P. CHIRURGIA GENERALE "B"	3,71
O.P. CHIRURGIA GENERALE "C"	3,71
O.P. CHIRURGIA GENERALE "A" DEGENZE	3,71
OP GRUPPO OPERATORIO "O2"	3,70
O.C.M. DIV. OTORINOLARING. - DEGENZE	3,70
O.P. DIV. CLIN. DI UROLOGIA - DEGENZE	3,70
O.C.M. DIV.ORT.TRAUM.I/II DEGENZE MASCH.	3,70
O.P. CLINICA ODONTOIATRICA	3,70
O.C.M. I E II DIV.CHIR.PLAST. DEGENZE	3,70
O.C.M. PRIMA DIV.CLIN. DI NEUROCHIRURGIA	3,70
O.C.M. CLINICA DERMATOLOGICA	3,70
O.P. SRAU DI CHIRURGIA PEDIATRICA	3,69
O.P. DIVISIONE CLINIC. DI EMATOLOGIA-DEG	3,63
O.P. ISTITUTO DI MEDICINA DEL LAVORO	3,63
O.P.DIV.MEDICINA INT. D - DEGENZE	3,63
O.P.DIV.MEDICINA INTERNA B - DEGENZE	3,63
O.C.M. ISTITUTO CARDIOCHIRURGIA -DEGENZE	3,60
O.C.M. SECONDO SERV.AUT. PSICHIATRIA-DEG.	3,60



SERVIZIO DI PREVENZIONE E PROTEZIONE - Responsabile Dott. Claudio Soave

O.C.M. PRIMO SERV.AUT.PSICHIATRIA - DEG.	3,60
OCM-DIV.ENDOCRIN.E MALAT. DEL MET.-DEG.	3,60
O.C.M. - DIV.ENDOCR.E MAL.DEL MET.-AMB. DIV.	3,60
OCM-II DIV.CL.DI CH.E SRAU DI UR.-S.OP.	3,58
O.C.M. DOZZINANTI GERIATR. SEZ. "B" O.G.	3,57
O.C.M. DIV. PEDIATRIA SZAG PAT.NEONATALE	3,52
O.P. DIV. CLIN. OSTETR. E GINEC. A E B SEZ. GINEC.	3,50
O.P. DIV.CLIN. OST.E GIN.A	3,50
O.C.M. DIV. OSTETR. GINEC. - SEZ.GINEC.	3,50
O.C.M. I DIV.CHIRURGIA GEN. - DEGENZE	3,48
O.C.M. DIV. CLIN. DI NEFROLOGIA MEDICA	3,48
O.C.M.DIV.NEFROL.MEDICA-SERVIZIO DIALISI	3,48
O.C.M. CURE INTENSIVE DI CARDIOCHIRURGIA	3,48
O.C.M. - DIRIG. SAN. - CELLA SALME	3,46
O.P. CLIN. ORTOPEDICA E TRAUM.-DEGENZE	3,45
O.C.M. I E II NEUROCHIR.- CURE INTENSIVE	3,40
OCM-DIV.CL.NEFROL.MED.SERV.EMODIALISI OP	3,37
O.P. CLINICA PSICHIATRICA - DEGENZE	3,31
O.P. SERV.AUT.IMMUNOEMAT. E TRASFUSIONE	3,31
O.C.M. DIV. CLIN. MALATTIE INFETTIVE	3,30
O.C.M.SERVIZIO DI ANESTESIA B	3,28
O.C.M. DIV. DI MEDICINA GEN.-DEG.FEMM.	3,24
O.C.M.-DIV.CLIN.CARDIOL.SRAG.CARDIOL.OP.	3,24
O.C.M. SERV. AUTONOMO DI ALLERGOLOGIA	3,16
O.C.M.DIV.CLIN.CARD.POLIAMB.CARDIOL.	3,12
O.P. CL. PSICH. - CSM SERV. ESTERNI AZ.	3,12
O.C.M. SEC.DIV.DI NEUROCHIRURGIA - DEG.	3,08
O.C.M. II DIV.CHIR.GENERALE - DEGENZE	3,05
O.P. CLINICA PEDIATRICA	3,03
O.C.M. SERV.AUT.DI TERAPIA ANTALGICA	3,00
O.C.M. CLINICA OCULISTICA - AMB.ORTOT.	3,00
O.C.M. SERV. AUT. DI NEURORADIOLOGIA	3,00
O.C.M. CLINICA OCULISTICA - DEGENZE	2,84
O.C.M. II DIV.CLIN.CHIR.- CENTRO TRAP.	2,82
O.C.M. DIVISIONE DI NEUROLOGIA - DEGENZE	2,78
OCM-II DIV.CL.DI CH.E SRAU DI UR.-DEGEN.	2,73
O.P. CLIN.PEDIATR.-SEZ.AGGR.PAT.NEONAT.	2,71
O.C.M. DIV.CHIR.TORACICA-DEGENZE	2,68
O.C.M. - SRAU DI UROLOGIA - DAY HOSPITAL	2,63
O.P. CLINICA NEUROLOGICA - DEGENZE	2,63
O.C.M. DIV.CLIN.CARD.-SERV.AGGR.EMODINAM	2,50
O.C.M. SECONDA DIV. GERIATRIA-DEG.MASCH.	2,47
O.C.M. DIV. CHIR. MAXILLO-FACCIALE	2,35
O.C.M. DIV.OTORINOLARING.-AUDIOMETRIA	2,33
O.C.M. I DIV.CLIN.CHIRURG.-DEGENZE	2,08
UFF. AGGIORN. E FORMAZ. PERMANENTE	1,84
SERV.GESTIONE CLIENTI PIANI E MARKETING	1,26
O.P. CLINICA OTORINOLARINGOIATRICA	1,18



SERVIZIO DI PREVENZIONE E PROTEZIONE - Responsabile Dott. Claudio Soave

O.C.M. SERV. AUT. DI FISICA SANITARIA	1,00
SER. ACQUISTI, LOGISTICA E ATT. ALBERGHIERE	1,00
O.C.M. - DIRIGENZA SANITARIA	1,00
SERVIZIO TECNICO	1,00
OCM SRAU OSSER.EPID.INF-MED.PREV.PER.	1,00
AZIENDA OSP. DIREZIONE GENERALE	1,00
SERVIZIO AFFARI GENERALI	1,00
O.C.M. - DIRIG. SAN.-PORTANTINI O.G.	1,00
SERV. SVILUPPO E GESTIONE RISORSE UMANE	1,00
O.C.M. DIV.PNEUMOL.-SERV.AGGR.FIS.RESP.	1,00
O.C.M. CENTRALE STERILIZZ. CARDIOCHIR.	1,00
O.P. - DIRIGENZA MEDICA	1,00
SERVIZIO DI SORVEGLIANZA SANITARIA	1,00
O.P. CLIN.NEUROL.-SERV.AGGR.NEUROFISIOP.	1,00
O.C.M.-DIRIG.SAN. - SERVIZIO DIETETICO	1,00
O.C.M. PRIMA DIV.GERIATRIA-OSP.DIURNO	1,00
O.C.M. SZ.AG. ALCOOLOGIA DIV. NEUROLOGIA	1,00
O.C.M. SERV.AUT.DI ENDOSCOPIA RESPIR.	1,00
O.C.M. DIP. GERIATRIA DAY-HOSPITAL	1,00
SERVIZIO TECNICO PROGETTO OCM	1,00
CENTRO MEDICO CULTURALE MARANI	1,00
O.P. DIR.MED.-CENTRALE STERILIZZAZ.	1,00
O.P.- DIRIG. MED. - CELLA SALME	1,00
O.P. SERVIZIO ENDOSCOPIA DIGESTIVA	1,00
O.P. CLIN.ORTOPEDICA TRAUM.-SALA GESSI	1,00
O.P. SRAU DI PSICOTERAPIA	1,00
OCM MED.LEG.ASS.-SERV.AGGR.RAD.P.MED.	1,00
OP IST. DI MEDICINA LEG. E DELLE ASSIC	1,00
AZIENDA OSP. DIREZIONE SANITARIA	1,00
UFFICIO RELAZIONI CON IL PUBBLICO	1,00
SERVIZIO INFORMATICA	1,00
O.P. DIV.DI END.E MAL.METABOL. DAY HOSP.	1,00
UFFICIO LEGALE	1,00
UFFICIO CONTROLLO DI GESTIONE	1,00
SERVIZIO BILANCIO E PROGRAMM.FINANZIARIA	1,00
O.C.M. I E II NEUROCHIRURGIA -PAL.R.F.	1,00
SERVIZIO INGEGNERIA CLINICA OCM	1,00
AZIENDA OSP. DIREZIONE AMMINISTRATIVA	1,00
UNITA'OPERATIVA QUALITA' E ACCREDITAM.	1,00
SERVIZIO AMMINISTRATIVO DELL'AREA SANIT.	1,00
SERVIZIO DI PREVENZIONE E PROTEZIONE	1,00
O.C.M. SERV. AUT. MEDICINA NUCLEARE	1,00
O.P.SRAU MED.INT."C"-SRAG FISIOP.DIGEST.	1,00



3.7 LAVORATORI ESPOSTI A RISCHIO MODERATO

3.7.1 LAVORATORI AI QUALI E' STATO ASSEGNATO DI DEFAULT IR=1

Matricola	Cognome	Nome	Data nascita	Reparto
2				UFFICIO CONTROLLO DI GESTIONE
5400010				SERVIZIO INGEGNERIA CLINICA OCM
8000820				OCM I DIV.CLIN.CHIRURG.-DEGENZE
70				AZ.OSP.DIREZ.SAN.- PERS.ADD.SOSTITUZ.OCM
81				OCM CENTRALE STERILIZZ. CARDIOCHIR.
75				OCM DIVISIONE DI NEUROLOGIA - DEGENZE
98				SERV.TECNICO-MANUT.GENERALE OP
210				OP CLINICA PEDIATRICA - LATTANTI
127				OP DOZZINANTI
8001077				OCM PR.DIV.CLIN.NEUROCHIR.-DEG.FEMM.
8001199				OP SRAU DI MEDICINA INTERNA "C"
97				OCM DIV.CLIN.CARDIOL.SRAG.CARDIOL.OP.
8000618				OCM.DIV.NEFROL.MEDICA-SERVIZIO DIALISI
102				OCM DIRIGENZA MED.-UFF.CONTROLLO SDO/DRG
220				OCM PRIMA DIV.GERIATRIA-OSP.DIURNO
303				S.GEST.CL.PIANI E MARK.-UFFICIO O.P.
297				OCM DIRIGENZA MED.- PORTANTINI OG
340				S.ACQ.LOG.ATT.ALB.-PULIZIE O.P.
334				S.ACQ.LOG.ATT.ALB.-MAGAZZ.ECON.O.P.
346				AZ.OSP.DIREZ.SAN.- PERS.ADD.SOSTITUZ.OCM
8000572				AZ.OSP.DIREZ.SAN.- PERS.ADD.SOSTITUZ.OCM
380				S.GEST.CL.PIANI E MARK.-UFFICIO O.P.
405				AZ.OSP.DIREZ.SAN.- PERS.ADD.SOSTITUZ.OCM
487				SERV.TECNICO-MANUT.GENERALE OP
442				OP CLIN.NEUROL.-SERV.AGGR.NEUROFISIOP.
8000072				OP SERVIZIO AUTONOMO DI FARMACIA
8001049				OCM TERZA DIVISIONE GERIATRIA-DEGENZE
705				OCM PRIMA DIVISIONE DI GERIATRIA
708				OP DIV.CLIN.OST.GIN.B -SZAG PAT.OST.GIN
885				OCM DIRIGENZA MED.- PORTANTINI OG
955				OCM PRIMO SERV. AUT. DI RADIOLOGIA
8000479				OCM DIV. DI PEDIATRICA - SEZ. MEDICA
1104				AZ.OSP.DIREZ.SAN.- UFF.INFERMIERIST. OCM
1103				OP DIRIGENZA MEDICA - LAUREA IN INFERM.
3096066				OCM DIRIGENZA MED.-UFF.IGIENE OSPEDAL.
1117				UFFICIO LEGALE
8001304				OCM I DIV.CLIN.CHIRURG.-DEGENZE
1118				OCM II DIVISIONE CLIN. DI CHIRURGIA
1119				OCM LAB.MICR.IMMUNOL. E VIROLOGIA
1121				SERVIZIO TECNICO
8001291				OP CLINICA NEUROLOGICA - DEGENZE
8001103				OP LAB. ANALISI CHIMICO-CLINICHE EMAT.
8001024				OP SERVIZI RELIGIOSI



SERVIZIO DI PREVENZIONE E PROTEZIONE - Responsabile Dott. Claudio Soave

1332	OCM DIV.CLINIC. CARDIOLOGIA -DEGENZE
8001202	OCM CURE INTENSIVE DI CARDIOCHIRURGIA
1412	OP.SRAU CH.MANO-DAY H.-DAY SURGERY
1413	OP DIRIGENZA MEDICA - CENTRALE DI STERIL
1415	AZ.OSP.DIREZ.SAN.- PERS.ADD.SOSTITUZ.OCM
1444	SERVIZIO TECNICO
1477	OCM SRAU REC.RIED.FUNZ. SERV. R.R.F.
1856	S.ACQ.LOG.ATT.ALB.-MAGAZZ.ECON.O.P.
8001321	OCM SECONDA DIV. GERIATRIA-DEG.MASCH.
1928	OP CHIRURGIA GENERALE "B"
1945	S.ACQ.LOG.ATT.ALB.-SERVIZI VARI O.C.M.
1947	OCM SRAU REC.RIED.FUNZ. SERV. R.R.F.
1955	OCM SRAU REC.RIED.FUNZ. SERV. R.R.F.
8000199	OCM PR.DIV.CLIN.NEUROCHIR.-DEG.FEMM.
1990	OCM CLINICA OCULISTICA - SALA OPER.
8001152	OCM DIV.CHIR.TORACICA-DEGENZE
2065	AZ.OSP.DIREZ.SAN.- PERS.ADD.SOSTITUZ. OP
2231	OCM SERV.AUT. ANATOMIA IST.PATOLOGICA
2223	S.ACQ.LOG.ATT.ALB.-GUARDAROBA O.C.M.
8000927	OP CLIN.PEDIATR.-SEZ.AGGR.PAT.NEONAT.
2370	OCM SERVIZIO AUTONOMO DI FARMACIA
2385	OP CLINICA PEDIATRICA
8000845	SERVIZIO TECNICO
8001361	OCM CURE INTENSIVE DI CARDIOCHIRURGIA
2445	OCM I E II DIV.CHIR.PLAST. DEGENZE
2509	OP SRAU DI MEDICINA INTERNA "C"
2543	OCM II DIV.CHIR.GENERALE - DEGENZE
2570	SSGRU - SERVIZI VARI OP
2550	OCM DIVISIONE DI OTORINOLARINGOIATRIA
2585	OCM CENTRALE STERILIZZ. CARDIOCHIR.
2693	OCM DIVISIONE DI RADIOTERAPIA-DEGENZE
2695	OCM DIV.CLINIC. CARDIOLOGIA -DEGENZE
2709	OCM I E II NEUROCHIR.- CURE INTENSIVE
2718	OCM DIV.CHIR.MAXILLO-FACC.-AMB.DIVIS.
2742	S.ACQ.LOG.ATT.ALB.-SERVIZI VARI O.C.M.
2812	OCM DIV. PEDIATRIA SZAG ASS.NEONATALE
8000202	OCM CENTRO REGIONALE FIBROSI CISTICA
2811	AZIENDA OSP. DIREZIONE GENERALE
8001245	OCM I DIV.CLIN.CHIRURG.-DEGENZE
2814	OP SRAU CHIRURGIA DELLA MANO
3481	AZIENDA OSP. DIREZIONE GENERALE
3460	OP CLIN. ORTOPEDICA E TRAUM.-DEGENZE
3124	OCM TERZA DIVISIONE GERIATRIA-DEGENZE
3485	SERVIZIO TECNICO
3138	SERVIZIO AFFARI GENERALI
3021	S.ACQ.LOG.ATT.ALB.-GUARDAROBA O.C.M.
3261	OCM DIV.CLINICIZZATA DI CARDIOLOGIA
3718	OCM PRIMO SERV. AUTONOMO PSICHIATRIA
3715	OCM SRAU REC.RIED.FUNZ. SERV. R.R.F.
3980	SERVIZIO BILANCIO E PROGRAMM.FINANZIARIA
3992	OCM DIV.CLIN.CARDIOL.SRAG.CARDIOL.OP.
3995	SERVIZIO AMMINISTRATIVO DELL'AREA SANIT.
8000321	SSGRU - UFFICIO PERSONALE OCM
4396	OP DIV.MEDICINA INT. D - DEGENZE
4406	SERVIZIO INFORMATICA
8000636	OP SRAU CHIRURGIA DELLA MANO
8000366	OP DIV.MEDICINA INT. D - DEGENZE



SERVIZIO DI PREVENZIONE E PROTEZIONE - Responsabile Dott. Claudio Soave

4442	OCM SRAU DI UROLOGIA
8001229	OCM DIV. PEDIATRIA SZAG ASS.NEONATALE
4535	OCM DIV.CLIN.CARDIOL.SRAG.CARDIOL.OP.
4555	OP DIV.DI END.E MAL.METABOL. DAY HOSP.
4565	OP U.O. DI ONCOEMATOLOGIA PEDIATRICA
4607	SSGRU - PORTINERIA OCM
4590	OCM SERVIZIO AUTONOMO DI FARMACIA
4609	AZ.OSP.DIREZ.SAN.- PERS.ADD.SOSTITUZ.OCM
8001316	OCM SRAU DI UROLOGIA
4850	SERVIZIO BILANCIO E PROGRAMM.FINANZIARIA
8001090	OCM SERVIZIO DI ANESTESIA A - RIAN.
4942	AZ.OSP.DIREZ.SAN.- PERS.ADD.SOSTITUZ. OP
4952	OP LAB. ANALISI CHIMICO-CLINICHE EMAT.
4950	OCM DIVISIONE DI PEDIATRIA
4958	AZ.OSP.DIREZ.SAN.- PERS.ADD.SOSTITUZ.OCM
8001057	OCM DIVISIONE DI OTORINOLARINGOIATRIA
8000342	OCM SRAU REC.RIED.FUNZ. - LOGOPEDIA
5314	OCM SECONDA DIV. DI NEUROCHIRURGIA
5333	OP CLINICA OTORINOLARINGOIATRICA
5400	S.GEST.CL.PIANI E MARK.-ACC.AMM.AMM.OCM
8000418	AZ.OSP.DIREZ.SAN.- PERS.ADD.SOSTITUZ. OP
5422	OP DIRIGENZA MEDICA - UFF.CONTR. SDO/DRG
5430	S.ACQ.LOG.ATT.ALB.-SERVIZI VARI O.C.M.
8000212	OP DIRIGENZA MEDICA - BIBLIOTECA
8000917	OCM SERVIZIO DI ANESTESIA A - RIAN.
8001154	OCM DIV. DI MEDICINA GEN.-DEG.MASCH.
8000979	OCM SECONDA DIV. GERIATRIA-DEG.MASCH.
5647	OCM I DIV.CHIRURGIA GEN. - DEGENZE
5645	S.GEST.CL.PIANI E MARK.-UFFICIO O.P.
5659	OCM DIV.CLIN.CARD.-SERV.AGGR.EMODINAM
5680	OCM.DIV.DI GASTROEN.ED ENDOSCOPIA DIG.
5685	OP SRAU CHIRURGIA DELLA MANO
5695	SSGRU - FATTORINI/POSTA OCM
5718	OP SERV.AUT.RECUPERO E RIED.FUNZIONALE
5724	OCM PRIMA DIVISIONE DI GERIATRIA
5775	AZ.OSP.DIREZ.SAN.- UFF.INFERMIERIST. OP
5770	OCM DIV.CLIN.CARDIOL.SRAG.CARDIOL.OP.
5835	OCM DIV. CLIN. DI NEFROLOGIA MEDICA
5860	S.ACQ.LOG.ATT.ALB.-UFF.O.P.
5865	SSGRU - UFFICIO PERSONALE OCM
8001201	OCM DIV.CLINIC. ONCOLOGIA MEDICA
6118	OCM II DIV.CLIN.CHIR.- CENTRO TRAP.
5958	OP DIVISIONE CLINIC. DI EMATOLOGIA
6121	SERVIZIO AFFARI GENERALI-FATTORINI
6122	OP DIV.CL.OST.GIN.A E B -SEGRETERIA
6135	OCM SERV.AUT. ANATOMIA IST.PATOLOGICA
8000926	OCM CENTRO REG.FIBROSI CISTICA-DEG.
6153	SERV.TECNICO-MAGAZZ.TECNICO OCM
6163	OCM PRIMA DIVISIONE DI GERIATRIA
6164	SERVIZIO AFFARI GENERALI
8000370	OCM.DIV.DI END.E MAL.MET.-SRAG DIABET.
6172	OCM DIRIGENZA MEDICA
8001020	OCM CENTRO REG.FIBROSI CISTICA-FISIOTER.
6193	OCM SRAU REC.RIED.FUNZ. SERV. R.R.F.
6208	OP CLINICA OTORINOLARINGOIATR.-DEGENZE
6290	OCM DIV. PEDIATRIA SZAG ASS.NEONATALE
6227	OCM SERV.AUT.PRONTO SOCC.ACC.MEDICA



SERVIZIO DI PREVENZIONE E PROTEZIONE - Responsabile Dott. Claudio Soave

6335	OCM DIRIGENZA MEDICA
6356	SERV. SVILUPPO E GESTIONE RISORSE UMANE
6425	OCM SERV.AUT. ANATOMIA IST.PATOLOGICA
6407	OCM AMBULATORIO ODONTOSTOMATOLOGICO
6450	OP SERV.AUT.RECUPERO E RIED.FUNZIONALE
6517	OCM U.O.A. DI OCULISTICA
8000140	OCM DIV.CLIN.CARDIOL.SRAG.CARDIOL.OP.
8001179	OP ISTITUTO ANESTESIOLOGIA E RIANIMAZ.
6557	OCM TERZA DIVISIONE DI GERIATRIA
6828	OP DIRIGENZA MEDICA - LAUREA IN INFERM.
6575	SERVIZIO DI SORVEGLIANZA SANITARIA
6616	OP CLIN. ORTOPEDICA E TRAUM.-DEGENZE
8001261	OCM DIVISIONE DI NEUROLOGIA - DEGENZE
6647	OCM SERVIZIO AUTONOMO DI FARMACIA
6652	OCM DIVISIONE DI NEUROLOGIA - DEGENZE
6702	S.ACQ.LOG.ATT.ALB.-MAGAZZ.ECON.O.P.
6725	SERVIZIO DI SORVEGLIANZA SANITARIA
7207	SSGRU - SERVIZI VARI OCM
6930	OP DIVISIONE CLINIC. DI EMATOLOGIA
7110	OCM DIVISIONE DI PEDIATRIA
6862	OCM DIV. CHIRURGIA TORACICA
7206	OCM.DIV.DI GASTROEN.ED ENDOSCOPIA DIG.
7135	OP CLINICA NEUROLOGICA
7015	OP CLINICA NEUROLOGICA
7170	S.GEST.CL.PIANI E MARK.-CENTRALINO TEL.
7125	SSGRU - PORTINERIA OCM
6825	OP CLIN.NEUROL.-SERV.AGGR.NEUROFISIOP.
7185	AZ.OSP.DIREZ.SAN.- PERS.ADD.SOSTITUZ.OCM
8001145	OCM SERVIZIO DI ANESTESIA A - RIAN.
7222	OP CLINICA PEDIATRICA - LACTARIUM
8000641	OCM.DIV.CLIN.CARD.POLIAMB.CARDIOL.
7235	OCM DIV.CLIN.CARDIOL.SRAG.CARDIOL.OP.
8001343	OP CLIN.PEDIATR.-SEZ.AGGR.PAT.NEONAT.
7325	OCM.DIV.CLIN.CARD.POLIAMB.CARDIOL.
8001121	OP SRAU DI MEDICINA INTERNA "C"
8001351	AZIENDA OSP. DIREZIONE GENERALE
8000573	OCM CENTRO REGIONALE FIBROSI CISTICA
7460	SSGRU - PULIZIE OCM
7771	OP DIV.CLIN. OST.E GIN.A
7809	AZ.OSP.DIREZ.SAN.- PERS.ADD.SOSTITUZ. OP
8001331	OCM SERVIZIO DI ANESTESIA A - RIAN.
5200075	SERV.ACQUISTI LOGISTICA ATTIV.ALBBERGHIER
7850	S.GEST.CL.PIANI E MARK.-ACC.AMM.AMM.OCM
8001301	OCM I DIV.CLIN.CHIR.-SALA OPER.
7870	AZ.OSP.DIREZ.SAN.- PERS.ADD.SOSTITUZ.OCM
3096267	UFFICIO RELAZIONI CON IL PUBBLICO
7895	OCM PRIMA DIV.CLIN. DI NEUROCHIRURGIA
7899	OCM DIV. CLIN. DI NEFROLOGIA MEDICA
8001	OP CHIRURGIA GENERALE "B" DEGENZE
7995	S.GEST.CL.PIANI E MARK.-UFFICIO O.P.
8018	OP SERV.AUT.RECUPERO E RIED.FUNZIONALE
8032	AZ.OSP.DIREZ.SAN.- PERS.ADD.SOSTITUZ.OCM
8035	SERV. SVILUPPO E GESTIONE RISORSE UMANE
8039	OCM DIVISIONE DI PNEUMOLOGIA
8000234	SERV.TECNICO-MANUT.IMP.ELETT. OCM
8295	OCM SRAU OSSER.EPID.INF-MED.PREV.PER.
8145	OCM LAB.MICR.IMMUNOL. E VIROLOGIA



SERVIZIO DI PREVENZIONE E PROTEZIONE - Responsabile Dott. Claudio Soave

8072	SERV. SVILUPPO E GESTIONE RISORSE UMANE
8330	SERV.TECNICO-MANUT.GENERALE OCM
8337	OP SERV. AUT. IMMUNOLOGIA CLINICA
8333	OCM PR.DIV.CLIN.NEUROCHIR.-DEG.FEMM.
8332	OCM DIV.CLINIC. ONCOLOGIA MEDICA
8000644	OCM SRAU REC.RIED.FUNZ. - LOGOPEDIA
8339	OCM DIVISIONE DI NEUROLOGIA - DEGENZE
8001228	OP DIV. CLIN. DI UROLOGIA - DEGENZE
8425	SERV.TECNICO-MANUT.GENERALE OP
8434	S.GEST.CL.PIANI E MARK.-UFFICIO O.C.M.
8433	AZ.OSP.DIREZ.SAN.- PERS.ADD.SOSTITUZ.OCM
8494	OP CLIN.NEUROL.-SERV.AGGR.NEUROFISIOP.
8512	OCM DIVISIONE DI RADIOTERAPIA-DEGENZE
8513	S.ACQ.LOG.ATT.ALB.-MAGAZZ.ECON.O.P.
8516	OCM DIV.CLIN.CARDIOL.SRAG.CARDIOL.OP.
8535	OP SRAU DI PSICOTERAPIA
8532	OCM PRIMA DIVISIONE GERIATRIA-DEGENZE
8593	OP CLIN.PEDIATR.-SEZ.AGGR.PAT.NEONAT.
8596	OP SERVIZIO AUTONOMO DI FARMACIA
8735	OP DIVISIONE CLINICIZZATA DI UROLOGIA
8001236	OCM SECONDA DIV. GERIATRIA-DEG.MASCH.
8787	OCM DIV.DI RADIOTERAPIA - ALTE ENERG.
8001311	OCM SERV.AUT. DI IMMUNOEMAT. E TRASF.
8930	S.ACQ.LOG.ATT.ALB.-MAGAZZ.ECON.O.P.
8000672	OCM SERVIZIO AUTONOMO DI FARMACIA
8980	S.GEST.CL.PIANI E MARK.-CENTRALINO TEL.
8000638	OP CLINICA OTORINOLARINGOIATR.-DEGENZE
8991	AZ.OSP.DIREZ.SAN.- PERS.ADD.SOSTITUZ. OP
8000156	OCM SRAU REC.RIED.FUNZ.- SRAG R.R.F.
9113	UFFICIO CONTROLLO DI GESTIONE
9326	OP SRAU DI CHIRURGIA PEDIATRICA
9323	OCM SERVIZIO DI ANESTESIA A - RIAN.
8001190	OCM SERVIZIO DI ANESTESIA A - RIAN.
9290	SSGRU - SERVIZI VARI OCM
9288	SERV.TECNICO-UFFICIO TECNICO OP
9285	OCM DIVISIONE DI RADIOTERAPIA-DEGENZE
8000670	OCM PRIMO SERV. AUT. DI RADIOLOGIA
9353	OCM DIV.DI RADIOTERAPIA - ALTE ENERG.
8001068	OP CLIN.PEDIATR.-SEC.TERZA INFANZIA
9434	OCM I E II NEUROCHIRURGIA -PAL.R.F.
9425	OP ISTITUTO ANESTESIOLOGIA E RIANIMAZ.
9432	OCM I DIV.CHIRUR.PLAS. CENTRO USTIONI
9455	OCM DIV.PEDIATR.SZAG TERAP.INTEN.PEDIAT.
9550	OCM SERV. AUT. DI FISICA SANITARIA
9615	OP SRAU DI MICROBIOLOGIA E VIROLOGIA
9673	SERV. SVILUPPO E GESTIONE RISORSE UMANE
9683	OCM GRUPPO OPERATORIO 1-2 NEUROCHIR.
9689	OP CLIN.PEDIATR.-SEZ.AGGR.ASS.NEONAT.
9711	OCM PRIMO SERV. AUTONOMO PSICHIATRIA
9712	S.ACQ.LOG.ATT.ALB.-PULIZIE O.P.
9738	UFF. AGGIORN. E FORMAZ. PERMANENTE
9740	SERVIZIO TECNICO
9780	SERV.TECNICO-MAGAZZ.TECNICO OP
9781	SERVIZIO TECNICO
9988	OCM DIRIGENZA MED.- CENTRALE STERILIZZ.
8001339	OCM I DIV.CHIRUR.PLAS. CENTRO USTIONI
9991	OP DIRIGENZA MEDICA - SERVIZI VARI



SERVIZIO DI PREVENZIONE E PROTEZIONE - Responsabile Dott. Claudio Soave

9998	SERV. SVILUPPO E GESTIONE RISORSE UMANE
9999	OCM TERZA DIVISIONE GERIATRIA-DEGENZE
10132	SERV.TECNICO-MANUT.GENERALE OCM
10041	OCM DIV. OSTETR. GINEC. - SEZ.GINEC.
10055	OP CLINICA OTORINOLARINGOIATR.-DEGENZE
8000080	OCM SRAU CLINIC. DI GERIATRIA
10070	OP SRAU DI MEDICINA INTERNA "A"
8001079	OCM DIV.CLIN.CARDIOL.-SERV. U.C.I.C.
10152	OP CHIRURGIA GENERALE "B" DEGENZE
8000455	OP GRUPPO OPERATORIO "O2"
10162	OCM.DIV.DI GASTROEN.ED ENDOSCOPIA DIG.
10163	OCM SECONDA DIV. GERIATRIA-DEG.MASCH.
10164	OP SERVIZIO AUTONOMO DI FARMACIA
10169	S.GEST.CL.PIANI E MARK.-ACC.AMM.AMMAL.OP
8001225	AZ.OSP.DIREZ.SAN.- PERS.ADD.SOSTITUZ.OCM
10250	OCM SRAU REC.RIED.FUNZ. SERV. R.R.F.
8001100	OCM TERZA DIVISIONE GERIATRIA-DEGENZE
10230	OCM DIVISIONE DI PEDIATRIA
10343	SERVIZIO DI SORVEGLIANZA SANITARIA
10344	SERVIZIO TECNICO
8000187	AZ.OSP.DIREZ.SAN.- PERS.ADD.SOSTITUZ.OCM
10326	AZ.OSP.DIREZ.SAN.- PERS.ADD.SOSTITUZ. OP
10348	SERV.ACQUISTI LOGISTICA ATTIV.ALBERGHIER
10395	SSGRU - PORTINERIA OCM
10421	S.GEST.CL.PIANI E MARK.-UFFICIO O.C.M.
10430	SSGRU - PORTINERIA OCM
8000664	OCM PRIMO SERV. AUT. DI RADIOLOGIA
10515	OCM SEC.DIV.DI NEUROCHIRURGIA - DEG.
10526	OCM DIRIGENZA MED.- PORTANTINI OG
10530	OP DOZZINANTI
11640	OCM.DIV.DI END.E MAL.MET.-SRAG DIABET.
10570	OCM SRAU REC.RIED.FUNZ. SERV. R.R.F.
8000885	OCM SERV. AUTONOMO DI ALLERGOLOGIA
10635	OP SRAU DI MEDICINA INTERNA "C"
10645	AZ.OSP.DIREZ.SAN.- PERS.ADD.SOSTITUZ.OCM
10650	OCM DIV. PEDIATRIA SZAG PAT.NEONATALE
10682	SERVIZIO DI SORVEGLIANZA SANITARIA
10688	OCM.DIV.CLIN.CARD.POLIAMB.CARDIOL.
10693	OCM SERVIZIO AUTONOMO DI FARMACIA
8000548	OCM SRAU CLINIC. DI GERIATRIA
10714	OCM SRAU NEUROCH.D'URG.E T.I.NEUROCH.
10790	OP CLIN.ORTOPEDICA TRAUM.-SALA GESSI
10755	OP SERVIZIO AUTONOMO DI FARMACIA
8001267	OCM SERVIZIO RELIGIOSO
10835	AZ.OSP.DIREZ.SAN.- PERS.ADD.SOSTITUZ.OCM
10860	SERV.TECNICO-MANUT.GENERALE OCM
10895	OCM.DIV.CLIN.CARD.POLIAMB.CARDIOL.
11020	OCM DIVISIONE OSTETRICIA E GINECOL.
11058	OP SRAU DI NEUROLOGIA A IND.RIAB.
11115	OP DIRIGENZA MEDICA - SERVIZI VARI
11132	OCM DIRIGENZA MEDICA - SERVIZI VARI
11156	OCM DIV.CL.NEFROL.MED.SERV.EMODIALISI OP
11148	SERVIZIO TECNICO
11245	SERVIZIO INFORMATICA-UFFICIO OP.
8001118	OCM PRIMA DIVISIONE GERIATRIA-DEGENZE
11365	OP SERV.AUT.RECUPERO E RIED.FUNZIONALE
11450	OP ISTITUTO DI RADIOLOGIA



SERVIZIO DI PREVENZIONE E PROTEZIONE - Responsabile Dott. Claudio Soave

11577	UFFICIO CONTROLLO DI GESTIONE
11576	OP LAB. ANALISI CHIMICO-CLINICHE EMAT.
8001141	OP DIV.MEDICINA INT. D - DEGENZE
10686	OP ISTITUTO DI RADIOLOGIA
11675	OP CLIN.PEDIATR.-SEZ.AGGR.PAT.NEONAT.
11660	SSGRU - PORTINERIA OCM
11657	OCM DIRIGENZA MEDICA
8001125	OCM DIV.CLIN.CARDIOL.SRAG.CARDIOL.OP.
8001136	OCM I DIV.CLIN.CHIRURG.-DEGENZE
8000985	OP SERV.AUT.PRONTO SOCCORSO E ACC.MED.
11735	SSGRU - FATTORINI/POSTA OCM
11757	OCM.DIV.DI END.E MAL.MET.-SRAG DIABET.
11767	OP CLIN. ORTOPEDICA E TRAUM.-DEGENZE
11774	AZ.OSP.DIREZ.SAN.- PERS.ADD.SOSTITUZ.OCM
11830	SERV.TECNICO-MANUT.IMP.ELETTR. OP
11870	SERV. SVILUPPO E GESTIONE RISORSE UMANE
11962	OP ISTITUTO DI RADIOLOGIA
11968	OCM CENTRALE STERILIZZ. CARDIOCHIR.
11971	OCM SERV. AUTONOMO DI ALLERGOLOGIA
8000106	OP DIRIGENZA MEDICA
12015	SERV.TECNICO-MANUT.IMP.ELETTR. OCM
12014	OCM PRIMO SERV. AUT. DI RADIOLOGIA
12017	OCM I DIVISIONE CLIN. DI CHIRURGIA
12018	SERVIZIO AFFARI GENERALI
12093	AZ.OSP.DIREZ.SAN.- PERS.ADD.SOSTITUZ.OCM
12100	OP CLINICA NEUROLOGICA
8001356	OCM CURE INTENSIVE DI CARDIOCHIRURGIA
8001135	OP CHIRURGIA GENERALE "A" DEGENZE
12133	SERV.ACQUISTI LOGISTICA ATTIV.ALBERGHIER
12165	SERV.TECNICO-MANUT.IMP.ELETTR. OCM
8001317	OCM SERV.AUT. DI IMMUNOEMAT. E TRASF.
12175	OCM DIV.CLIN.MALATTIE INF.- AMB.DIV.
8000883	OCM PRIMO SERV. AUT. DI RADIOLOGIA
12305	SERV.ACQUISTI LOGISTICA ATTIV.ALBERGHIER
8000868	OCM PRIMO SERV. AUT. DI RADIOLOGIA
12355	OCM DIVISIONE DI NEUROLOGIA
12361	SSGRU - SERVIZI VARI OCM
12463	OCM DIRIGENZA MED.- PORTANTINI OG
12472	OP SRAU CLIN.DI GASTROENTEROLOGIA
12476	OCM SERVIZIO AUTONOMO DI FARMACIA
12486	SERV.TECNICO-MANUT.GENERALE OCM
12489	OP CLIN.PED.-C.M.S. MAL.METABOLICHE
12487	SERV.ACQUISTI LOGISTICA ATTIV.ALBERGHIER
8000073	UNITA'OPERATIVA QUALITA' E ACCREDITAM.
12479	OCM DIV.CLIN.CARDIOL.-SERV. U.C.I.C.
12485	OP SERVIZIO AUTONOMO DI FARMACIA
12497	OCM DIV.CHIR.MAXILLO-FACC.-AMB.DIVIS.
12534	OCM CENTRO REGIONALE FIBROSI CISTICA
8001249	OCM DIVISIONE DI NEUROLOGIA - DEGENZE
12540	SSGRU - FATTORINI/POSTA OCM
12550	S.GEST.CL.PIANI E MARK.-CENTRALINO TEL.
8001243	OP SRAU DI MEDICINA INTERNA "C"
8001214	AZ.OSP.DIREZ.SAN.- PERS.ADD.SOSTITUZ. OP
12568	SERVIZIO TECNICO
12588	OCM PR.DIV.CLIN.NEUROCHIR.-DEG.FEMM.
12584	OCM DIVISIONE DI NEUROLOGIA
12597	OP CHIRURGIA GENERALE "B"



SERVIZIO DI PREVENZIONE E PROTEZIONE - Responsabile Dott. Claudio Soave

12636	OCM DIV.CLINIC. ONCOLOGIA MEDICA
8001091	OCM CURE INTENSIVE DI CARDIOCHIRURGIA
8000697	OP ISTITUTO DI RADIOLOGIA
12644	S.GEST.CL.PIANI E MARK.-UFFICIO O.C.M.
12665	OCM DIRIGENZA MED.-UFF.CONTROLLO SDO/DRG
12696	OP CLIN.PEDIATR.-SEZ.AGGR.ASS.NEONAT.
8000994	OCM SERV.AUT. DI IMMUNOEMAT. E TRASF.
8000019	OCM PRIMO SERV. AUT. DI RADIOLOGIA
12732	OCM PRIMO SERV. AUT. DI RADIOLOGIA
12745	SSGRU - SERVIZI VARI OP
12785	SERVIZIO AFFARI GENERALI
8000891	OP LAB. ANALISI CHIMICO-CLINICHE EMAT.
12848	SERVIZIO INFORMATICA
12851	AZ.OSP.DIREZ.SAN.- PERS.ADD.SOSTITUZ. OP
12847	OCM DIVISIONE DI PNEUMOLOGIA
12863	OCM DIV. PEDIATRIA SZAG ASS.NEONATALE
8000851	OCM I DIV.CHIRUR.PLAS. CENTRO USTIONI
13072	OCM II DIV.CL.DI CH.E SRAU DI UR.-DEGEN.
13157	OCM SRAU CLINIC. DI GERIATRIA
8001306	OCM I DIV.CLIN.CHIRURG.-DEGENZE
13208	OCM SZ.AG. ALCOOLOGIA DIV. NEUROLOGIA
13230	S.ACQ.LOG.ATT.ALB.-MAGAZZ.ECON.O.P.
13232	OCM DIV. PEDIATRIA SZAG ASS.NEONATALE
8000419	OP ISTITUTO DI RADIOLOGIA
13302	AZ.OSP.DIREZ.SAN.- PERS.ADD.SOSTITUZ.OCM
13330	OP LAB. ANALISI CHIMICO-CLINICHE EMAT.
13401	OP CLINICA OTORINOLARINGOIATR.-DEGENZE
13340	UFF. AGGIORN. E FORMAZ. PERMANENTE
13327	OCM SECONDA DIV. GERIATRIA-DEG.MASCH.
13402	OP LAB. ANALISI CHIMICO-CLINICHE EMAT.
8001298	OCM PR.DIV.CLIN.NEUROCHIR.-DEG.MASCH.
13405	OCM SRAU REC.RIED.FUNZ. SERV. R.R.F.
13547	SERVIZIO BILANCIO E PROGRAMM.FINANZIARIA
13615	OCM I DIVISIONE CHIRURGIA PLASTICA
8000143	OCM SRAU RECUP. E RIEDUC. FUNZIONALE
13732	OP DIV.CLIN. OST.E GIN.B
13733	OCM SERV.AUT.PRONTO SOCC.ACC.MEDICA
13775	SERV.GESTIONE CLIENTI PIANI E MARKETING
8000376	AZ.OSP.DIREZ.SAN.- PERS.ADD.SOSTITUZ.OCM
8001217	OP SERV.AUT.PRONTO SOCCORSO E ACC.MED.
13857	OCM SERVIZIO AUTONOMO DI CARDIOLOGIA
13875	S.GEST.CL.PIANI E MARK.-CENTRALINO TEL.
8000431	AZ.OSP.DIREZ.SAN.- PERS.ADD.SOSTITUZ.OCM
8000529	OCM PR.DIV.CLIN.NEUROCHIR.-DEG.FEMM.
13955	SERVIZIO INFORMATICA
14085	OCM I DIVISIONE DI CHIRURGIA GENERALE
8001066	OP SERV. AUT. DI ENDOCRINOCHIRURGIA
14114	AZ.OSP.DIREZ.SAN.- PERS.ADD.SOSTITUZ.OCM
8000936	OCM PRIMO SERV. AUT. DI RADIOLOGIA
14135	OCM SECONDA DIVISIONE DI GERIATRIA
14180	OCM DIV. ENDOCR.E MALAT.DEL METABOLISMO
8000447	OCM DIV.CLINIC. ONCOLOGIA MEDICA
14225	OCM DIV. ENDOCR.E MALAT.DEL METABOLISMO
14149	OP CHIRURGIA GENERALE "A" DAY HOSPITAL
8001189	OP GRUPPO OPERATORIO SECONDO PIANO
14300	OCM DIV. OTORINOLARING. - DEGENZE
14277	S.GEST.CL.PIANI E MARK.-UFFICIO O.P.



SERVIZIO DI PREVENZIONE E PROTEZIONE - Responsabile Dott. Claudio Soave

14270	S.ACQ.LOG.ATT.ALB.-CUCINA DISPENSA O.P.
8001048	OCM CLINICA OCULISTICA
14350	OP CLINICA ODONTOIATRICA -AMB. DIVIS.
14370	OP SRAU DI MEDICINA INTERNA "C"
14380	SSGRU - PORTINERIA OCM
14465	OP DIRIGENZA MEDICA - UFF.IGIENE OSPEDAL
8000005	AZ.OSP.DIREZ.SAN.- PERS.ADD.SOSTITUZ.OCM
8001015	OCM SECONDA DIV. GERIATRIA-DEG.MASCH.
14530	OP DIRIGENZA MEDICA
8000014	OCM.DIV.DI GASTROEN.ED ENDOSCOPIA DIG.
14567	OP SERV.AUT.RECUPERO E RIED.FUNZIONALE
14583	SERVIZIO TECNICO
8001359	OCM I E II NEUROCHIR.- CURE INTENSIVE
14645	OP SERV.AUT.RECUPERO E RIED.FUNZIONALE
14705	OP CLIN. ORTOPEDICA E TRAUM.-DEGENZE
8001211	SERV. SVILUPPO E GESTIONE RISORSE UMANE
8000834	OCM TERZA DIVISIONE GERIATRIA-DEGENZE
8000341	SERVIZIO BILANCIO E PROGRAMM.FINANZIARIA
8000310	OP SRAU DI CHIRURGIA PEDIATRICA
14902	OCM DIV.CL.NEFROL.MED.SERV.EMODIALISI OP
14905	SERVIZIO AMMINISTRATIVO DELL'AREA SANIT.
15007	OP SERVIZIO AUTONOMO DI FARMACIA
8000935	OP CLIN.PEDIATR.-SEZ.AGGR.PAT.NEONAT.
15006	OP CLIN.ORTOPEDICA TRAUM.-SALA GESSI
15003	OP ISTITUTO DI ANATOMIA ED IST.PATOL.
15009	OCM SERVIZIO DI ANESTESIA A - RIAN.
15022	AZ.OSP.DIREZ.SAN.- PERS.ADD.SOSTITUZ.OCM
15012	OCM DIV.DI RADIOTERAPIA - ALTE ENERG.
8000357	OCM SEC.DIV.DI NEUROCHIRURGIA - DEG.
15023	SSGRU - PORTINERIA OCM
14045	OCM SECONDA DIV. GERIATRIA-DEG.MASCH.
15094	OCM SERV.AUT. DI IMMUNOEMAT. E TRASF.
8001333	OP ISTITUTO ANESTESIOLOGIA E RIANIMAZ.
15139	OCM SERVIZIO AUTONOMO DI FARMACIA
8000420	OCM DIV.ORT.TRAUM.I/II S.OPER.S.GESSI
15274	OCM DIV. OTORINOLARING. - DEGENZE
8000988	OP SRAU DI MEDICINA INTERNA "C"
15487	SERV.ACQUISTI LOGISTICA ATTIV.ALBBERGHIER
8000266	OP SERV.AUT.PRONTO SOCCORSO E ACC.MED.
15503	OP CLIN.PEDIATR.-SEZ.AGGR.PAT.NEONAT.
8000472	OCM DOZZINANTI GERIATR. SEZ. "B" O.G.
15545	SERV. SVILUPPO E GESTIONE RISORSE UMANE
8000661	OCM PRIMA DIVISIONE GERIATRIA-DEGENZE
15562	OCM I DIV.CLIN.CHIRURG.-DEGENZE
15580	OCM CENTRO REG.FIBROSI CISTICA-FISIOTER.
15573	OP DIRIGENZA MEDICA - SERVIZI VARI
15595	OCM TERZA DIVISIONE GERIATRIA-DEGENZE
15603	OCM DIV.CHIR.TORACICA-DEGENZE
15690	SSGRU - FATTORINI/POSTA OCM
8000915	OCM SERVIZIO AUTONOMO DI FARMACIA
8001209	OCM II DIV.CL.DI CH.E SRAU DI UR.-DEGEN.
15790	OP SERV.AUT.RECUPERO E RIED.FUNZIONALE
15820	OCM DIV.CLINIC. CARDIOLOGIA -DEGENZE
15709	SERVIZIO BILANCIO E PROGRAMM.FINANZIARIA
8001014	OCM SERV.AUT. DI IMMUNOEMAT. E TRASF.
8000897	OCM SECONDA DIV. GERIATRIA-DEG.MASCH.
15885	OCM LAB. ANAL. CHIMICO-CLINICHE EMAT.



SERVIZIO DI PREVENZIONE E PROTEZIONE - Responsabile Dott. Claudio Soave

15958	OP CLIN. ORTOPEDICA E TRAUM.-DEGENZE
15985	OCM DIRIGENZA MED.- PORTANTINI OG
16001	OCM DIV.CLINIC. CARDIOLOGIA -DEGENZE
16002	AZ.OSP.DIREZ.SAN.- PERS.ADD.SOSTITUZ.OCM
8001150	OCM DIRIGENZA MEDICA
8000650	SERVIZIO TECNICO PROGETTO OCM
8000233	OCM PRIMO SERV. AUT. DI RADIOLOGIA
8001362	OCM I DIV.CHIRUR.PLAS. CENTRO USTIONI
16027	OP ISTITUTO DI RADIOLOGIA
8000254	OCM SERVIZIO AUTONOMO DI CARDIOLOGIA
16101	SSGRU - PULIZIE OCM
16094	SERVIZIO AFFARI GENERALI
16095	OP IST. DI MEDICINA LEG. E DELLE ASSIC
8000481	AZ.OSP.DIREZ.SAN.- PERS.ADD.SOSTITUZ.OCM
16208	OCM PRIMO SERV. AUT. DI RADIOLOGIA
16212	OP CLINICA OTORINOLARINGOIATRICA
8000565	OP CLIN.PEDIATR.-SEZ.AGGR.PAT.NEONAT.
8000410	OCM CENTRO REG.FIBROSI CISTICA-DEG.
8000368	OP CLIN.PEDIATR.-SEZ.AGGR.PAT.NEONAT.
16295	AZ.OSP.DIREZ.SAN.- PERS.ADD.SOSTITUZ. OP
16370	AZ.OSP.DIREZ.SAN.- PERS.ADD.SOSTITUZ.OCM
8000438	OCM SRAU CL.DI GERIAT.-SRAG DIET.NUTR.CL
8000536	OCM DOZZINANTI GERIATR. SEZ. "B" O.G.
8000395	OCM SEC.DIV.DI NEUROCHIRURGIA - DEG.
8001124	OCM GRUPPO OPERATORIO 1-2 NEUROCHIR.
16604	AZ.OSP.DIREZ.SAN.- PERS.ADD.SOSTITUZ. OP
8000499	AZ.OSP.DIREZ.SAN.- PERS.ADD.SOSTITUZ. OP
16618	OCM DIV.DI RADIOTERAPIA - ALTE ENERG.
8000228	OP SERV.AUT.RECUPERO E RIED.FUNZIONALE
16624	OCM DIV.CLIN.MALATTIE INF.-1 ISOLAM.
8000037	OP SERVIZIO AUTONOMO DI FARMACIA
16631	SERVIZIO BILANCIO E PROGRAMM.FINANZIARIA
8001247	OCM DIV.OSTETR.GINECOLOG.-DOZZINANTI
16643	OCM DIV.PNEUMOL.-SERV.AGGR.FIS.RESP.
8000383	AZ.OSP.DIREZ.SAN.- PERS.ADD.SOSTITUZ.OCM
16677	OP SRAU MED.INT."C"-SRAG GASTR.END.DIG.
16703	S.GEST.CL.PIANI E MARK.-UFFICIO O.P.
16730	OCM SRAU REC.RIED.FUNZ. - SRAG R.R.F.
16885	OP CLIN. ORTOPEDICA E TRAUM.-DEGENZE
8000094	OCM DIV.CLIN.CARDIOL.-SERV. U.C.I.C.
16770	OCM DIV. PEDIATRIA SZAG ASS.NEONATALE
16762	OCM CENTRO REGIONALE FIBROSI CISTICA
16839	AZ.OSP.DIREZ.SAN.- PERS.ADD.SOSTITUZ.OCM
3096633	OCM SECONDO SERV.AUTONOMO PSICHIATRIA
8001105	OCM I E II NEUROCHIR.- CURE INTENSIVE
16903	OCM SERVIZIO DI ANESTESIA A - RIAN.
8001303	OCM TERZA DIVISIONE GERIATRIA-DEGENZE
16915	OCM DIVISIONE DI PEDIATRIA
16990	OCM I E II NEUROCHIRURGIA -PAL.R.F.
17100	OP IST.MEDICINA DEL LAVORO-LAB.ANALISI
17163	OCM DIV.CLIN.CARDIOL.SRAG.CARDIOL.OP.
17223	OCM DIV. ENDOCR.E MALAT.DEL METABOLISMO
17213	SERVIZIO TECNICO
8001265	OP CHIRURGIA GENERALE "B" DEGENZE
8001276	OP SERVIZIO AUTONOMO PSICOLOGIA MEDICA
17263	AZ.OSP.DIREZ.SAN.- PERS.ADD.SOSTITUZ.OCM
17275	SERVIZIO AFFARI GENERALI



SERVIZIO DI PREVENZIONE E PROTEZIONE - Responsabile Dott. Claudio Soave

17285	OP SERVIZIO AUTONOMO DI FARMACIA
17325	OCM DIRIGENZA MED.- PORTANTINI OG
17338	OP CLIN. ORTOPEDICA E TRAUM.-DEGENZE
8000797	AZ.OSP.DIREZ.SAN.- PERS.ADD.SOSTITUZ. OP
8000160	AZ.OSP.DIREZ.SAN.- PERS.ADD.SOSTITUZ.OCM
17337	AZ.OSP.DIREZ.SAN.- PERS.ADD.SOSTITUZ.OCM
8000437	OCM SERV.AUT. ANATOMIA IST.PATOLOGICA
8001250	OP DIV. CLIN. DI UROLOGIA - DEGENZE
17477	OP ISTITUTO DI RADIOLOGIA
17479	AZ.OSP.DIREZ.SAN.- PERS.ADD.SOSTITUZ. OP
8000918	OCM DIV. CLIN. DI NEFROLOGIA MEDICA
8001251	OP CLINICA NEUROLOGICA - DEGENZE
17493	OP DIV.CL.UROLOGIA - DAY HOSPITAL
17541	SERVIZIO AFFARI GENERALI
17550	OCM DIV. CLIN. MALATTIE INFETTIVE
17585	OCM CENTRO REGIONALE FIBROSI CISTICA
17620	OP LAB. ANALISI CHIMICO-CLINICHE EMAT.
17595	CENTRO MEDICO CULTURALE MARANI
17610	S.ACQ.LOG.ATT.ALB.-UFF.O.C.M.
17612	OP SRAU DI CHIRURGIA PEDIATRICA
17701	AZ.OSP.DIREZ.SAN.- PERS.ADD.SOSTITUZ.OCM
17704	OP CLIN. O.R.L.-C.M.S. AUDIOVESTIB.
17102	OP SRAU MED.INT."C"-SRAG GASTR.END.DIG.
17709	OCM SRAU REC.RIED.FUNZ. - LAUREA FISIOTER
17711	OP DIRIGENZA MEDICA - SERVIZI VARI
17735	SERV.GESTIONE CLIENTI PIANI E MARKETING
17860	SSGRU - PORTINERIA OCM
18057	OCM CURE INTENSIVE DI CARDIOCHIRURGIA
18060	OCM DIV.OTORINOLARING.-AUDIOMETRIA
18064	SERV. SVILUPPO E GESTIONE RISORSE UMANE
18072	SERV.TECNICO-UFFICIO TECNICO OP
18062	OP DIV.MEDICINA INT. D - DEGENZE
18068	SSGRU - PORTINERIA OCM
18058	OCM SRAU REC.RIED.FUNZ. SERV. R.R.F.
18321	SERV.ACQUISTI LOGISTICA ATTIV.ALB. BERGHIER
8001110	OCM SERVIZIO DI ANESTESIA A - RIAN.
18130	S.ACQ.LOG.ATT.ALB.-GUARDAROBA O.C.M.
18205	S.ACQ.LOG.ATT.ALB.-MAGAZZ.ECON.O.C.M.
18292	S.GEST.CL.PIANI E MARK.-ACC.AMM.AMM.OCM
18125	OCM DIVISIONE DI NEUROLOGIA - DEGENZE
8000877	AZ.OSP.DIREZ.SAN.- PERS.ADD.SOSTITUZ. OP
18401	OP CLIN. ORTOPEDICA E TRAUM.-DEGENZE
18410	SERVIZIO DI PREVENZIONE E PROTEZIONE
18510	SSGRU - UFFICIO PERSONALE OCM
18555	AZ.OSP.DIREZ.SAN.- PERS.ADD.SOSTITUZ.OCM
8001140	OP CLIN.PEDIATR.-SEZ.AGGR.PAT.NEONAT.
18603	OP CLIN.PEDIATR.-SEC.TERZA INFANZIA
18612	OCM DIVISIONE DI MEDICINA GENERALE
18628	OCM DIVISIONE DI NEUROLOGIA - DEGENZE
18632	OCM DIV.OSTETR.GINEC. - AMB.DIVIS.
8001263	OCM DIV.CLIN.CARDIOL.-SERV. U.C.I.C.
18700	OCM LAB. ANAL. CHIMICO-CLINICHE EMAT.
18779	S.GEST.CL.PIANI E MARK.-ACC.AMM.AMMAL.OP
18780	OP CLIN. ORTOPEDICA E TRAUM.-DEGENZE
18786	OP DIRIGENZA MEDICA - CENTRALE DI STERIL
8000449	OCM DIV. PEDIATRIA SZAG PAT.NEONATALE
18863	SERV. SVILUPPO E GESTIONE RISORSE UMANE



SERVIZIO DI PREVENZIONE E PROTEZIONE - Responsabile Dott. Claudio Soave

18870	S.GEST.CL.PIANI E MARK.-CENTRALINO TEL.
8000894	OCM CLINICA DERMATOLOGICA
18875	OCM SERV. AUT. DI FISICA SANITARIA
18924	SERVIZIO BILANCIO E PROGRAMM.FINANZIARIA
18945	AZ.OSP.DIREZ.SAN.- UFF.INFERMIERIST. OCM
18970	S.GEST.CL.PIANI E MARK.-UFFICIO O.C.M.
18969	S.GEST.CL.PIANI E MARK.-UFFICIO O.C.M.
18975	OCM SECONDA DIV. DI NEUROCHIRURGIA
19005	UFF. AGGIORN. E FORMAZ. PERMANENTE
8000852	OCM DIV. PEDIATRIA SZAG PAT.NEONATALE
19165	OCM II DIVISIONE CHIRURGIA PLASTICA
19170	AZ.OSP.DIREZ.SAN.- PERS.ADD.SOSTITUZ.OCM
8000028	OCM SERVIZIO DI ANESTESIA A - RIAN.
19186	OCM TERZA DIVISIONE GERIATRIA-DEGENZE
19200	OCM DIVISIONE DI PEDIATRIA
19210	OP CLIN. ORTOPEDICA E TRAUM.-DEGENZE
19221	OP CLINICA ODONTOIATRICA - DEGENZE
19241	AZIENDA OSP. DIREZIONE SANITARIA
19246	OCM CENTRO REGIONALE FIBROSI CISTICA
19270	SSGRU - PORTINERIA OCM
8000502	OCM DIV.ORT.TRAUM.I/II S.OPER.S.GESSI
19252	SERVIZIO TECNICO
19247	OCM DIVISIONE DI PNEUMOLOGIA
19285	OCM DIV.DI RADIOTERAPIA - ALTE ENERG.
8001337	OCM I DIV.CHIRURGIA GEN. - DEGENZE
19345	OCM DIRIGENZA MEDICA - SERVIZI VARI
8001070	OCM SERV.AUT. ANATOMIA IST.PATOLOGICA
19392	SERV.ACQUISTI LOGISTICA ATTIV.ALBERGHIER
19394	SERV.TECNICO-MANUT.IMP.ELETTR. OP
85100	OCM SERVIZIO RELIGIOSO O.G.
19398	OCM SERVIZIO AUTONOMO DI FARMACIA
19420	SERV.ACQUISTI LOGISTICA ATTIV.ALBERGHIER
19482	OCM MED.LEG.ASS.-SERV.AGGR.RAD.P.MED.
19475	OP SERVIZIO AUTONOMO DI FARMACIA
19491	S.ACQ.LOG.ATT.ALB.-UFF.O.P.
19489	OP ISTITUTO DI ANATOMIA ED IST.PATOL.
19504	OCM SRAU OSSER.EPID.INF-MED.PREV.PER.
19510	SSGRU - PORTINERIA OP
19535	S.GEST.CL.PIANI E MARK.-CENTRALINO TEL.
8000818	OCM DIVISIONE DI PNEUMOLOGIA
19605	SSGRU - SERVIZI VARI OP
19625	OP SERV.AUT.RECUPERO E RIED.FUNZIONALE
19610	AZ.OSP.DIREZ.SAN.- UFF.INFERMIERIST. OP
19620	OP CLINICA PEDIATRICA - LACTARIUM
19705	OCM SRAU REC.RIED.FUNZ. SERV. R.R.F.
19805	SERVIZIO BILANCIO E PROGRAMM.FINANZIARIA
19770	S.GEST.CL.PIANI E MARK.-ACC.AMM.AMM.OCM
8000993	OCM I DIV.CLIN.CHIRURG.-DEGENZE
8000398	OCM DIV. PEDIATRIA SZAG PAT.NEONATALE
19895	OCM DIVISIONE OSTETRICIA E GINECOL.
19860	OP CLINICA PEDIATRICA DAY-HOSPITAL
8001274	OCM DIV.OST.GINEC.-SALA OP. E PARTO
19890	OCM CLINICA DERMATOLOGICA
8001085	OCM SERVIZIO DI ANESTESIA A - RIAN.
20020	OP CLINICA ODONTOIATRICA
8000515	OCM CENTRO REG.FIBROSI CISTICA-DEG.
19995	OCM SERV. AUT. DI FISICA SANITARIA



SERVIZIO DI PREVENZIONE E PROTEZIONE - Responsabile Dott. Claudio Soave

20019	SERV. SVILUPPO E GESTIONE RISORSE UMANE
20075	OCM SERV.AUT. DI ENDOSCOPIA DIGESTIVA
8001169	OCM SERVIZIO DI ANESTESIA A - RIAN.
20097	OCM DIV.CLIN.CARDIOL.SRAG.CARDIOL.OP.
20157	S.GEST.CL.PIANI E MARK.-ACC.AMM.AMMAL.OP
20145	S.ACQ.LOG.ATT.ALB.-MAGAZZ.ECON.O.P.
20195	OCM TERZA DIVISIONE GERIATRIA-DEGENZE
20310	OCM PRIMA DIVISIONE DI GERIATRIA
8001191	OCM I E II NEUROCHIR.- CURE INTENSIVE
8000018	OP ISTITUTO DI RADIOLOGIA
8000843	OP CHIRURGIA GENERALE "B" DEGENZE
8000787	OCM DIV. CHIRURGIA TORACICA
20490	SERVIZIO TECNICO
20638	AZ.OSP.DIREZ.SAN.- PERS.ADD.SOSTITUZ.OCM
20644	AZ.OSP.DIREZ.SAN.- PERS.ADD.SOSTITUZ.OCM
20643	OCM TERZA DIVISIONE GERIATRIA-DEGENZE
8001340	OCM I DIV.CHIRURGIA GEN. - DEGENZE
20723	AZ.OSP.DIREZ.SAN.- PERS.ADD.SOSTITUZ. OP
20725	S.GEST.CL.PIANI E MARK.-UFFICIO O.C.M.
20740	OCM SERV. AUT. DI FISICA SANITARIA
20895	OCM DIV. PEDIATRIA SZAG PAT.NEONATALE
20915	S.ACQ.LOG.ATT.ALB.-SERVIZI VARI O.C.M.
20910	S.GEST.CL.PIANI E MARK.-UFFICIO O.P.
8000655	OCM DIVISIONE DI NEUROLOGIA - DEGENZE
20987	OCM CENTRO REG.FIBROSI CISTICA-FISIOTER.
8001325	OCM TERZA DIVISIONE DI GERIATRIA
20991	OP CLIN.NEUROL.-SERV.AGGR.NEUROFISIOP.
20989	OCM SRAU REC.RIED.FUNZ. SERV. R.R.F.
21035	OP CLINICA PSICHIATRICA - DEGENZE
8000003	AZ.OSP.DIREZ.SAN.- PERS.ADD.SOSTITUZ.OCM
21119	OCM SECONDO SERV.AUT. PSICHIATRIA-DEG.
21140	AZ.OSP.DIREZ.SAN.- PERS.ADD.SOSTITUZ. OP
21268	OP SERV.AUT.RECUPERO E RIED.FUNZIONALE
21263	OCM SEC.DIV.DI NEUROCHIRURGIA - DEG.
8001097	OCM DIV.ORT.TRAUM.I/II DEGENZE MASCH.
21286	OP SRAU DI MEDICINA INTERNA "C"
21305	OP GRUPPO OPERATORIO "O2"
21376	OCM DIV. CLIN. MALATTIE INFETTIVE
21366	UFF. AGGIORN. E FORMAZ. PERMANENTE
21375	AZIENDA OSP. DIREZIONE GENERALE
8000558	OP CLIN.PEDIATR.-SEZ.AGGR.PAT.NEONAT.
21472	OCM LAB. ANAL. CHIMICO-CLINICHE EMAT.
8001165	AZ.OSP.DIREZ.SAN.- PERS.ADD.SOSTITUZ. OP
21492	SERV. SVILUPPO E GESTIONE RISORSE UMANE
21592	OCM DOZZINANTI GERIATR. SEZ. "B" O.G.
21654	AZ.OSP.DIREZ.SAN.- PERS.ADD.SOSTITUZ.OCM
8000311	OCM DIV. DI MEDICINA GEN.-DEG.MASCH.
8000574	OP CLIN.PED.-C.M.S. MAL.METABOLICHE
21676	AZ.OSP.DIREZ.SAN.- PERS.ADD.SOSTITUZ.OCM
8001341	OCM DIV. PEDIATRIA SZAG PAT.NEONATALE
21775	OCM DIRIGENZA MED.- PORTANTINI OG
21890	AZ.OSP.DIREZ.SAN.- PERS.ADD.SOSTITUZ.OCM
21970	OP ISTITUTO DI ANATOMIA ED IST.PATOL.
21998	OP CLINICA NEUROLOGICA
22165	OCM SRAU NEUROCH.D'URG.E T.I.NEUROCH.
8000021	OCM SERV. AUTONOMO DI ALLERGOLOGIA
22190	OP CLIN.PEDIATR.-SEC.TERZA INFANZIA



SERVIZIO DI PREVENZIONE E PROTEZIONE - Responsabile Dott. Claudio Soave

22238	S.ACQ.LOG.ATT.ALB.-SERVIZI VARI O.C.M.
22215	OCM DIV.CLIN.CARDIOL.-SERV. U.C.I.C.
22232	OP SRAU PSIC.MED. - CSM E AMB. AZ.
8000809	AZ.OSP.DIREZ.SAN.- PERS.ADD.SOSTITUZ. OP
22305	OCM SECONDO SERV.AUT. PSICHIATRIA-DEG.
22300	OP SRAU CHIRURGIA DELLA MANO
22295	OCM DIRIGENZA MED.- PORTANTINI OG
22322	AZ.OSP.DIREZ.SAN.- PERS.ADD.SOSTITUZ.OCM
22403	OP DIRIGENZA MEDICA - LAUREA IN INFERM.
8000348	AZ.OSP.DIREZ.SAN.- PERS.ADD.SOSTITUZ.OCM
8000907	AZ.OSP.DIREZ.SAN.- PERS.ADD.SOSTITUZ. OP
8001227	OCM PRIMA DIVISIONE GERIATRIA-DEGENZE
22439	SERVIZIO TECNICO
8000615	OCM PRIMO SERV.AUT.PSICHIATRIA - DEG.
8001182	OCM TERZA DIVISIONE GERIATRIA-DEGENZE
8001185	OP DIVISIONE CLINIC. DI EMATOLOGIA-DEG
85113	OCM SERVIZIO RELIGIOSO
22686	OCM PRIMA DIVISIONE GERIATRIA-DEGENZE
22872	SERVIZIO DI SORVEGLIANZA SANITARIA
22887	AZ.OSP.DIREZ.SAN.- PERS.ADD.SOSTITUZ.OCM
23076	AZ.OSP.DIREZ.SAN.- UFF.INFERMIERIST. OP
23077	OCM.DIV.CLIN.CARD.POLIAMB.CARDIOL.
23090	SSGRU - PORTINERIA OP
23089	OCM DIV.CLIN.CARDIOL.SRAG.CARDIOL.OP.
8000441	OCM.DIV.DI GASTRO./END.DIG.-DEGENZE.
23091	OCM DIV.NEUROL. - SERV.AGGR.NEUROFIS.
8000905	AZ.OSP.DIREZ.SAN.- PERS.ADD.SOSTITUZ.OCM
23101	OCM DIV. PEDIATRIA SZAG PAT.NEONATALE
8001329	OP CLINICA PSICHIATRICA
8000480	AZ.OSP.DIREZ.SAN.- PERS.ADD.SOSTITUZ.OCM
85114	OCM SERVIZIO RELIGIOSO
23188	AZ.OSP.DIREZ.SAN.- PERS.ADD.SOSTITUZ. OP
23645	OP DIV. CLIN. DI UROLOGIA - DEGENZE
22444	OCM DIV. OSTETR. GINEC. - SEZ.GINEC.
23197	OCM SECONDA DIV. GERIATRIA-DEG.MASCH.
23192	OP CLINICA OTORINOLARINGOIATR.-DEGENZE
23190	OP ISTITUTO DI ANATOMIA ED IST.PATOL.
23726	AZ.OSP.DIREZ.SAN.- PERS.ADD.SOSTITUZ.OCM
23812	OP DIRIGENZA MEDICA - CELLA SALME
23378	SERV.TECNICO-MANUT.IMP.ELETR. OP
8000128	SERVIZIO INFORMATICA
8000394	OCM SERV.AUT. DI IMMUNOEMAT. E TRASF.
23384	OP DOZZINANTI
23196	SERV. SVILUPPO E GESTIONE RISORSE UMANE
23191	SERVIZIO AFFARI GENERALI
23927	AZ.OSP.DIREZ.SAN.- PERS.ADD.SOSTITUZ. OP
23351	SERVIZIO BILANCIO E PROGRAMM.FINANZIARIA
8000789	OCM SRAU NEUROCH.D'URG.E T.I.NEUROCH.
23930	SERVIZIO INFORMATICA
8000878	OCM DIVISIONE DI RADIOTERAPIA
8000662	OCM SEC.DIV.DI NEUROCHIRURGIA - DEG.
8000601	AZ.OSP.DIREZ.SAN.- PERS.ADD.SOSTITUZ.OCM
23974	S.ACQ.LOG.ATT.ALB.-GUARDAROBA O.C.M.
8001146	OCM SERV.AUT. ANATOMIA IST.PATOLOGICA
24326	OCM DIV. CLIN. MALATTIE INFETTIVE
8001363	AZ.OSP.DIREZ.SAN.- PERS.ADD.SOSTITUZ. OP
24369	S.ACQ.LOG.ATT.ALB.-UFF.O.C.M.



SERVIZIO DI PREVENZIONE E PROTEZIONE - Responsabile Dott. Claudio Soave

8001203	OP CLIN.PEDIATR.-SEZ.AGGR.PAT.NEONAT.
22500	OCM DIRIGENZA MED.- PORTANTINI OG
8000135	OP SRAU DI NUEROPSICHIATRIA INFANTILE
24435	OCM DIV.CHIR.MAXILLO-FACC.-AMB.DIVIS.
24462	SERV. SVILUPPO E GESTIONE RISORSE UMANE
24485	OP SERV.AUT.PRONTO SOCCORSO E ACC.MED.
24703	OCM DIV. CLIN. DI NEFROLOGIA MEDICA
24765	OCM GRUPPO OPERATORIO 1-2 NEUROCHIR.
24885	OCM LAB. ANAL. CHIMICO-CLINICHE EMAT.
24884	SERV.TECNICO-MANUT.IMP.ELETRR. OP
24940	OCM CLINICA OCULISTICA
24975	OP ISTITUTO DI RADIOLOGIA
8000872	OP CLIN.PEDIATR.-SEZ.AGGR.PAT.NEONAT.
24982	AZ.OSP.DIREZ.SAN.- PERS.ADD.SOSTITUZ. OP
8000047	AZ.OSP.DIREZ.SAN.- PERS.ADD.SOSTITUZ. OP
8000882	OCM II DIV.CLIN.CHIR.- CENTRO TRAP.
8000129	OP U.O. DI ONCOEMATOLOGIA PEDIATRICA
24992	SERV. SVILUPPO E GESTIONE RISORSE UMANE
24985	UFFICIO LEGALE
24987	OP SRAU CLIN.DI GASTROENTEROLOGIA
24998	AZ.OSP.DIREZ.SAN.- PERS.ADD.SOSTITUZ.OCM
24996	OCM SRAU REC.RIED.FUNZ. SERV. R.R.F.
8000623	OP ISTITUTO ANESTESIOLOGIA E RIANIMAZ.
25042	OCM II DIV.CHIR.GENERALE - DEGENZE
25085	AZ.OSP.DIREZ.SAN.- PERS.ADD.SOSTITUZ.OCM
8000902	OCM DIV. CLIN. MALATTIE INFETTIVE
25365	OP CHIRURGIA GENERALE "C"
25369	OCM I DIV.CLIN.CHIRURG.-DEGENZE
25083	OP SERV.AUT.PRONTO SOCCORSO E ACC.MED.
25396	OCM.DIV.CLIN.CARD.POLIAMB.CARDIOL.
23500	SERVIZIO BILANCIO E PROGRAMM.FINANZIARIA
25372	OCM DIV. PEDIATRIA SZAG PAT.NEONATALE
25375	S.GEST.CL.PIANI E MARK.-UFFICIO O.C.M.
25090	SERV.TECNICO-MANUT.GENERALE OCM
25092	OCM SRAU REC.RIED.FUNZ. SERV. R.R.F.
25485	OCM I DIVISIONE CLIN. DI CHIRURGIA
25488	OCM SECONDO SERV.AUTONOMO PSICHIATRIA
8001312	OP LAB. ANALISI CHIMICO-CLINICHE EMAT.
25130	AZ.OSP.DIREZ.SAN.- PERS.ADD.SOSTITUZ.OCM
25135	OCM SERV. AUTONOMO DI ALLERGOLOGIA
25161	OCM PRIMO SERV. AUT. DI RADIOLOGIA
80990	OCM ALLOGGIO SUORE
80950	OP CLINICA ORTOPEDICA E TRAUMATOLOGICA
25505	OCM DIVISIONE DI NEUROLOGIA
25516	OCM SRAU REC.RIED.FUNZ.- SRAG R.R.F.
25205	AZ.OSP.DIREZ.SAN.- PERS.ADD.SOSTITUZ.OCM
25210	OP DIVISIONE CLINIC. DI EMATOLOGIA
25523	OCM DIV.CLINICIZZATA DI CARDIOLOGIA
25524	OP DIVISIONE DI MEDICINA INTERNA "D"
25539	OCM I DIV.CLIN.CHIRURG.-DEGENZE
25530	SERVIZIO AMMINISTRATIVO DELL'AREA SANIT.
25575	OP CLIN.PEDIATR.-SEZ.AGGR.PAT.NEONAT.
25551	OP CLIN.PEDIATR.-SEZ.AGGR.PAT.NEONAT.
25555	SSGRU - PORTINERIA OP
8000230	AZ.OSP.DIREZ.SAN.- PERS.ADD.SOSTITUZ.OCM
25560	SSGRU - UFFICIO PERSONALE OCM
25599	S.GEST.CL.PIANI E MARK.-UFFICIO O.C.M.



SERVIZIO DI PREVENZIONE E PROTEZIONE - Responsabile Dott. Claudio Soave

25597	OCM PRIMO SERV. AUT. DI RADIOLOGIA
25596	SERV.GESTIONE CLIENTI PIANI E MARKETING
25604	OCM DIV.CLIN.CARDIOL.SRAG.CARDIOL.OP.
25611	OCM DIV.ORT.TRAUM.I/II SEGRETERIA
8000263	S.GEST.CL.PIANI E MARK.-UFFICIO O.P.
25810	OP SERV.AUT.RECUPERO E RIED.FUNZIONALE
25820	SSGRU - PORTINERIA OCM
25742	AZ.OSP.DIREZ.SAN.- PERS.ADD.SOSTITUZ.OCM
8000812	OP CLIN.PEDIATR.-SEZ.AGGR.PAT.NEONAT.
8001183	OCM I E II NEUROCHIR.- CURE INTENSIVE
25896	OCM CENTRO REG.FIBROSI CISTICA-FISIOTER.
25898	OP CLIN.PEDIATR.-SEZ.AGGR.PAT.NEONAT.
8001002	OCM DIV.ORT.TRAUM.I/II S.OPER.S.GESSI
8001181	OCM I DIVISIONE CLIN. DI CHIRURGIA
8000429	OCM DIV. OSTETR. GINEC. - SEZ.GINEC.
25980	OCM SRAU REC.RIED.FUNZ. SERV. R.R.F.
26085	OCM DOZZINANTI GERIATR. SEZ. "B" O.G.
26170	OCM CENTRO REGIONALE FIBROSI CISTICA
26196	OCM CENTRO REG.FIBROSI CISTICA-DEG.
26197	OCM SRAU REC.RIED.FUNZ. - SRAG R.R.F.
26205	OP SERV.AUT.RECUPERO E RIED.FUNZIONALE
26230	SSGRU - FATTORINI/POSTA OCM
26222	OP CHIRURGIA GENERALE "C"
8000220	OP CLIN.PEDIATR.-SEC.TERZA INFANZIA
26375	SSGRU - PORTINERIA OCM
8001106	OCM SERVIZIO DI ANESTESIA A - RIAN.
8001041	OCM I DIV.CHIRURGIA GEN. - DEGENZE
26500	OP SERVIZIO AUTONOMO DI FARMACIA
26563	OCM DIVISIONE DI NEUROLOGIA - DEGENZE
8001232	AZ.OSP.DIREZ.SAN.- PERS.ADD.SOSTITUZ.OCM
8000786	OCM SERV. AUT. DI NEURORADIOLOGIA
26594	OCM SRAU RECUP. E RIEDUC. FUNZIONALE
26605	OCM DIV.CLIN.MALATTIE INF.-1 ISOLAM.
26599	UFFICIO CONTROLLO DI GESTIONE
26596	SERVIZIO TECNICO
8001011	OCM SRAU REC.RIED.FUNZ. SERV. R.R.F.
8000083	OP ISTITUTO DI RADIOLOGIA
26643	OCM SECONDA DIV. GERIATRIA-DEG.MASCH.
26674	OCM DIVISIONE DI RADIOTERAPIA-DEGENZE
3096939	OP CL. PSICH. - CSM SERV. ESTERNI AZ.
26750	OP CLINICA PEDIATRICA - LATTANTI
8000255	OP CLINICA PEDIATRICA
8001131	OCM CENTRO REG.FIBROSI CISTICA-DEG.
26772	SERV.ACQUISTI LOGISTICA ATTIV.ALBERGHIER
26764	S.GEST.CL.PIANI E MARK.-UFFICIO O.C.M.
26763	OP CLINICA OTORINOLARINGOIATR.-DEGENZE
8001007	OCM DIV. CLIN. DI NEFROLOGIA MEDICA
26880	SERVIZIO BILANCIO E PROGRAMM.FINANZIARIA
26910	OCM DIV. CLIN. DI NEFROLOGIA MEDICA
26930	OP SRAU DI MED.DEL LAV.-DAY HOSPITAL
27060	AZ.OSP.DIREZ.SAN.- PERS.ADD.SOSTITUZ.OCM
27025	OCM DIV. ENDOCR.E MALAT.DEL METABOLISMO
8001159	AZ.OSP.DIREZ.SAN.- PERS.ADD.SOSTITUZ. OP
27124	OCM DIVISIONE DI MEDICINA GENERALE
27126	OCM SRAU REC.RIED.FUNZ. SERV. R.R.F.
27154	OP DIVISIONE CLINIC. DI EMATOLOGIA
27167	AZIENDA OSP. DIREZIONE GENERALE



SERVIZIO DI PREVENZIONE E PROTEZIONE - Responsabile Dott. Claudio Soave

8000001	OP CLIN. ORTOPEDICA E TRAUM.-DEGENZE
27230	OCM DIV. CLIN. DI NEFROLOGIA MEDICA
27257	OCM UOA DI NEUROCHIRURGIA SPINALE
27253	OCM DIRIGENZA MED.-UFF.CONTROLLO SDO/DRG
27293	OCM DIV.CLIN.ONCOLOGIA MED.-DEGENZE
8000168	OCM SRAU REC.RIED.FUNZ. - LOGOPEDIA
27508	OCM DIV.CL.NEFROL.MED.SERV.EMODIALISI OP
8001234	OCM I DIV.CLIN.CHIRURG.-DEGENZE
27523	OP CLIN. ORTOPEDICA E TRAUM.-DEGENZE
27524	S.GEST.CL.PIANI E MARK.-CENTRALINO TEL.
8000332	OCM DIV. CHIRURGIA TORACICA
27592	SERVIZIO DI PREVENZIONE E PROTEZIONE
8000492	OCM I DIV.CLIN.CHIRURG.-DEGENZE
27615	OP CLINICA PEDIATRICA - LACTARIUM
27650	S.GEST.CL.PIANI E MARK.-CENTRALINO TEL.
8000589	OCM SEC.DIV.DI NEUROCHIRURGIA - DEG.
27675	OP GRUPPO OPERATORIO "O2"
27725	OP DIRIGENZA MEDICA - CENTRALE DI STERIL
8000379	AZ.OSP.DIREZ.SAN.- PERS.ADD.SOSTITUZ. OP
27904	OP CLIN. ORTOPEDICA E TRAUM.-DEGENZE
8000794	OCM I DIV.CLIN.CHIRURG.-DEGENZE
28130	OCM SEC.DIV.DI NEUROCHIRURGIA - DEG.
27940	OCM DIRIGENZA MEDICA
28020	OCM DIV.DI RADIOTERAPIA - ALTE ENERG.
28340	S.GEST.CL.PIANI E MARK.-C.UNIF.PRENOT.OP
28285	OCM PRIMA DIV.GERIATRIA-OSP.DIURNO
28263	S.GEST.CL.PIANI E MARK.-UFFICIO O.C.M.
8000539	OCM.DIV.CLIN.CARD.POLIAMB.CARDIOL.
8001187	OCM SECONDA DIV. GERIATRIA-DEG.MASCH.
8000198	AZ.OSP.DIREZ.SAN.- PERS.ADD.SOSTITUZ.OCM
28369	OP CLINICA PEDIATRICA
28375	OCM.DIV.CLIN.CARD.POLIAMB.CARDIOL.
28397	OCM.DIV.DI END.E MAL.MET.-SRAG DIABET.
28407	OP SERV.AUT.PRONTO SOCCORSO E ACC.MED.
28412	OP SERV.AUT.RECUPERO E RIED.FUNZIONALE
28414	OP IST. DI MEDICINA LEG. E DELLE ASSIC
28425	OCM DIVISIONE DI MEDICINA GENERALE
28431	AZ.OSP.DIREZ.SAN.- PERS.ADD.SOSTITUZ.OCM
28433	OCM DIV. OSTETR. GINEC. - SEZ.GINEC.
28439	SERVIZIO AMMINISTRATIVO DELL'AREA SANIT.
28438	SSGRU - PORTINERIA OP
28458	S.GEST.CL.PIANI E MARK.-UFFICIO O.P.
85180	OCM SERVIZIO RELIGIOSO O.G.
28535	OP DIRIGENZA MEDICA - CENTRALE DI STERIL
28601	OCM ISTITUTO DI CARDIOCHIRURGIA
28610	OCM.DIV.CLIN.CARD.POLIAMB.CARDIOL.
8001080	OCM I E II NEUROCHIR.- CURE INTENSIVE
8000890	OCM SERVIZIO DI ANESTESIA A - RIAN.
28615	OCM DIV. OSTETR. GINEC. - SEZ.GINEC.
8001177	OCM TERZA DIVISIONE DI GERIATRIA
28632	S.ACQ.LOG.ATT.ALB.-CENTRO STAMPA
28668	UFFICIO CONTROLLO DI GESTIONE
28677	OP GRUPPO OPERATORIO "O2"
8001129	OCM SERVIZIO DI ANESTESIA A - RIAN.
8000509	OCM DIVISIONE DI NEUROLOGIA - DEGENZE
29140	SERV.ACQUISTI LOGISTICA ATTIV.ALB.ERGHIER
28924	S.ACQ.LOG.ATT.ALB.-MAGAZZ.ECON.O.P.



SERVIZIO DI PREVENZIONE E PROTEZIONE - Responsabile Dott. Claudio Soave

29010	OP CLIN.ORTOPEDICA TRAUM.-SALA GESSI
29095	SERVIZIO AFFARI GENERALI
29098	OCM I DIV.CHIRUR.PLAS. CENTRO USTIONI
29121	OCM SERV. AUT. DI FISICA SANITARIA
29115	OCM DIRIGENZA MED.- PORTANTINI OG
29143	OCM PRIMA DIV.GERIATRIA-OSP.DIURNO
29144	AZ.OSP.DIREZ.SAN.- PERS.ADD.SOSTITUZ.OCM
29148	OCM DIV.OSTETR.GINECOLOG.-DOZZINANTI
29152	S.ACQ.LOG.ATT.ALB.-UFF.O.C.M.
29210	OCM DIV.CLIN.MALATTIE INF.-1 ISOLAM.
29237	OCM I DIVISIONE CLIN. DI CHIRURGIA
29234	AZ.OSP.DIREZ.SAN.- PERS.ADD.SOSTITUZ.OCM
29328	UFFICIO RELAZIONI CON IL PUBBLICO
29329	OCM.DIV.DI GASTRO./END.DIG.-DEGENZE.
29367	OCM.DIV.DI GASTROEN.ED ENDOSCOPIA DIG.
29373	SERVIZIO TECNICO
29368	OCM DIRIGENZA MED.- CENTRALE STERILIZZ.
29445	AZ.OSP.DIREZ.SAN.- PERS.ADD.SOSTITUZ.OCM
8001192	OP CLIN.PEDIATR.-SEZ.AGGR.PAT.NEONAT.
29615	OCM DIVISIONE DI PNEUMOLOGIA
8000912	SERV. SVILUPPO E GESTIONE RISORSE UMANE
29718	OP DIRIGENZA MEDICA - SERVIZI VARI
29727	OCM.DIV.DI GASTRO./END.DIG.-DEGENZE.
29739	OP ISTITUTO DI RADIOLOGIA
29970	S.ACQ.LOG.ATT.ALB.-MAGAZZ.ECON.O.P.
29965	OCM PRIMA DIV.GERIATRIA-OSP.DIURNO
29968	OCM PRIMA DIVISIONE GERIATRIA-DEGENZE
30018	SSGRU - PORTINERIA OCM
30024	OCM DIV.OST.GINEC.-SALA OP. E PARTO
30038	OCM I DIV.CHIRUR.PLAS. CENTRO USTIONI
8000112	OP SERV.AUT.PRONTO SOCCORSO E ACC.MED.
30060	OP CLINICA PEDIATRICA
30097	OP CLINICA OTORINOLARINGOIATR.-DEGENZE
30100	OCM SERV.AUT.DI TERAPIA ANTALGICA
30123	OP DIRIGENZA MEDICA - LAUREA TEC.LAB.BIO
30125	OP CLINICA NEUROLOGICA
8001299	OCM CURE INTENSIVE DI CARDIOCHIRURGIA
8001052	OP CLINICA ODONTOIATRICA
30380	OP CLIN.PEDIATR.-SEZ.AGGR.ASS.NEONAT.
30511	OP CLINICA OTORINOLARINGOIATR.-DEGENZE
30550	OP DIRIGENZA MEDICA
30567	SERV.ACQUISTI LOGISTICA ATTIV.ALBBERGHIER
30620	OP CLIN.NEUROL.-SERV.AGGR.NEUROFISIOP.
30618	OP GRUPPO OPERATORIO "O2"
30643	OCM II DIVISIONE DI CHIRURGIA GEN.
8001237	OP DIVISIONE CLINIC. DI EMATOLOGIA-DEG
30684	OCM DIV.CLINICIZZATA DI CARDIOLOGIA
30705	OCM SERV.AUT. DI IMMUNOEMAT. E TRASF.
30708	OP CLINICA OTORINOLARINGOIATRICA
8001240	OP CLIN. ORTOPEDICA E TRAUM.-DEGENZE
30715	OCM LAB. ANAL. CHIMICO-CLINICHE EMAT.
30713	SSGRU - PORTINERIA OCM
8001300	OCM DIV.CLIN.ONCOLOGIA MED.-DEGENZE
30812	AZ.OSP.DIREZ.SAN.- PERS.ADD.SOSTITUZ.OCM
8000675	UNITA'OPERATIVA QUALITA' E ACCREDITAM.
30888	OCM DIV.CLIN.CARDIOL.SRAG.CARDIOL.OP.
8001120	OP CLIN.PEDIATR.-SEZ.AGGR.PAT.NEONAT.



SERVIZIO DI PREVENZIONE E PROTEZIONE - Responsabile Dott. Claudio Soave

8000815	OP CHIRURGIA GENERALE "C"
8001219	OCM I DIV.CLIN.CHIRURG.-DEGENZE
8000597	AZ.OSP.DIREZ.SAN.- PERS.ADD.SOSTITUZ. OP
30934	AZ.OSP.DIREZ.SAN.- PERS.ADD.SOSTITUZ.OCM
30940	SERVIZIO AFFARI GENERALI
30932	SERVIZIO INFORMATICA
8000020	OCM DIVISIONE DI NEUROLOGIA
31045	SSGRU - FATTORINI/POSTA OCM
30945	OP SRAU DI NUEROPSICHIATRIA INFANTILE
31025	OCM SRAU DI UROLOGIA
30936	OCM DIV.DI RADIOTERAPIA - ALTE ENERG.
31062	OCM DIRIGENZA MEDICA
31077	SERV. SVILUPPO E GESTIONE RISORSE UMANE
31150	SERVIZIO AMMINISTRATIVO DELL'AREA SANIT.
31183	SERV.ACQUISTI LOGISTICA ATTIV.ALBERGHIER
31195	OCM DIRIGENZA MED.- PORTANTINI OG
31186	SSGRU - PORTINERIA OP
31210	OCM SECONDO SERV.AUTONOMO PSICHIATRIA
8001061	OP CLIN.PEDIATR.-SEC.TERZA INFANZIA
8001111	OCM SERVIZIO DI ANESTESIA A - RIAN.
31356	OCM UOA DI NEUROCHIRUR.STEREOTASSICA
31363	OCM DIRIGENZA MED.- PORTANTINI OG
31410	OCM I E II NEUROCHIRURGIA -PAL.R.F.
31413	OCM DIV. OTORINOLARING. - DEGENZE
8000392	OCM DIVISIONE DI PEDIATRIA
8000442	OCM SECONDA DIV. GERIATRIA-DEG.MASCH.
8000443	OCM PR.DIV.CLIN.NEUROCHIR.-DEG.FEMM.
31416	S.GEST.CL.PIANI E MARK.-ACC.AMM.AMMAL.OP
31429	OCM CLINICA OCULISTICA
31431	OCM DIRIGENZA MEDICA
31434	AZ.OSP.DIREZ.SAN.- PERS.ADD.SOSTITUZ.OCM
31487	AZ.OSP.DIREZ.SAN.- PERS.ADD.SOSTITUZ.OCM
31505	AZ.OSP.DIREZ.SAN.- PERS.ADD.SOSTITUZ. OP
8001051	OCM DIV. CHIR. MAXILLO-FACCIALE
31578	OCM DIV.DI RADIOTERAPIA - ALTE ENERG.
31570	SERV.TECNICO-MANUT.IMP.ELETTR. OCM
31517	UFF. AGGIORN. E FORMAZ. PERMANENTE
31583	OP CHIRURGIA GENERALE "A"
31605	OP SERV.AUT.RECUPERO E RIED.FUNZIONALE
8000841	AZ.OSP.DIREZ.SAN.- PERS.ADD.SOSTITUZ. OP
31730	SERVIZIO INFORMATICA
31695	OCM SECONDA DIV. DI NEUROCHIRURGIA
31691	OCM DIV. PEDIATRIA SZAG PAT.NEONATALE
31705	OCM DIV.CLINICIZZATA DI CARDIOLOGIA
31750	OCM.DIV.DI END.E MAL.MET.-SRAG DIABET.
31820	OCM DIVISIONE DI NEUROLOGIA - DEGENZE
8001092	OCM I DIV.CLIN.CHIRURG.-DEGENZE
8000571	AZ.OSP.DIREZ.SAN.- PERS.ADD.SOSTITUZ.OCM
8000288	OCM I DIV.CLIN.CHIRURG.-DEGENZE
31883	S.GEST.CL.PIANI E MARK.-UFFICIO O.C.M.
31983	OCM SRAU REC.RIED.FUNZ. SERV. R.R.F.
8000289	OCM DIV.CLIN.ONCOLOGIA MED.-DEGENZE
32000	OCM DIVISIONE DI RADIOTERAPIA-DEGENZE
32105	OCM DIV.OTORINOLARING.-AUDIOMETRIA
32181	OCM SRAU REC.RIED.FUNZ. SERV. R.R.F.
32191	OCM DIV.ORT.TRAUM.I/II DEGENZE MASCH.
8001264	OP SRAU DI MEDICINA INTERNA "C"



SERVIZIO DI PREVENZIONE E PROTEZIONE - Responsabile Dott. Claudio Soave

32185	OP ISTITUTO DI RADIOLOGIA
32202	OP SRAU MED.INT."C"-SRAG FISIOP.DIGEST.
32198	AZ.OSP.DIREZ.SAN.- PERS.ADD.SOSTITUZ.OCM
8000245	AZ.OSP.DIREZ.SAN.- PERS.ADD.SOSTITUZ.OCM
8000919	OP CLIN.PEDIATR.-SEZ.AGGR.PAT.NEONAT.
8000938	OP SRAU CLIN.DI GASTROENTEROLOGIA
32215	SSGRU - SERVIZI VARI OP
32219	OCM DIV.DI GASTRO/END.DIG. - END.DIG.
32228	OCM.SERVIZIO DI ANESTESIA A-ANEST.S.O.
32232	AZ.OSP.DIREZ.SAN.- PERS.ADD.SOSTITUZ.OCM
32241	S.GEST.CL.PIANI E MARK.-UFFICIO O.C.M.
32250	OP ISTITUTO DI ANATOMIA ED IST.PATOL.
8000017	OCM SRAU REC.RIED.FUNZ.- LAUREA FISIOTER
8001064	OP CLIN.PEDIATR.-SEZ.AGGR.PAT.NEONAT.
32340	OCM SECONDA DIVISIONE DI GERIATRIA
8000352	OCM DIVISIONE DI RADIOTERAPIA-DEGENZE
32350	OCM TERZA DIVISIONE DI GERIATRIA
32355	SSGRU - SERVIZI VARI OCM
8000811	OCM LAB.MICR.IMMUNOL. E VIROLOGIA
32356	OCM SERVIZIO AUTONOMO DI CARDIOLOGIA
8000639	OCM DIVISIONE DI RADIOTERAPIA
32365	OP SERVIZIO AUTONOMO DI FARMACIA
32487	OCM DOZZINANTI GERIATR. SEZ. "B" O.G.
32489	AZ.OSP.DIREZ.SAN.- PERS.ADD.SOSTITUZ. OP
32496	OCM SECONDA DIV. GERIATRIA-DEG.MASCH.
32494	OCM PRIMO SERV.AUT.PSICHIATRIA - DEG.
32505	OCM SERV.AUT. DI IMMUNOEMAT. E TRASF.
32515	OCM SRAU REC.RIED.FUNZ. SERV. R.R.F.
32585	OCM DIV.DI RADIOTERAPIA - ALTE ENERG.
8000463	OCM PRIMA DIVISIONE GERIATRIA-DEGENZE
32595	OCM DIV.CLIN.NEFROLOGIA MEDICA- DEG.
8000814	AZ.OSP.DIREZ.SAN.- PERS.ADD.SOSTITUZ. OP
32598	SERV.ACQUISTI LOGISTICA ATTIV.ALBERGHIER
8001142	OP CLIN.PEDIATR.-SEZ.AGGR.PAT.NEONAT.
32745	OP SERV. AUT. DI ENDOCRINOCHIRURGIA
32678	S.ACQ.LOG.ATT.ALB.-UFF.O.C.M.
32885	AZ.OSP.DIREZ.SAN.- PERS.ADD.SOSTITUZ.OCM
32925	OCM SRAU REC.RIED.FUNZ.- LAUREA FISIOTER
33063	OP SRAU DI MICROBIOLOGIA E VIROLOGIA
33077	OCM SRAU NEUROCH.D'URG.E T.I.NEUROCH.
33090	OCM DIVISIONE DI NEUROLOGIA
33145	OCM DIVISIONE DI PNEUMOLOGIA
8001310	OCM SERV.AUT. DI IMMUNOEMAT. E TRASF.
33220	OP CHIRURGIA GENERALE "B"
8000949	OCM GRUPPO OPERATORIO 1-2 NEUROCHIR.
33364	OP DIV. CLIN. DI UROLOGIA - DEGENZE
33369	AZ.OSP.DIREZ.SAN.- PERS.ADD.SOSTITUZ.OCM
33410	SSGRU - PORTINERIA OCM
33405	SSGRU - PORTINERIA OP
8000929	OP SRAU CHIRURGIA DELLA MANO
33470	S.ACQ.LOG.ATT.ALB.-PULIZIE O.P.
33475	SERV.ACQUISTI LOGISTICA ATTIV.ALBERGHIER
8000148	OP DIV.CLINIC. EMATOLOGIA DAY-HOSPITAL
33540	OCM DIRIGENZA MED.-UFF.CONTROLLO SDO/DRG
33638	OCM PRIMA DIVISIONE DI GERIATRIA
33730	SSGRU - PORTINERIA OCM
33729	AZ.OSP.DIREZ.SAN.- PERS.ADD.SOSTITUZ.OCM



SERVIZIO DI PREVENZIONE E PROTEZIONE - Responsabile Dott. Claudio Soave

33731	OP CLIN.PEDIATR.-SEZ.AGGR.PAT.NEONAT.
33734	OP SRAU DI CHIRURGIA PEDIATRICA
33744	OCM DIV.CLINICIZZATA DI CARDIOLOGIA
33798	OCM DIV.CHIR.MAXILLO-FACC.-AMB.DIVIS.
33865	OCM SECONDA DIV. GERIATRIA-DEG.MASCH.
33799	AZ.OSP.DIREZ.SAN.- PERS.ADD.SOSTITUZ.OCM
33883	S.ACQ.LOG.ATT.ALB.-SERVIZI VARI O.C.M.
33886	OCM SECONDA DIV. GERIATRIA-DEG.MASCH.
33768	OCM ISTITUTO CARDIOCHIRURGIA -DEGENZE
33884	OCM DIV. DI MEDICINA GEN.-DEG.MASCH.
33890	OP CLINICA NEUROLOGICA
33921	OCM SZ.AG. ALCOOLOGIA DIV. NEUROLOGIA
8001045	SERVIZIO INGEGNERIA CLINICA OCM
34188	OP CLINICA ODONTOIATRICA -AMB. DIVIS.
34195	S.ACQ.LOG.ATT.ALB.-MAGAZZ.ECON.O.P.
34196	AZ.OSP.DIREZ.SAN.- PERS.ADD.SOSTITUZ.OCM
8000850	OCM PR.DIV.CLIN.NEUROCHIR.-DEG.MASCH.
34219	OCM DIVISIONE DI RADIOTERAPIA-DEGENZE
34211	OCM SECONDA DIV. GERIATRIA-DEG.MASCH.
8001174	OCM SECONDA DIV. GERIATRIA-DEG.MASCH.
34250	OCM I DIVISIONE CLIN. DI CHIRURGIA
34315	OP CLIN.ORTOPEDICA TRAUM.-SALA GESSI
34355	AZ.OSP.DIREZ.SAN.- PERS.ADD.SOSTITUZ. OP
8000982	OCM UOA DI NEUROCHIRUR.STEREOTASSICA
8000625	OCM DIV. ORTOPEDIA E TRAUMATOLOGIA I
34515	OP SERV. AUT. IMMUNOLOGIA CLINICA
34584	SERV. SVILUPPO E GESTIONE RISORSE UMANE
34589	OCM DIV.PEDIATR.SZAG TERAP.INTEN.PEDIAT.
34588	UFF. AGGIORN. E FORMAZ. PERMANENTE
8001278	OCM.SERVIZIO DI ANESTESIA A-ANEST.S.O.
34775	SERV.GESTIONE CLIENTI PIANI E MARKETING
8001033	SERV. SVILUPPO E GESTIONE RISORSE UMANE
34780	OP DIRIGENZA MEDICA - SERV. ASS.SOCIALE
34805	AZ.OSP.DIREZ.SAN.- PERS.ADD.SOSTITUZ.OCM
34855	AZ.OSP.DIREZ.SAN.- PERS.ADD.SOSTITUZ. OP
8000855	OCM I DIV.CHIRUR.PLAS. CENTRO USTIONI
8000673	OP CLIN.PEDIATR.-SEZ.AGGR.ASS.NEONAT.
8001047	OCM CURE INTENSIVE DI CARDIOCHIRURGIA
35010	AZ.OSP.DIREZ.SAN.- PERS.ADD.SOSTITUZ.OCM
35093	OCM SRAU RECUP. E RIEDUC. FUNZIONALE
35211	AZ.OSP.DIREZ.SAN.- PERS.ADD.SOSTITUZ. OP
35645	AZ.OSP.DIREZ.SAN.- PERS.ADD.SOSTITUZ.OCM
35370	OCM CLINICA DERMATOLOGICA - DEGENZE
35654	OCM SERV.AUT.PRONTO SOCC.ACC.MEDICA
35677	SERV.TECNICO-MANUT.IMP.ELETT. OP
35717	OCM SERV. AUT. DI FISICA SANITARIA
35712	OCM DIVISIONE DI RADIOTERAPIA-DEGENZE
35716	SERV. SVILUPPO E GESTIONE RISORSE UMANE
35718	S.GEST.CL.PIANI E MARK.-UFFICIO O.P.
8001226	OP DOZZINANTI
35719	OP DIV.CL.OST.GIN.A E B - SALA PARTO
35737	OP CLIN.NEUROL.-SERV.AGGR.NEUROFISIOP.
35767	OCM PRIMA DIVISIONE GERIATRIA-DEGENZE
8000860	OP CLINICA OTORINOLARINGOIATR.-DEGENZE
35773	SERVIZIO DI PREVENZIONE E PROTEZIONE
35875	S.GEST.CL.PIANI E MARK.-CENTRALINO TEL.
35865	OP CLINICA PSICHIATRICA



SERVIZIO DI PREVENZIONE E PROTEZIONE - Responsabile Dott. Claudio Soave

35873	SERV.ACQUISTI LOGISTICA ATTIV.ALBERGHIER
8001287	OCM SRAU NEUROCH.D'URG.E T.I.NEUROCH.
35930	SSGRU - PULIZIE OCM
8000252	AZ.OSP.DIREZ.SAN.- PERS.ADD.SOSTITUZ. OP
8000095	OCM SECONDO SERV.AUT. PSICHIATRIA-DEG.
8001170	OCM SEC.DIV.DI NEUROCHIRURGIA - DEG.
36118	OCM DIV. PEDIATRIA SZAG ASS.NEONATALE
36185	OCM DIV.CLINICIZZATA DI CARDIOLOGIA
36193	OP CLINICA PEDIATRICA - LACTARIUM
36242	OCM DIV.PNEUMOL.-SERV.AGGR.FIS.RESP.
36236	S.GEST.CL.PIANI E MARK.-UFFICIO O.C.M.
36247	SERV.ACQUISTI LOGISTICA ATTIV.ALBERGHIER
8000998	OP SRAU DI MEDICINA INTERNA "C"
36275	OCM SRAU REC.RIED.FUNZ.- SRAG R.R.F.
36565	OCM SRAU REC.RIED.FUNZ. SERV. R.R.F.
36340	SERVIZIO AMMINISTRATIVO DELL'AREA SANIT.
36578	OCM DIV. PEDIATRIA SZAG ASS.NEONATALE
36630	OCM DIV.CLIN.MALATTIE INF.-1 ISOLAM.
36647	AZ.OSP.DIREZ.SAN.- PERS.ADD.SOSTITUZ.OCM
36682	CENTRO MEDICO CULTURALE MARANI
36730	OCM I DIV.CHIRUR.PLAS. CENTRO USTIONI
36765	OCM SRAU REC.RIED.FUNZ. SERV. R.R.F.
36767	OCM DIVISIONE DI RADIOTERAPIA
36775	AZ.OSP.DIREZ.SAN.- PERS.ADD.SOSTITUZ.OCM
8000223	OCM DIV. OSTETR. GINEC. - SEZ.GINEC.
8000857	OCM PRIMO SERV. AUT. DI RADIOLOGIA
36815	OCM II DIV.CL.DI CH.E SRAU DI UR.-DEGEN.
8000879	OCM SERV. AUT. DI NEURORADIOLOGIA
8000956	OCM PRIMO SERV. AUTONOMO PSICHIATRIA
36958	S.ACQ.LOG.ATT.ALB.-SERVIZI VARI O.C.M.
36960	OCM TERZA DIVISIONE DI GERIATRIA
37020	OCM SRAU REC.RIED.FUNZ.- LAUREA FISIOTER
8000666	OCM SERV. AUT. MEDICINA NUCLEARE
37106	OCM SEC.DIV.DI NEUROCHIRURGIA - DEG.
8000609	AZ.OSP.DIREZ.SAN.- PERS.ADD.SOSTITUZ.OCM
37132	OCM DIV.CLINIC. ONCOLOGIA MEDICA
37133	OCM SERVIZIO AUTONOMO DI FARMACIA
37114	OP CLINICA OTORINOLARINGOIATRICA
37129	OP LAB. ANALISI CHIMICO-CLINICHE EMAT.
37138	OCM SECONDO SERV. AUT. DI RADIOLOGIA
8001364	OCM I E II NEUROCHIR.- CURE INTENSIVE
37170	OCM SRAU RECUP. E RIEDUC. FUNZIONALE
37187	OP CHIRURGIA GENERALE "A" DEGENZE
37233	OCM DIVISIONE DI RADIOTERAPIA-DEGENZE
37216	AZ.OSP.DIREZ.SAN.- PERS.ADD.SOSTITUZ.OCM
37317	OP DIV. CLIN. DI UROLOGIA - DEGENZE
8000978	OCM PRIMA DIVISIONE GERIATRIA-DEGENZE
8001235	OCM SECONDA DIV. GERIATRIA-DEG.MASCH.
37399	OP DOZZINANTI
37416	OCM SRAU RECUP. E RIEDUC. FUNZIONALE
37423	OP SRAU PSIC.MED.-COMUNITA' ALLOGGIO AZ.
37573	S.ACQ.LOG.ATT.ALB.-UFF.O.C.M.
37628	SERV.TECNICO-MANUT.IMP.ELETTR. OCM
37625	S.ACQ.LOG.ATT.ALB.-GUARDAROBA O.C.M.
37671	SERV.ACQUISTI LOGISTICA ATTIV.ALBERGHIER
37663	SERV. SVILUPPO E GESTIONE RISORSE UMANE
37749	SERV.TECNICO-MANUT.GENERALE OP



SERVIZIO DI PREVENZIONE E PROTEZIONE - Responsabile Dott. Claudio Soave

37775	OCM PRIMO SERV. AUT. DI RADIOLOGIA
37818	OCM DIVISIONE DI MEDICINA GENERALE
37870	S.ACQ.LOG.ATT.ALB.-UFF.O.C.M.
37885	OP DIV. CLIN. DI UROLOGIA - DEGENZE
8000604	UFFICIO RELAZIONI CON IL PUBBLICO
8000525	OP LAB. ANALISI CHIMICO-CLINICHE EMAT.
8001347	OCM I E II NEUROCHIR.- CURE INTENSIVE
8001269	OCM DIV.CLIN.MALATTIE INF.-1 ISOLAM.
8000200	OCM SRAU REC.RIED.FUNZ. SERV. R.R.F.
37965	OP CHIRURGIA GENERALE "C"
8001037	OCM SECONDA DIV. GERIATRIA-DEG.MASCH.
8000051	OCM DIVISIONE DI NEUROLOGIA - DEGENZE
38200	SERV. SVILUPPO E GESTIONE RISORSE UMANE
8000207	OCM SRAU REC.RIED.FUNZ.- SRAG R.R.F.
37989	OCM DIV. PEDIATRIA SZAG ASS.NEONATALE
37972	AZ.OSP.DIREZ.SAN.- PERS.ADD.SOSTITUZ.OCM
37974	OP CLINICA PSICHIATRICA
37995	OCM DIV.PNEUMOL.-SERV.AGGR.FIS.RESP.
37994	OCM.DIV.CLIN.CARD.POLIAMB.CARDIOL.
8001144	OP DIVISIONE CLINIC. DI EMATOLOGIA-DEG
38070	SERV.TECNICO-MANUT.GENERALE OP
38083	UFFICIO RELAZIONI CON IL PUBBLICO
38194	OP DIV.DI END.E MAL.METABOL. DAY HOSP.
8001094	OCM SERV.AUT. ANATOMIA IST.PATOLOGICA
38310	OCM I DIVISIONE CLIN. DI CHIRURGIA
8000422	AZ.OSP.DIREZ.SAN.- PERS.ADD.SOSTITUZ. OP
8000396	OCM CURE INTENSIVE DI RADIOCHIRURGIA
38383	OCM DIRIGENZA MEDICA - SERV. ASS.SOCIALE
38385	OP SERV.AUT.RECUPERO E RIED.FUNZIONALE
38413	OCM PRIMO SERV.AUT.PSICHIATRIA - DEG.
8000599	OP CLIN.PEDIATR.-SEZ.AGGR.PAT.NEONAT.
8001349	OP SRAU DI MEDICINA INTERNA "C"
38445	OCM SERV.AUT.PRONTO SOCC.ACC.MEDICA
8000895	OCM DIV. CLIN. MALATTIE INFETTIVE
8000803	OCM SEC.DIV.DI NEUROCHIRURGIA - DEG.
38610	CENTRO MEDICO CULTURALE MARANI
38639	OCM DIV.ORT.TRAUM.I/II SEGRETERIA
8001286	OP CLINICA PSICHIATRICA
38637	OCM SECONDA DIV. GERIATRIA-DEG.MASCH.
8001005	OP SRAU DI MEDICINA INTERNA "C"
38735	OCM I DIVISIONE CLIN. DI CHIRURGIA
8001218	OP CLIN.PED.-SZAG ONCOEMAT.PEDIAT.disatt
38750	OP DIRIGENZA MEDICA
38651	OCM PR.DIV.CLIN.NEUROCHIR.-DEG.MASCH.
8001258	OCM SECONDA DIV. GERIATRIA-DEG.MASCH.
38652	CENTRO MEDICO CULTURALE MARANI
38655	S.GEST.CL.PIANI E MARK.-C.UNIF.PRENOT.OP
38867	AZ.OSP.DIREZ.SAN.- PERS.ADD.SOSTITUZ.OCM
38660	S.GEST.CL.PIANI E MARK.-ACC.AMM.AMMAL.OP
8001216	OP DIV.MEDICINA INT. D - DEGENZE
38904	SERV. SVILUPPO E GESTIONE RISORSE UMANE
38883	AZ.OSP.DIREZ.SAN.- PERS.ADD.SOSTITUZ. OP
38909	SSGRU - UFFICIO PERSONALE OCM
38881	SERVIZIO BILANCIO E PROGRAMM.FINANZIARIA
38892	S.GEST.CL.PIANI E MARK.-CENTRALINO TEL.
38901	OCM DIV. CLIN. MALATTIE INFETTIVE
38908	SERVIZIO AFFARI GENERALI-FATTORINI



SERVIZIO DI PREVENZIONE E PROTEZIONE - Responsabile Dott. Claudio Soave

38890	OCM CLINICA DERMATOLOGICA
38919	OCM DIVISIONE DI OTORINOLARINGOIATRIA
8000137	OCM SERVIZIO AUTONOMO DI FARMACIA
38914	OCM I DIVISIONE DI CHIRURGIA GENERALE
8001027	OP CLIN.PEDIATR.-SEZ.AGGR.PAT.NEONAT.
38903	OCM TERZA DIVISIONE DI GERIATRIA
8000391	OCM I DIVISIONE CLIN. DI CHIRURGIA
38916	OCM SERV. AUT. MEDICINA NUCLEARE
39005	OP CHIRURGIA GENERALE "B"
39013	OP SERV.AUT.RECUPERO E RIED.FUNZIONALE
39018	OCM SERV.AUT.PRONTO SOCC.ACC.MEDICA
39023	OCM SECONDA DIV. DI NEUROCHIRURGIA
39026	OCM DIV.DI RADIOTERAPIA - ALTE ENERG.
39038	AZ.OSP.DIREZ.SAN.- PERS.ADD.SOSTITUZ.OCM
39065	S.GEST.CL.PIANI E MARK.-UFFICIO O.C.M.
39066	OP CLINICA OTORINOLARINGOIATR.-DEGENZE
8000863	AZ.OSP.DIREZ.SAN.- PERS.ADD.SOSTITUZ.OCM
39095	OCM DIRIGENZA MEDICA
39125	S.ACQ.LOG.ATT.ALB.-GUARDAROBA O.C.M.
39168	OP SERV.AUT.RECUPERO E RIED.FUNZIONALE
39191	OP SRAU DI MICROBIOLOGIA E VIROLOGIA
8001193	OP DIV.MEDICINA INT. D - DEGENZE
39220	OP GRUPPO OPERATORIO "O2"
39232	OP GRUPPO OPERATORIO "O2"
8000524	OP LAB. ANALISI CHIMICO-CLINICHE EMAT.
39247	OCM I DIVISIONE CLIN. DI CHIRURGIA
8000549	OCM GRUPPO OPERATORIO 1-2 NEUROCHIR.
8000514	OCM DIVISIONE DI NEUROLOGIA - DEGENZE
39515	OCM I DIV.CHIRUR.PLAS. CENTRO USTIONI
39500	OCM SECONDA DIV. GERIATRIA-DEG.MASCH.
39533	SERVIZIO INFORMATICA
39537	OCM DIV.CLIN.MALATTIE INF.-1 ISOLAM.
39445	OCM.DIV.NEFROL.MEDICA-SERVIZIO DIALISI
39295	SERVIZIO AFFARI GENERALI-FATTORINI
8000452	OP DIVISIONE CLINIC. DI EMATOLOGIA-DEG
8000397	OCM DIV. PEDIATRIA SZAG PAT.NEONATALE
39460	SERV.TECNICO-MANUT.GENERALE OCM
39558	OCM SERVIZIO AUTONOMO DI FARMACIA
8001253	OCM SERV. AUT. MEDICINA NUCLEARE
39570	SERV.ACQUISTI LOGISTICA ATTIV.ALBERGHIER
8001031	OCM DIV.CHIR.TORACICA-DEGENZE
39590	OP CLIN. ORTOPEDICA E TRAUM.-DEGENZE
39635	OP CLINICA OTORINOLARINGOIATR.-DEGENZE
8000127	SERVIZIO TECNICO
39805	OCM DIVISIONE DI NEUROLOGIA
8001134	OCM TERZA DIVISIONE GERIATRIA-DEGENZE
39913	OCM DIV. CLIN. DI NEFROLOGIA MEDICA
39914	OCM DIV.CLIN.CARDIOL.SRAG.CARDIOL.OP.
8001117	OCM PRIMA DIVISIONE GERIATRIA-DEGENZE
39965	SERVIZIO INFORMATICA
40172	OCM DIV.CLIN.CARDIOL.SRAG.CARDIOL.OP.
40125	SERV.TECNICO-MANUT.IMP.ELETTR. OP
8001095	OP DIVISIONE CLINIC. DI EMATOLOGIA-DEG
8001069	OP CLINICA OTORINOLARINGOIATR.-DEGENZE
40202	OCM DIVISIONE DI PEDIATRIA
40208	OCM DIVISIONE DI MEDICINA GENERALE
40366	AZ.OSP.DIREZ.SAN.- PERS.ADD.SOSTITUZ.OCM



SERVIZIO DI PREVENZIONE E PROTEZIONE - Responsabile Dott. Claudio Soave

8000728	OP CLINICA OTORINOLARINGOIATR.-DEGENZE
8001113	OCM I E II DIV.CHIR.PLAST. DEGENZE
8000822	OP SRAU MED.INT.C-SRAG MED.D.DIPENDENZE
40580	SERV. SVILUPPO E GESTIONE RISORSE UMANE
8000258	OCM DIV. PEDIATRIA SZAG ASS.NEONATALE
40587	OP CHIRURGIA GENERALE "A" DAY HOSPITAL
8000965	OP SERV.AUT.PRONTO SOCCORSO E ACC.MED.
40634	OP ISTITUTO DI RADIOLOGIA
40636	AZ.OSP.DIREZ.SAN.- PERS.ADD.SOSTITUZ.OCM
40645	OP DIRIGENZA MEDICA - SERVIZI VARI
8001221	OP DIVISIONE CLINIC. DI EMATOLOGIA-DEG
40768	OP IST. DI MEDICINA LEG. E DELLE ASSIC
40776	OCM PRIMO SERV.AUT.PSICHIATRIA - DEG.
3097323	OCM SECONDO SERV.AUTONOMO PSICHIATRIA
40818	OCM PRIMA DIV.CLIN. DI NEUROCHIRURGIA
40811	SERV.TECNICO-MANUT.IMP.ELETTR. OCM
40817	S.GEST.CL.PIANI E MARK.-CENTRALINO TEL.
40830	AZ.OSP.DIREZ.SAN.- UFF.INFERMIERIST. OCM
40831	OCM.DIV.NEFROL.MEDICA-SERVIZIO DIALISI
8001082	OCM DIV.CLIN.CARDIOL.-SERV. U.C.I.C.
40845	SERV.ACQUISTI LOGISTICA ATTIV.ALBBERGHIER
8001000	AZ.OSP.DIREZ.SAN.- PERS.ADD.SOSTITUZ. OP
40927	SERVIZIO BILANCIO E PROGRAMM.FINANZIARIA
40931	OCM I DIV.CHIRUR.PLAS. CENTRO USTIONI
8000544	OCM SECONDA DIV. GERIATRIA-DEG.MASCH.
40932	OCM DIVIS. DI PNEUMOLOGIA - DEGENZE
40955	OP CHIRURGIA GENERALE "C"
8000840	OP DIRIGENZA MEDICA - CENTRALE DI STERIL
8000319	OP LAB. ANALISI CHIMICO-CLINICHE EMAT.
41002	OP CHIRURGIA GENERALE "A" DAY HOSPITAL
8001322	OCM CURE INTENSIVE DI CARDIOCHIRURGIA
41030	SERVIZIO TECNICO
41170	OP CLIN.PED.-C.M.S. MAL.METABOLICHE
41176	OCM DIVISIONE DI RADIOTERAPIA
41178	OCM SECONDA DIV. GERIATRIA-DEG.MASCH.
41322	SERV.ACQUISTI LOGISTICA ATTIV.ALBBERGHIER
41282	OCM SERV.AUT.PRONTO SOCC.ACC.MEDICA
41340	OP CHIRURGIA GENERALE "A" DEGENZE
8001119	OP CLIN.PEDIATR.-SEZ.AGGR.PAT.NEONAT.
41365	OCM DIV. DI MEDICINA GEN.-DEG.MASCH.
8001034	OCM DIV. PEDIATRIA SZAG PAT.NEONATALE
41395	OP CLINICA PEDIATRICA
41420	OP CLINICA ORTOPEDICA E TRAUMATOLOGICA
41470	AZ.OSP.DIREZ.SAN.- PERS.ADD.SOSTITUZ.OCM
8001186	OCM PRIMA DIVISIONE GERIATRIA-DEGENZE
41465	OCM DIV.DI GASTRO/END.DIG. - END.DIG.
8001305	OCM I DIV.CLIN.CHIRURG.-DEGENZE
41550	OP DIRIGENZA MEDICA - CENTRALE DI STERIL
8000123	SERVIZIO INFORMATICA
41510	SERVIZIO DI SORVEGLIANZA SANITARIA
41652	OP DIV. CLIN. DI UROLOGIA - DEGENZE
41670	OCM DIV.CLIN.CARDIOL.SRAG.CARDIOL.OP.
8001155	OCM DIV.CLINIC. ONCOLOGIA MEDICA
8000626	OCM CLINICA OCULISTICA
8000490	OP CLINICA OTORINOLARINGOIATR.-DEGENZE
41795	OCM TERZA DIVISIONE GERIATRIA-DEGENZE
41745	AZ.OSP.DIREZ.SAN.- PERS.ADD.SOSTITUZ. OP



SERVIZIO DI PREVENZIONE E PROTEZIONE - Responsabile Dott. Claudio Soave

41792	OP DIV. CLIN. DI UROLOGIA - DEGENZE
41846	OP CLIN.PEDIATR.-SEC.TERZA INFANZIA
41805	AZ.OSP.DIREZ.SAN.- PERS.ADD.SOSTITUZ.OCM
8001244	OP CHIRURGIA GENERALE "B" DEGENZE
41806	OCM SRAU REC.RIED.FUNZ. SERV. R.R.F.
41843	OCM DIV.CLIN.CARDIOL.SRAG.CARDIOL.OP.
42015	OCM DIV.CLIN.NEFROLOGIA MEDICA- DEG.
42065	AZ.OSP.DIREZ.SAN.- PERS.ADD.SOSTITUZ. OP
41916	AZ.OSP.DIREZ.SAN.- PERS.ADD.SOSTITUZ. OP
42170	OCM.DIV.CLIN.CARD.POLIAMB.CARDIOL.
42242	OCM SERVIZIO AUTONOMO DI CARDIOLOGIA
42525	OCM SRAU REC.RIED.FUNZ. - SRAG R.R.F.
42660	AZ.OSP.DIREZ.SAN.- PERS.ADD.SOSTITUZ.OCM
42720	UFF. AGGIORN. E FORMAZ. PERMANENTE
42850	OCM PR.DIV.CLIN.NEUROCHIR.-DEG.MASCH.
8000735	AZ.OSP.DIREZ.SAN.- PERS.ADD.SOSTITUZ.OCM
42904	OCM DIVISIONE DI MEDICINA GENERALE
8001207	S.GEST.CL.PIANI E MARK.-ACC.AMM.AMMAL.OP
8000930	OCM DIV.CLIN.CARDIOL.-SERV. U.C.I.C.
8001197	OCM I DIV.CLIN.CHIRURG.-DEGENZE
8000358	OP SERV. AUT. IMMUNOLOGIA CLINICA
43063	OCM SERV.AUT.PRONTO SOCC.ACC.MEDICA
42955	OP ISTITUTO DI RADIOLOGIA
42941	OCM DIV.CLINIC. CARDIOLOGIA -DEGENZE
8001223	OCM I DIV.CLIN.CHIRURG.-DEGENZE
8000874	OCM DIV.CHIR.TORACICA-DEGENZE
42943	OP CLINICA PEDIATRICA
43083	OCM LAB. ANAL. CHIMICO-CLINICHE EMAT.
8000180	OCM DIVIS. DI PNEUMOLOGIA - DEGENZE
43205	OP DIV. CLIN. DI UROLOGIA - DEGENZE
43152	AZ.OSP.DIREZ.SAN.- PERS.ADD.SOSTITUZ.OCM
43114	OCM SRAU REC.RIED.FUNZ. SERV. R.R.F.
43255	UFFICIO CONTROLLO DI GESTIONE
43250	AZ.OSP.DIREZ.SAN.- PERS.ADD.SOSTITUZ.OCM
43463	OCM DIVISIONE DI RADIOTERAPIA
43470	OP CLIN.PED.-C.M.S. MAL.METABOLICHE
43573	OP DIVISIONE CLINIC. DI EMATOLOGIA-DEG
43682	S.GEST.CL.PIANI E MARK.-C.UNIF.PRENOT.OP
8000653	OCM CURE INTENSIVE DI CARDIOCHIRURGIA
43686	OCM.DIV.DI GASTROEN.ED ENDOSCOPIA DIG.
43630	OCM.DIV.CLIN.CARD.POLIAMB.CARDIOL.
43597	OCM II DIV.CL.DI CH.E SRAU DI UR.-DEGEN.
43596	OCM DIVISIONE DI RADIOTERAPIA-DEGENZE
43695	S.ACQ.LOG.ATT.ALB.-SERVIZI VARI O.C.M.
43753	OCM DIV.CLINIC. CARDIOLOGIA -DEGENZE
43755	OCM LAB.MICR.IMMUNOL. E VIROLOGIA
8001153	OCM I DIV.CLIN.CHIR.-SALA OPER.
43897	OP LAB. ANALISI CHIMICO-CLINICHE EMAT.
44024	AZ.OSP.DIREZ.SAN.- UFF.INFERMIERIST. OP
43905	OCM DIV.CLIN.CARDIOL.SRAG.CARDIOL.OP.
43930	S.ACQ.LOG.ATT.ALB.-CENTRO STAMPA
43965	OP CLIN.NEUROL.-SERV.AGGR.NEUROFISIOP.
44029	OCM SRAU REC.RIED.FUNZ. SERV. R.R.F.
8000943	OCM TERZA DIVISIONE GERIATRIA-DEGENZE
8000792	OCM PRIMO SERV. AUT. DI RADIOLOGIA
44133	OCM SRAU REC.RIED.FUNZ. SERV. R.R.F.
8000149	OCM DIV. PEDIATRIA SZAG PAT.NEONATALE



SERVIZIO DI PREVENZIONE E PROTEZIONE - Responsabile Dott. Claudio Soave

44147	OP CLINICA OTORINOLARINGOIATR.-DEGENZE
44230	OP U.O. DI ONCOEMATOLOGIA PEDIATRICA
8000505	OCM PRIMA DIVISIONE GERIATRIA-DEGENZE
8001065	AZ.OSP.DIREZ.SAN.- PERS.ADD.SOSTITUZ.OCM
44500	SSGRU - PORTINERIA OCM
8000062	OP SERVIZIO AUTONOMO DI FARMACIA
44566	OCM DIV. DI MEDICINA GEN.-DEG.MASCH.
8000432	OCM I DIVISIONE CLIN. DI CHIRURGIA
44623	SERVIZIO INFORMATICA
44633	AZ.OSP.DIREZ.SAN.- PERS.ADD.SOSTITUZ. OP
44628	OCM DIV. PEDIATRIA SZAG PAT.NEONATALE
44787	OCM DIV.CLIN.ONCOLOGIA MED.-DEGENZE
8000598	OP ISTITUTO DI RADIOLOGIA
8001302	OCM I E II NEUROCHIR.- CURE INTENSIVE
8000656	AZ.OSP.DIREZ.SAN.- PERS.ADD.SOSTITUZ. OP
44850	S.ACQ.LOG.ATT.ALB.-SERVIZI VARI O.C.M.
44855	OCM CURE INTENSIVE DI RADIOCHIRURGIA
44900	OP CL. PSICH. - CSM SERV. ESTERNI AZ.
44985	S.ACQ.LOG.ATT.ALB.-UFF.O.P.
8000668	S.GEST.CL.PIANI E MARK.-UFFICIO O.C.M.
44997	OCM DIVISIONE DI PNEUMOLOGIA
45070	AZ.OSP.DIREZ.SAN.- UFF.INFERMIERIST. OP
8000791	OCM PRIMA DIV.CLIN. DI NEUROCHIRURGIA
8000225	SERV.TECNICO-MANUT.IMP.ELETR. OP
45099	SERVIZIO INFORMATICA
45151	OCM PRIMO SERV. AUTONOMO PSICHIATRIA
8000050	OCM PRIMO SERV. AUT. DI RADIOLOGIA
45104	OCM.DIV.CLIN.CARD.POLIAMB.CARDIOL.
45140	SERVIZIO BILANCIO E PROGRAMM.FINANZIARIA
45220	OCM SERV. AUT. MEDICINA NUCLEARE
8001126	OCM SECONDA DIV. GERIATRIA-DEG.MASCH.
45245	OCM DIRIGENZA MEDICA
45252	SERV.ACQUISTI LOGISTICA ATTIV.ALBERGHIER
8001021	OP CLINICA OTORINOLARINGOIATRICA
45253	OCM DIVISIONE DI RADIOTERAPIA-DEGENZE
45380	OP CHIRURGIA GENERALE "A" DAY HOSPITAL
45455	OP DIRIGENZA MEDICA - BIBLIOTECA
8001081	OCM SERVIZIO DI ANESTESIA A - RIAN.
45450	OCM DIV.CHIR.TORACICA-DEGENZE
45480	OCM UOA DI NEUROCHIRURGIA PEDIATRICA
8000674	OCM SERV.AUT.PRONTO SOCC.ACC.MEDICA
8000631	SERV. SVILUPPO E GESTIONE RISORSE UMANE
8001086	OCM I E II NEUROCHIR.- CURE INTENSIVE
45795	OP DIRIGENZA MEDICA - CENTRALE DI STERIL
45768	OCM DIV.CLIN.CARDIOL.SRAG.CARDIOL.OP.
45798	AZ.OSP.DIREZ.SAN.- PERS.ADD.SOSTITUZ.OCM
8000904	AZ.OSP.DIREZ.SAN.- PERS.ADD.SOSTITUZ. OP
45849	AZ.OSP.DIREZ.SAN.- PERS.ADD.SOSTITUZ.OCM
45945	AZIENDA OSP. DIREZIONE AMMINISTRATIVA
45965	OCM DIV. PEDIATRIA SZAG PAT.NEONATALE
45966	OCM.DIV.DI GASTRO./END.DIG.-DEGENZE.
45962	S.GEST.CL.PIANI E MARK.-C.UNIF.PRENOT.OP
45964	AZ.OSP.DIREZ.SAN.- PERS.ADD.SOSTITUZ. OP
45969	AZ.OSP.DIREZ.SAN.- PERS.ADD.SOSTITUZ. OP
45978	OCM DIV. PEDIATRIA SZAG ASS.NEONATALE
45985	OCM DIVIS. DI PNEUMOLOGIA - DEGENZE
8001354	AZIENDA OSP. DIREZIONE GENERALE



SERVIZIO DI PREVENZIONE E PROTEZIONE - Responsabile Dott. Claudio Soave

8001096	OCM II DIV.CLIN.CHIR.- CENTRO TRAP.
46030	OCM I DIV.CHIRUR.PLAS. CENTRO USTIONI
46058	AZ.OSP.DIREZ.SAN.- PERS.ADD.SOSTITUZ.OCM
46085	SSGRU - FATTORINI/POSTA OCM
46162	OCM SERV. AUT. DI FISICA SANITARIA
46168	OCM AMBULATORIO ODONTOSTOMATOLOGICO
46172	OCM LAB. ANAL. CHIMICO-CLINICHE EMAT.
46174	OCM SERVIZIO AUTONOMO DI FARMACIA
46198	AZ.OSP.DIREZ.SAN.- PERS.ADD.SOSTITUZ.OCM
46205	OCM I DIV.CLIN.CHIR.-SALA OPER.
46208	OCM SERV.AUT. ANATOMIA IST.PATOLOGICA
46212	OCM DIV.CLIN.CARDIOL.SRAG.CARDIOL.OP.
46214	OCM.SERVIZIO DI ANESTESIA B
46218	OCM I DIV.CLIN.CHIRURG.-DEGENZE
46217	SSGRU - SERVIZI VARI OP
46215	OCM DIV.CLIN.CARDIOL.-SERV. U.C.I.C.
46225	OCM DIV.PNEUMOL.-SERV.AGGR.FIS.RESP.
8001195	OCM SERV.AUT.PRONTO SOCC.ACC.MEDICA
46290	CENTRO MEDICO CULTURALE MARANI
8000517	OP LAB. ANALISI CHIMICO-CLINICHE EMAT.
8000439	OP LAB. ANALISI CHIMICO-CLINICHE EMAT.
46378	OP ISTITUTO DI RADIOLOGIA
46487	OCM SERV. AUT. DI FISICA SANITARIA
46495	OCM TERZA DIVISIONE DI GERIATRIA
46521	OCM II DIVISIONE DI CHIRURGIA GEN.
46552	OCM I DIV.CHIRUR.PLAS. CENTRO USTIONI
46703	SERVIZIO AFFARI GENERALI
46695	OCM SERV.AUT.PRONTO SOCC.ACC.MEDICA
46698	UFF. AGGIORN. E FORMAZ. PERMANENTE
8000291	OCM LAB. ANAL. CHIMICO-CLINICHE EMAT.
46731	AZ.OSP.DIREZ.SAN.- PERS.ADD.SOSTITUZ.OCM
46770	S.ACQ.LOG.ATT.ALB.-LAVANDERIA O.C.M.
46785	OCM SERVIZIO AUTONOMO DI FARMACIA
8000658	OCM DIV. CLIN. MALATTIE INFETTIVE
46842	SERV.TECNICO-UFFICIO TECNICO OCM
46843	SERV.ACQUISTI LOGISTICA ATTIV.ALBBERGHIER
8001318	OCM DIVISIONE DI OTORINOLARINGOIATRIA
46919	OCM DIV. OSTETR. GINEC. - SEZ.GINEC.
8001266	OCM I DIV.CLIN.CHIRURG.-DEGENZE
46932	SERV.ACQUISTI LOGISTICA ATTIV.ALBBERGHIER
46937	S.GEST.CL.PIANI E MARK.-UFFICIO O.C.M.
46935	OP SRAU MED.INT.C-SRAG MED.D.DIPENDENZE
46950	OP ISTITUTO DI RADIOLOGIA
8001342	OCM SERVIZIO DI ANESTESIA A - RIAN.
46959	S.GEST.CL.PIANI E MARK.-UFFICIO O.C.M.
8001254	OP CLINICA NEUROLOGICA - DEGENZE
8000206	SERV.TECNICO-MANUT.IMP.ELETTTR. OCM
47092	UFFICIO LEGALE
47098	OCM DIV.CLIN.NEFROLOGIA MEDICA- DEG.
47108	AZ.OSP.DIREZ.SAN.- PERS.ADD.SOSTITUZ.OCM
8000246	OCM SRAU DI UROLOGIA
47207	OCM PRIMO SERV. AUTONOMO PSICHIATRIA
47209	SERVIZIO TECNICO
8001260	OCM DIV.ORT.TRAUM.I/II S.OPER.S.GESSI
8000071	AZ.OSP.DIREZ.SAN.- PERS.ADD.SOSTITUZ.OCM
8000516	OCM II DIV.CL.DI CH.E SRAU DI UR.-DEGEN.
47299	OCM CLINICA OCULISTICA



SERVIZIO DI PREVENZIONE E PROTEZIONE - Responsabile Dott. Claudio Soave

47306	OCM SRAU REC.RIED.FUNZ.- SRAG R.R.F.
47309	OCM DIVISIONE DI NEUROLOGIA - DEGENZE
47330	SERV.ACQUISTI LOGISTICA ATTIV.ALBERGHIER
47325	SERVIZIO BILANCIO E PROGRAMM.FINANZIARIA
47352	OP SERV.AUT.RECUPERO E RIED.FUNZIONALE
8000194	OP CLINICA OTORINOLARINGOIATR.-DEGENZE
8000079	OCM.DIV.NEFROL.MEDICA-SERVIZIO DIALISI
47535	OCM I DIV.CLIN.CHIRURG.-DEGENZE
47450	SERV.TECNICO-MANUT.GENERALE OP
8000090	OCM DIV.CHIR.TORACICA-DEGENZE
8001360	OCM I DIV.CHIRUR.PLAS.CENTRO USTIONI
47615	OP CHIRURGIA GENERALE "C"
8000906	OCM CURE INTENSIVE DI CARDIOCHIRURGIA
8000385	OCM SEC.DIV.DI NEUROCHIRURGIA - DEG.
47667	S.GEST.CL.PIANI E MARK.-SPEDALITA'
47675	OCM DIVISIONE DI PEDIATRIA
8001213	OP DIRIGENZA MEDICA - CENTRALE DI STERIL
47698	OCM DIRIGENZA MED.- PORTANTINI OG
47697	OCM DIV.CLINICIZZATA DI CARDIOLOGIA
47836	OCM PRIMA DIV.GERIATRIA-OSP.DIURNO
47910	SERVIZIO TECNICO
47930	SERVIZIO TECNICO
47970	OCM CLINICA DERMATOLOGICA
8001172	OCM I E II DIV.CHIR.PLAST. DEGENZE
8000415	OCM ISTITUTO DI CARDIOCHIRURGIA
48128	OCM PRIMO SERV. AUT. DI RADIOLOGIA
48184	OCM SECONDA DIVISIONE DI GERIATRIA
48210	OCM PRIMO SERV. AUT. DI RADIOLOGIA
8001357	OCM DIVISIONE DI RADIOTERAPIA-DEGENZE
48260	OCM DIV. CHIR. MAXILLO-FACCIALE
48343	OP DIRIGENZA MEDICA
48342	AZ.OSP.DIREZ.SAN.- PERS.ADD.SOSTITUZ.OCM
48347	OP CLINICA PEDIATRICA - LATTANTI
8000867	OCM DIV.ORT.TRAUM.I/II S.OPER.S.GESSI
48353	SSGRU - PORTINERIA OCM
48365	S.GEST.CL.PIANI E MARK.-ACC.AMM.AMMAL.OP
3097557	OCM PRIMO SERV. AUTONOMO PSICHIATRIA
48368	OCM DIRIGENZA MED.-UFF.IGIENE OSPEDAL.
48373	SERV.TECNICO-MAGAZZ.TECNICO OCM
48165	OCM DIV.CLIN.CARDIOL.-SERV. U.C.I.C.
48410	S.GEST.CL.PIANI E MARK.-ACC.AMM.AMM.OCM
48287	OCM DIV. PEDIATRIA SZAG ASS.NEONATALE
8001158	OCM DIV.CLINICIZZATA DI CARDIOLOGIA
8000084	OCM DIV. ORTOPEDIA E TRAUMATOLOGIA I
48485	OCM DIV. PEDIATRIA SZAG ASS.NEONATALE
48570	OCM TERZA DIVISIONE GERIATRIA-DEGENZE
48530	SSGRU - PULIZIE OCM
48585	OCM DIVISIONE DI RADIOTERAPIA-DEGENZE
8000264	S.GEST.CL.PIANI E MARK.-UFFICIO O.P.
48591	OCM PRIMO SERV. AUT. DI RADIOLOGIA
48587	OP DIV. CLIN. DI UROLOGIA - DEGENZE
48594	OP DIV.CL.OST.GIN.A E B -SEGRETERIA
8001313	OP CLIN. ORTOPEDICA E TRAUM.-DEGENZE
8000859	OCM DIV.ORT.TRAUM.I/II S.OPER.S.GESSI
48635	AZ.OSP.DIREZ.SAN.- PERS.ADD.SOSTITUZ. OP
48625	OCM.DIV.DI END.E MAL.MET.-SRAG DIABET.
8001355	OCM DIVISIONE DI NEUROLOGIA



SERVIZIO DI PREVENZIONE E PROTEZIONE - Responsabile Dott. Claudio Soave

8000065	OP ISTITUTO DI RADIOLOGIA
8000942	OP CLIN.PEDIATR.-SEZ.AGGR.PAT.NEONAT.
48744	OCM DIVISIONE DI NEUROLOGIA - DEGENZE
48855	OP DIV.CLIN. OST.E GIN.A
8000294	AZ.OSP.DIREZ.SAN.- PERS.ADD.SOSTITUZ.OCM
8000954	SERVIZIO TECNICO
49040	OCM LAB. ANAL. CHIMICO-CLINICHE EMAT.
49110	SSGRU - UFFICIO PERSONALE OP
8001028	OCM.DIV.NEFROL.MEDICA-SERVIZIO DIALISI
49344	OCM SRAU REC.RIED.FUNZ. SERV. R.R.F.
49383	AZ.OSP.DIREZ.SAN.- PERS.ADD.SOSTITUZ. OP
49375	OCM DIRIGENZA MEDICA - SERVIZI VARI
8000621	AZ.OSP.DIREZ.SAN.- PERS.ADD.SOSTITUZ.OCM
8000456	SERVIZIO TECNICO PROGETTO OCM
49350	OCM CURE INTENSIVE DI CARDIOCHIRURGIA
49392	S.GEST.CL.PIANI E MARK.-CENTRALINO TEL.
49395	OCM DIV.CLIN.CARDIOL.SRAG.CARDIOL.OP.
8000535	OP SERVIZIO AUTONOMO DI FARMACIA
49445	OP DIV.CLIN. OST.E GIN.B
49464	OCM CLINICA OCULISTICA
49471	S.GEST.CL.PIANI E MARK.-ACC.AMM.AMM.OCM
8000506	OCM DIVISIONE DI NEUROLOGIA
49550	OCM SRAU CL.DI GERIAT.-SRAG DIET.NUTR.CL
49563	AZ.OSP.DIREZ.SAN.- PERS.ADD.SOSTITUZ.OCM
49585	OCM DIVISIONE DI NEUROLOGIA
8001026	OP SERVIZI RELIGIOSI
8000208	SERV.TECNICO-MANUT.IMP.ELETTR. OCM
8001194	OCM DIV. OSTETR. GINEC. - SEZ.GINEC.
49619	OCM.DIV.NEFROL.MEDICA-SERVIZIO DIALISI
8000317	OCM.SERVIZIO DI ANESTESIA B
49625	OP CLIN. ORTOPEDICA E TRAUM.-DEGENZE
49690	OCM I DIV.CLIN.CHIRURG.-DEGENZE
8001239	OP SRAU DI MEDICINA INTERNA "A"
8000458	OCM DIV.ORT.TRAUM.I/II DEGENZE MASCH.
49708	OCM DIV. ENDOCR.E MALAT.DEL METABOLISMO
49700	OCM.DIV.DI GASTROEN.ED ENDOSCOPIA DIG.
49890	OP IST. DI MEDICINA LEG. E DELLE ASSIC
50010	OCM PRIMA DIV.CLIN. DI NEUROCHIRURGIA
8000823	OCM DIV.ORT.TRAUM.I/II DEGENZE MASCH.
8001099	OCM DIV. PEDIATRIA SZAG PAT.NEONATALE
50115	OCM LAB. ANAL. CHIMICO-CLINICHE EMAT.
50177	OP CLINICA PSICHIATRICA
50140	OP LAB. ANALISI CHIMICO-CLINICHE EMAT.
50182	OCM DIRIGENZA MED.-UFF.IGIENE OSPEDAL.
8000203	OCM DIRIGENZA MEDICA
50205	OCM I DIV.CLIN.CHIRURG.-DEGENZE
50233	S.ACQ.LOG.ATT.ALB.-UFF.O.C.M.
8000976	OCM I DIV.CLIN.CHIRURG.-DEGENZE
50301	AZ.OSP.DIREZ.SAN.- PERS.ADD.SOSTITUZ.OCM
50318	OP CHIRURGIA GENERALE "C"
50382	S.ACQ.LOG.ATT.ALB.-SERVIZI VARI O.C.M.
8001206	OCM.SERVIZIO DI ANESTESIA A-ANEST.S.O.
50390	OCM DIV.NEUROL. - SERV.AGGR.NEUROFIS.
8000155	AZ.OSP.DIREZ.SAN.- PERS.ADD.SOSTITUZ.OCM
50423	SERV.TECNICO-MANUT.IMP.ELETTR. OP
50510	OCM DIV.CLINIC. ONCOLOGIA MEDICA
3097596	OCM SECONDO SERV.AUTONOMO PSICHIATRIA



SERVIZIO DI PREVENZIONE E PROTEZIONE - Responsabile Dott. Claudio Soave

50520	SERVIZIO BILANCIO E PROGRAMM.FINANZIARIA
8000972	OP SRAU DI MEDICINA INTERNA "C"
50598	SERV.GESTIONE CLIENTI PIANI E MARKETING
8001255	OCM DIV.OST.GINEC.-SALA OP. E PARTO
50609	OCM DIV.CLINIC. ONCOLOGIA MEDICA
50605	OP SRAU DI MICROBIOLOGIA E VIROLOGIA
50607	SERVIZIO INFORMATICA
50610	OCM UOA NEUROCHIRUR.STEREOTASSICA - S.O.
50775	OCM SERVIZIO AUTONOMO DI FARMACIA
50763	OCM DIV. PEDIATRIA SZAG PAT.NEONATALE
50772	SERVIZIO TECNICO
8000313	OCM DIV.CLIN.NEFROLOGIA MEDICA- DEG.
50810	OCM SERVIZIO AUTONOMO DI FARMACIA
8000086	OCM DIV. ORTOPEDIA E TRAUMATOLOGIA I
8000209	AZ.OSP.DIREZ.SAN.- PERS.ADD.SOSTITUZ.OCM
51148	OCM SECONDO SERV.AUTONOMO PSICHIATRIA
51149	SERV.TECNICO-MANUT.IMP.ELETTR. OP
51151	UFF. AGGIORN. E FORMAZ. PERMANENTE
51153	AZ.OSP.DIREZ.SAN.- PERS.ADD.SOSTITUZ. OP
51155	UFF. AGGIORN. E FORMAZ. PERMANENTE
50860	OP ISTITUTO DI RADIOLOGIA
51130	OP ISTITUTO DI MEDICINA DEL LAVORO
8000957	AZ.OSP.DIREZ.SAN.- PERS.ADD.SOSTITUZ. OP
8001345	OCM CLINICA OCULISTICA - AMB.ORTOT.
51250	OCM DIV.ORT.TRAUM.I/II DEGENZE MASCH.
51280	OCM SERV.AUT.PRONTO SOCC.ACC.MEDICA
8001039	OCM PRIMA DIVISIONE GERIATRIA-DEGENZE
8001188	OP DIVISIONE CLINIC. DI EMATOLOGIA-DEG
51368	OCM DIVISIONE DI MEDICINA GENERALE
8001280	OP SRAU DI MEDICINA INTERNA "C"
51388	OCM DIV.CL.NEFROL.MED.SERV.EMODIALISI OP
51533	OP ISTITUTO DI ANATOMIA ED IST.PATOL.
51534	OP CLIN. ORTOPEDICA E TRAUM.-DEGENZE
51536	OP CLIN.PEDIATR.-SEC.TERZA INFANZIA
51542	OCM.DIV.CLIN.CARD.POLIAMB.CARDIOL.
51540	SERVIZIO INFORMATICA
51585	SERV.TECNICO-MANUT.IMP.ELETTR. OP
8001210	S.GEST.CL.PIANI E MARK.-UFFICIO O.P.
51620	SERV.ACQUISTI LOGISTICA ATTIV.ALBBERGHIER
51640	SERVIZIO TECNICO
8001324	AZ.OSP.DIREZ.SAN.- PERS.ADD.SOSTITUZ. OP
51805	OP SRAU DI NUEROPSICHIATRIA INFANTILE
51900	S.ACQ.LOG.ATT.ALB.-SERVIZI VARI O.C.M.
51730	OCM SERVIZIO AUTONOMO DI FARMACIA
51737	SERV. SVILUPPO E GESTIONE RISORSE UMANE
51820	OP ISTITUTO DI RADIOLOGIA
51905	SERV.TECNICO-UFFICIO TECNICO OP
51926	OCM.DIV.CLIN.CARD.POLIAMB.CARDIOL.
52018	OCM DIV.PNEUMOL.-SERV.AGGR.FIS.RESP.
52045	OCM SERV.AUT. DI IMMUNOEMAT. E TRASF.
8001083	OCM DIV. PEDIATRIA SZAG PAT.NEONATALE
52090	OCM DIVISIONE DI RADIOTERAPIA
52130	OP DIRIGENZA MEDICA
52270	OP CLINICA NEUROLOGICA
52290	SERV.ACQUISTI LOGISTICA ATTIV.ALBBERGHIER
52294	AZ.OSP.DIREZ.SAN.- PERS.ADD.SOSTITUZ.OCM
52305	OP DIRIGENZA MEDICA - BIBLIOTECA



SERVIZIO DI PREVENZIONE E PROTEZIONE - Responsabile Dott. Claudio Soave

52510	S.GEST.CL.PIANI E MARK.-CENTRALINO TEL.
52490	UFF. AGGIORN. E FORMAZ. PERMANENTE
52517	OCM I DIV.CHIRUR.PLAS. CENTRO USTIONI
52522	OP CLINICA OTORINOLARINGOIATRICA
8001212	OCM SEC.DIV.DI NEUROCHIRURGIA - DEG.
52524	AZ.OSP.DIREZ.SAN.- PERS.ADD.SOSTITUZ.OCM
52528	OP GRUPPO OPERATORIO "O2"
52585	OCM DIV.DI RADIOTERAPIA - ALTE ENERG.
8001056	OP DIRIGENZA MEDICA
52632	OP DIRIGENZA MEDICA - CENTRALE DI STERIL
52682	OCM SRAU REC.RIED.FUNZ. SERV. R.R.F.
52696	SERV.TECNICO-MANUT.GENERALE OP
52702	SSGRU - PORTINERIA OP
52626	OP SRAU DI MEDICINA INTERNA "C"
52811	AZ.OSP.DIREZ.SAN.- UFF.INFERMIERIST. OP
52812	OCM I DIV.CHIRUR.PLAS. CENTRO USTIONI
52816	AZ.OSP.DIREZ.SAN.- PERS.ADD.SOSTITUZ.OCM
52819	AZ.OSP.DIREZ.SAN.- PERS.ADD.SOSTITUZ.OCM
52840	OCM SECONDA DIVISIONE DI GERIATRIA
8001222	OP DIV.CL.OST.GIN.A E B -SALA OPERATOR.
52900	SSGRU - UFFICIO PERSONALE OCM
52911	SERV.ACQUISTI LOGISTICA ATTIV.ALBERGHIER
52955	OP CLINICA OTORINOLARINGOIATRICA
52970	OCM SECONDA DIV. DI NEUROCHIRURGIA
52981	OCM PRIMO SERV. AUTONOMO PSICHIATRIA
8001071	OCM I DIVISIONE CHIRURGIA PLASTICA
52997	OCM LAB. ANAL. CHIMICO-CLINICHE EMAT.
52996	SERVIZIO INFORMATICA
3097656	OCM PRIMO SERV. AUTONOMO PSICHIATRIA
53020	OP DIV. CLIN. DI UROLOGIA - DEGENZE
8000652	OP ISTITUTO DI RADIOLOGIA
53038	SERVIZIO DI PREVENZIONE E PROTEZIONE
53062	AZ.OSP.DIREZ.SAN.- PERS.ADD.SOSTITUZ.OCM
8000999	OCM DIV.OTORINOLARING.-AUDIOMETRIA
53063	OCM DIVISIONE DI NEUROLOGIA
8000888	OCM DIRIGENZA MEDICA
8000315	OCM.DIV.DI GASTROEN.ED ENDOSCOPIA DIG.
53074	OCM DIRIGENZA MED.- CENTRALE STERILIZZ.
53110	OCM PRIMO SERV.AUT.PSICHIATRIA - DEG.
8000250	OCM II DIV.CL.DI CH.E SRAU DI UR.-DEGEN.
53150	OP SRAU DI MEDICINA INTERNA "C"
53170	OP LAB. ANALISI CHIMICO-CLINICHE EMAT.
8001323	OCM II DIV.CL.DI CH.E SRAU DI UR.-DEGEN.
53223	OP CLIN.NEUROL.-SERV.AGGR.NEUROPS.INF.
8000876	OCM SERV.AUT. ANATOMIA IST.PATOLOGICA
53231	OCM SECONDA DIV. GERIATRIA-DEG.MASCH.
8000991	OP CLIN.PEDIATR.-SEC.TERZA INFANZIA
53246	AZ.OSP.DIREZ.SAN.- PERS.ADD.SOSTITUZ.OCM
53305	AZ.OSP.DIREZ.SAN.- PERS.ADD.SOSTITUZ. OP
8000190	OCM LAB.MICR.IMMUNOL. E VIROLOGIA
53586	OCM DIVISIONE DI RADIOTERAPIA-DEGENZE
53650	OP CHIRURGIA GENERALE "C"
53725	AZ.OSP.DIREZ.SAN.- PERS.ADD.SOSTITUZ.OCM
53778	OCM SECONDO SERV. AUT. DI RADIOLOGIA
53790	SSGRU - SERVIZI VARI OCM
8001168	OP CHIRURGIA GENERALE "A"
53805	OP CLIN.PEDIATR.-SEZ.AGGR.PAT.NEONAT.



SERVIZIO DI PREVENZIONE E PROTEZIONE - Responsabile Dott. Claudio Soave

8001327	OCM TERZA DIVISIONE DI GERIATRIA
53816	AZ.OSP.DIREZ.SAN.- PERS.ADD.SOSTITUZ.OCM
53820	OCM SRAU REC.RIED.FUNZ. SERV. R.R.F.
53821	AZ.OSP.DIREZ.SAN.- PERS.ADD.SOSTITUZ.OCM
8000944	OCM DIV. DI PEDIATRIA - SEZ. MEDICA
53945	OCM TERZA DIVISIONE GERIATRIA-DEGENZE
53965	OP SRAU DI CHIRURGIA PEDIATRICA
53975	AZ.OSP.DIREZ.SAN.- PERS.ADD.SOSTITUZ.OCM
53992	OCM DIV.CHIR.TORACICA-DEGENZE
54013	AZ.OSP.DIREZ.SAN.- PERS.ADD.SOSTITUZ.OCM
8001288	OP DIV.CL.OST.GIN.A E B - SALA PARTO
8001328	OCM SECONDA DIVISIONE DI GERIATRIA
54019	OCM PRIMO SERV. AUT. DI RADIOLOGIA
54125	OP LAB. ANALISI CHIMICO-CLINICHE EMAT.
54163	SERV. SVILUPPO E GESTIONE RISORSE UMANE
54167	OCM CLINICA OCULISTICA
54178	UFFICIO CONTROLLO DI GESTIONE
8001293	OP DIV.MEDICINA INT. D - DEGENZE
54190	SERV.ACQUISTI LOGISTICA ATTIV.ALBERGHIER
8000306	OCM DIV. PEDIATRIA SZAG ASS.NEONATALE
54346	OP DIRIGENZA MEDICA - CENTRALE DI STERIL
8000118	OCM CLINICA OCULISTICA - DEGENZE
54345	OP CL. PSICH. - CSM SERV. ESTERNI AZ.
54428	OCM DIVISIONE DI RADIOTERAPIA-DEGENZE
54430	OCM.DIV.DI GASTRO./END.DIG.-DEGENZE.
54049	S.GEST.CL.PIANI E MARK.-CENTRALINO TEL.
8000468	OP CLINICA PEDIATRICA - LATTANTI
54429	AZ.OSP.DIREZ.SAN.- PERS.ADD.SOSTITUZ.OCM
54432	AZ.OSP.DIREZ.SAN.- PERS.ADD.SOSTITUZ. OP
8001093	OCM SECONDA DIV. GERIATRIA-DEG.MASCH.
8001175	OCM II DIV.CLIN.CHIR.- CENTRO TRAP.
54490	OCM CENTRO REGIONALE FIBROSI CISTICA
54498	OCM PRIMA DIVISIONE DI GERIATRIA
54545	OP DIV.CL.OST.GIN.A E B - SALA PARTO
54515	OP DIV.CL.OST.GIN.A E B -SEGRETERIA
54510	OCM CLINICA DERMATOLOGICA
8001215	OP GRUPPO OPERATORIO SECONDO PIANO
54512	OCM SEC.DIV.DI NEUROCHIRURGIA - DEG.
8000304	OCM DIV.CLINIC. CARDIOLOGIA -DEGENZE
54625	SERV.ACQUISTI LOGISTICA ATTIV.ALBERGHIER
8001019	OCM SRAU REC.RIED.FUNZ.- SRAG R.R.F.
54785	OP IST. DI MEDICINA LEG. E DELLE ASSIC
54903	S.ACQ.LOG.ATT.ALB.-MAGAZZ.ECON.O.C.M.
54910	UFFICIO RELAZIONI CON IL PUBBLICO
54912	OCM SERV.AUT. DI IMMUNOEMAT. E TRASF.
54914	OP CLINICA ODONTOIATRICA -AMB. DIVIS.
54918	SERVIZIO DI SORVEGLIANZA SANITARIA
54941	AZ.OSP.DIREZ.SAN.- PERS.ADD.SOSTITUZ. OP
8000205	SERVIZIO TECNICO
55103	AZ.OSP.DIREZ.SAN.- PERS.ADD.SOSTITUZ.OCM
55105	OP DIV. CLIN. DI UROLOGIA - DEGENZE
55177	SERVIZIO BILANCIO E PROGRAMM.FINANZIARIA
55464	OCM I DIV.CHIRUR.PLAS. CENTRO USTIONI
8000161	AZ.OSP.DIREZ.SAN.- PERS.ADD.SOSTITUZ.OCM
55474	SSGRU - PORTINERIA OP
55473	OCM SRAU REC.RIED.FUNZ. SERV. R.R.F.
55563	OCM DIV. DI MEDICINA GEN.-DEG.MASCH.



SERVIZIO DI PREVENZIONE E PROTEZIONE - Responsabile Dott. Claudio Soave

5600050	SERV.GESTIONE CLIENTI PIANI E MARKETING
8000305	AZ.OSP.DIREZ.SAN.- PERS.ADD.SOSTITUZ. OP
8001088	OCM DIV.CLIN.CARDIOL.-SERV. U.C.I.C.
55642	OP CLINICA PEDIATRICA - LACTARIUM
55555	OCM DIV.ORT.TRAUM.I/II AMBULAT.DIVIS.
55539	OCM SERV. AUTONOMO DI ALLERGOLOGIA
55530	OP CLINICA OTORINOLARINGOIATR.-DEGENZE
8001084	OCM TERZA DIVISIONE GERIATRIA-DEGENZE
55695	OP DIVISIONE CLINIC. DI EMATOLOGIA
55690	OP DIRIGENZA MEDICA - CENTRALE DI STERIL
8000131	OP CLIN.PEDIATR.-SEZ.AGGR.PAT.NEONAT.
55715	AZ.OSP.DIREZ.SAN.- PERS.ADD.SOSTITUZ.OCM
55725	OCM SRAU REC.RIED.FUNZ. SERV. R.R.F.
8000390	SERV.TECNICO-MANUT.IMP.ELETR. OCM
8001282	OCM DIVISIONE DI OTORINOLARINGOIATRIA
55885	OP DIRIGENZA MEDICA - CENTRALE DI STERIL
55755	OP CLINICA PSICHIATRICA
56010	OCM SEC.DIV.DI NEUROCHIRURGIA - DEG.
56122	AZ.OSP.DIREZ.SAN.- PERS.ADD.SOSTITUZ.OCM
56050	OCM SERV. AUT. DI FISICA SANITARIA
56105	OP SERV.AUT.RECUPERO E RIED.FUNZIONALE
8000817	OCM PR.DIV.CLIN.NEUROCHIR.-DEG.MASCH.
56166	OCM PRIMO SERV. AUT. DI RADIOLOGIA
8000663	OP CLINICA OTORINOLARINGOIATRICA
8000967	OP CHIRURGIA GENERALE "C"
56325	OCM DIRIGENZA MEDICA - SERVIZI VARI
8000327	OCM DIV.DI RADIOTERAPIA - ALTE ENERG.
56361	OP DIRIGENZA MEDICA - SERVIZI VARI
56362	SERV. SVILUPPO E GESTIONE RISORSE UMANE
56376	OCM TERZA DIVISIONE GERIATRIA-DEGENZE
8000828	AZ.OSP.DIREZ.SAN.- PERS.ADD.SOSTITUZ. OP
8000330	OP LAB. ANALISI CHIMICO-CLINICHE EMAT.
56380	OP SERVIZIO AUTONOMO DI FARMACIA
56339	OP SERV.AUT.PRONTO SOCCORSO E ACC.MED.
8000276	OP LAB. ANALISI CHIMICO-CLINICHE EMAT.
56333	AZ.OSP.DIREZ.SAN.- PERS.ADD.SOSTITUZ.OCM
56354	OCM SERV.AUT. ANATOMIA IST.PATOLOGICA
56385	S.ACQ.LOG.ATT.ALB.-MAGAZZ.ECON.O.C.M.
56357	OCM I DIVISIONE CLIN. DI CHIRURGIA
8001128	OP CLIN. ORTOPEDICA E TRAUM.-DEGENZE
8001262	OCM TERZA DIVISIONE GERIATRIA-DEGENZE
8001330	OCM SERV. AUT. DI NEURORADIOLOGIA
8001001	OCM GRUPPO OPERATORIO 1-2 NEUROCHIR.
8000460	OCM SECONDA DIV. GERIATRIA-DEG.MASCH.
56468	OCM SERV.AUT.PRONTO SOCC.ACC.MEDICA
56469	OCM DIVISIONE DI PNEUMOLOGIA
8001248	SERV. SVILUPPO E GESTIONE RISORSE UMANE
56485	OCM DIV.OTORINOLARING.-AUDIOMETRIA
8000864	OCM LAB.MICR.IMMUNOL. E VIROLOGIA
8000649	OP CLINICA NEUROLOGICA - DEGENZE
8000092	OCM DIRIGENZA MEDICA
56529	SERV.TECNICO-MAGAZZ.TECNICO OP
56536	AZ.OSP.DIREZ.SAN.- PERS.ADD.SOSTITUZ.OCM
56550	SERVIZIO AFFARI GENERALI
8000676	OCM DIV.CLIN.MALATTIE INF.-1 ISOLAM.
56650	OCM II DIV.CL.DI CH.E SRAU DI UR.-DEGEN.
56683	OCM PRIMA DIV.GERIATRIA-OSP.DIURNO



SERVIZIO DI PREVENZIONE E PROTEZIONE - Responsabile Dott. Claudio Soave

56710	OP CLIN.ORTOPEDICA TRAUM.-SALA GESSI
56790	AZ.OSP.DIREZ.SAN.- PERS.ADD.SOSTITUZ. OP
56900	SERV.TECNICO-MANUT.IMP.ELETTR. OP
8001115	OP DIV.CL.OST.GIN.A E B -SALA OPERATOR.
8000849	OP ISTITUTO ANESTESIOLOGIA E RIANIMAZ.
8001058	OCM SRAU DI UROLOGIA
57093	OCM TERZA DIVISIONE GERIATRIA-DEGENZE
8000875	OCM DIV. DI MEDICINA GEN.-DEG.MASCH.
57111	AZ.OSP.DIREZ.SAN.- PERS.ADD.SOSTITUZ.OCM
57130	OCM DIVISIONE DI PEDIATRIA
8001242	OP SRAU DI MEDICINA INTERNA "C"
57179	OP CLINICA PSICHIATRICA
57181	OCM AMBULATORIO ODONTOSTOMATOLOGICO
57188	OCM DIVISIONE DI MEDICINA GENERALE
8001336	OCM II DIV.CL.DI CH.E SRAU DI UR.-DEGEN.
57197	OCM I DIVISIONE CLIN. DI CHIRURGIA
57290	S.ACQ.LOG.ATT.ALB.-SERVIZI VARI O.C.M.
57325	OCM DIV. PEDIATRIA SZAG ASS.NEONATALE
8000796	OP SRAU DI MEDICINA INTERNA "C"
57331	OCM SRAU REC.RIED.FUNZ. SERV. R.R.F.
57334	AZ.OSP.DIREZ.SAN.- PERS.ADD.SOSTITUZ. OP
57339	OCM SERV.AUT.PRONTO SOCC.ACC.MEDICA
8001220	OP DIVISIONE CLINIC. DI EMATOLOGIA-DEG
57450	OCM SERVIZIO AUTONOMO DI CARDIOLOGIA
8000865	OCM SERV.AUT. ANATOMIA IST.PATOLOGICA
57461	SSGRU - UFFICIO PERSONALE OP
57493	AZ.OSP.DIREZ.SAN.- PERS.ADD.SOSTITUZ.OCM
57502	OCM DIV.CLINICIZZATA DI CARDIOLOGIA
8001184	OP DIV.MEDICINA INT. D - DEGENZE
57537	OCM CLINICA OCULISTICA
57529	AZ.OSP.DIREZ.SAN.- PERS.ADD.SOSTITUZ.OCM
8001200	OCM DIV. PEDIATRIA SZAG PAT.NEONATALE
57534	S.ACQ.LOG.ATT.ALB.-MAGAZZ.ECON.O.P.
8001348	OP CLIN. ORTOPEDICA E TRAUM.-DEGENZE
8001087	OCM SERVIZIO DI ANESTESIA A - RIAN.
8000085	OCM SECONDO SERV. AUT. DI RADIOLOGIA
8000824	OP SRAU MED.INT.C-SRAG MED.D.DIPENDENZE
57655	OCM LAB. ANAL. CHIMICO-CLINICHE EMAT.
57730	S.ACQ.LOG.ATT.ALB.-UFF.O.C.M.
57750	SSGRU - PULIZIE OCM
57795	OP CLIN.PED.-C.M.S. MAL.METABOLICHE
57830	OCM SRAU REC.RIED.FUNZ. SERV. R.R.F.
57845	SERV.ACQUISTI LOGISTICA ATTIV.ALB. BERGHIER
57860	SERV. SVILUPPO E GESTIONE RISORSE UMANE
8001139	OCM I DIV.CLIN.CHIR.-SALA OPER.
57980	OP ISTITUTO DI MEDICINA DEL LAVORO
58023	OCM CLINICA DERMATOLOGICA - DEGENZE
58033	AZ.OSP.DIREZ.SAN.- UFF.COORD.PREL.ORGANI
58025	SERVIZIO TECNICO PROGETTO OCM
8001284	OCM I DIV.CLIN.CHIRURG.-DEGENZE
58060	OCM DIRIGENZA MEDICA - SERVIZI VARI
58121	SERV.ACQUISTI LOGISTICA ATTIV.ALB. BERGHIER
8000093	OP DIV.MEDICINA INT. D - DEGENZE
58133	OP DIRIGENZA MEDICA - LAUREA IN INFERM.
58210	OP SERV.AUT.RECUPERO E RIED.FUNZIONALE
58222	AZ.OSP.DIREZ.SAN.- PERS.ADD.SOSTITUZ.OCM
8001270	OCM SRAU NEUROCH.D'URG.E T.I.NEUROCH.



SERVIZIO DI PREVENZIONE E PROTEZIONE - Responsabile Dott. Claudio Soave

58250	OP CLIN.NEUROL.-SERV.AGGR.NEUROFISIOP.
8001271	OCM II DIV.CL.DI CH.E SRAU DI UR.-S.OP.
58260	OP CLIN.ORTOPEDICA TRAUM.-SALA GESSI
58268	AZ.OSP.DIREZ.SAN.- UFF.INFERMIERIST. OP
58280	SERV. SVILUPPO E GESTIONE RISORSE UMANE
58385	S.GEST.CL.PIANI E MARK.-UFFICIO O.C.M.
8000125	AZ.OSP.DIREZ.SAN.- PERS.ADD.SOSTITUZ.OCM
8001350	AZ.OSP.DIREZ.SAN.- PERS.ADD.SOSTITUZ. OP
8000074	OP DOZZINANTI
58455	OCM SERV. AUT. DI FISICA SANITARIA
58452	OP CLINICA OTORINOLARINGOIATR.-DEGENZE
58462	OCM SRAU REC.RIED.FUNZ.- SRAG R.R.F.
58485	OCM CENTRALE STERILIZZ. CARDIOCHIR.
58505	OCM SRAU REC.RIED.FUNZ. SERV. R.R.F.
58525	OP SERV.AUT.RECUPERO E RIED.FUNZIONALE
58535	OCM SERV.AUT.PRONTO SOCC.ACC.MEDICA
8000426	SERV.TECNICO-MANUT.IMP.ELETT. OCM
58575	SSGRU - PORTINERIA OP
8000027	OCM DIVISIONE DI NEUROLOGIA - DEGENZE
58623	OCM SERV.AUT.PRONTO SOCC.ACC.MEDICA
58598	OP CLINICA PSICHIATRICA
58660	OP CLINICA NEUROLOGICA - DEGENZE
59163	OCM DIV. PEDIATRIA SZAG PAT.NEONATALE
8000837	OCM DIV.ORT.TRAUM.I/II DEGENZE MASCH.
8001123	OCM DIV.OSTETR.GINECOLOG.-DOZZINANTI
59162	S.ACQ.LOG.ATT.ALB.-UFF.O.C.M.
59225	SSGRU - SERVIZI VARI OP
59228	OCM.DIV.CLIN.CARD.POLIAMB.CARDIOL.
59210	SSGRU - PORTINERIA OCM
59085	SERV. SVILUPPO E GESTIONE RISORSE UMANE
59082	SERV.ACQUISTI LOGISTICA ATTIV.ALBBERGHIER
58968	OCM DIV.OSTETR.GINECOLOG.-DOZZINANTI
58967	SERV.ACQUISTI LOGISTICA ATTIV.ALBBERGHIER
58966	OCM II DIV.CL.DI CH.E SRAU DI UR.-DEGEN.
58900	SERV.TECNICO-MANUT.GENERALE OP
58850	SSGRU - SERVIZI VARI OP
58830	OCM SERV. AUT. DI NEURORADIOLOGIA
58809	OP GRUPPO OPERATORIO "O2"
58805	OCM LAB.MICR.IMMUNOL. E VIROLOGIA
58750	OCM DIV.CLINICIZZATA DI CARDIOLOGIA
58741	SERVIZIO INFORMATICA
59227	S.GEST.CL.PIANI E MARK.-UFFICIO O.C.M.
58820	S.GEST.CL.PIANI E MARK.-ACC.AMM.AMM.OCM
59300	SERVIZIO TECNICO
59325	OCM SRAU REC.RIED.FUNZ. - LOGOPEDIA
59455	OP DIV. CLIN. DI UROLOGIA - DEGENZE
5000205	SERV.ACQUISTI LOGISTICA ATTIV.ALBBERGHIER
59477	AZ.OSP.DIREZ.SAN.- PERS.ADD.SOSTITUZ.OCM
59468	OCM PRIMA DIVISIONE GERIATRIA-DEGENZE
8001072	OP SRAU DI MEDICINA INTERNA "C"
8001319	OCM I E II NEUROCHIR.- CURE INTENSIVE
8001297	OCM SECONDA DIV. GERIATRIA-DEG.MASCH.
59700	OCM DIRIGENZA MEDICA - SERVIZI VARI
8000067	SERV. SVILUPPO E GESTIONE RISORSE UMANE
8001224	OCM II DIV.CL.DI CH.E SRAU DI UR.-DEGEN.
59710	OCM SRAU DI UROLOGIA - DAY OSPITAL
59775	OP DIRIGENZA MEDICA - LAUREA IN INFERM.



SERVIZIO DI PREVENZIONE E PROTEZIONE - Responsabile Dott. Claudio Soave

59810	OP DIRIGENZA MEDICA - CELLA SALME
59868	OCM DIVISIONE DI NEUROLOGIA - DEGENZE
8000518	SSGRU - UFFICIO PERSONALE OCM
59923	OP DIRIGENZA MEDICA - CELLA SALME
85298	OCM SERVIZIO RELIGIOSO
8000951	AZ.OSP.DIREZ.SAN.- PERS.ADD.SOSTITUZ. OP
8001332	OP CLIN.PEDIATR.-SEZ.AGGR.PAT.NEONAT.
59965	OCM CLINICA OCULISTICA - DEGENZE
60145	SERV. SVILUPPO E GESTIONE RISORSE UMANE
8000519	OCM LAB. ANAL. CHIMICO-CLINICHE EMAT.
60148	OCM SERV. AUT. DI FISICA SANITARIA
60200	OCM PRIMO SERV. AUTONOMO PSICHIATRIA
60197	OCM SERV.AUT.PRONT.SOCC.ACC.MEDICA
60192	OCM DIVISIONE DI RADIOTERAPIA-DEGENZE
60198	S.GEST.CL.PIANI E MARK.-CENTRALINO TEL.
60206	OCM DIV.CLIN.CARDIOL.SRAG.CARDIOL.OP.
8000197	AZ.OSP.DIREZ.SAN.- PERS.ADD.SOSTITUZ.OCM
8001205	OP DIVISIONE CLINIC. DI EMATOLOGIA-DEG
60211	AZIENDA OSP. DIREZIONE GENERALE
60208	OCM I DIVISIONE CLIN. DI CHIRURGIA
60212	OP CHIRURGIA GENERALE "C"
60214	OCM PRIMO SERV.AUT.PSICHIATRIA - DEG.
60221	OCM SERVIZIO DI ANESTESIA A - RIAN.
60222	OCM DIRIGENZA MEDICA
8001358	OCM I DIV.CHIRURGIA GEN. - DEGENZE
8000848	OCM II DIV.CLIN.CHIR.- CENTRO TRAP.
60287	AZ.OSP.DIREZ.SAN.- PERS.ADD.SOSTITUZ.OCM
60284	OCM I DIV.CHIRUR.PLAS. CENTRO USTIONI
60303	OCM DIVISIONE DI RADIOTERAPIA
8000387	OCM PR.DIV.CLIN.NEUROCHIR.-DEG.FEMM.
60302	OP ISTITUTO DI MEDICINA DEL LAVORO
60328	OP GRUPPO OPERATORIO "O2"
60335	AZ.OSP.DIREZ.SAN.- PERS.ADD.SOSTITUZ.OCM
60345	OCM DIV.CLIN.CARDIOL.SRAG.CARDIOL.OP.
60350	SSGRU - PULIZIE OCM
60380	OCM DIV.CLIN.CARDIOL.SRAG.CARDIOL.OP.
60444	OP CLIN.PEDIATR.-SEZ.AGGR.PAT.NEONAT.
8001133	OCM I DIV.CLIN.CHIRURG.-DEGENZE
60447	SERV.ACQUISTI LOGISTICA ATTIV.ALBBERGHIER
60434	S.GEST.CL.PIANI E MARK.-C.UNIF.PRENOT.OP
60451	OP DIRIGENZA MEDICA
8000139	OCM DIV.CLINICIZZATA DI CARDIOLOGIA
8001346	OP U.O. DI ONCOEMATOLOGIA PEDIATRICA
60595	AZ.OSP.DIREZ.SAN.- PERS.ADD.SOSTITUZ.OCM
60561	OCM DIV. OSTETR. GINEC. - SEZ.GINEC.
60556	OCM SERVIZIO AUTONOMO DI CARDIOLOGIA
60625	OP DIRIGENZA MEDICA - CENTRALE DI STERIL
60555	SERVIZIO INFORMATICA
60551	OCM DIV.CLIN.CARDIOL.SRAG.CARDIOL.OP.
60542	OCM CLINICA OCULISTICA
3497932	SERV.ACQUISTI LOGISTICA ATTIV.ALBBERGHIER
8000861	OCM PRIMO SERV. AUT. DI RADIOLOGIA
60494	OCM DIV.CLINICIZZATA DI CARDIOLOGIA
3097947	OCM SZ.AG. ALCOLOGIA DIV. NEUROLOGIA
8000087	SERVIZIO TECNICO
8000224	SERV.TECNICO-MANUT.IMP.ELETT. OP
60787	OCM LAB. ANAL. CHIMICO-CLINICHE EMAT.



SERVIZIO DI PREVENZIONE E PROTEZIONE - Responsabile Dott. Claudio Soave

60810	SERV. SVILUPPO E GESTIONE RISORSE UMANE
60856	OCM SERV.AUT.PRONTO SOCC.ACC.MEDICA
60875	SERVIZIO TECNICO
8000176	OCM SRAU NEUROCH.D'URG.E T.I.NEUROCH.
8000523	OCM DIV. OTORINOLARING. - DEGENZE
61005	OCM DIRIGENZA MEDICA
61111	SERV.ACQUISTI LOGISTICA ATTIV.ALBERGHIER
61112	OCM DIV. PEDIATRIA SZAG PAT.NEONATALE
61113	SSGRU - UFFICIO PERSONALE OCM
61118	OCM DOZZINANTI GERIATR. SEZ. "B" O.G.
61163	OCM PRIMA DIVISIONE DI GERIATRIA
61164	OCM DIV. CLIN. DI NEFROLOGIA MEDICA
61169	OP CLIN.PEDIATR.-SEZ.AGGR.PAT.NEONAT.
61174	S.GEST.CL.PIANI E MARK.-CENTRALINO TEL.
61186	OP DIRIGENZA MEDICA - CENTRALE DI STERIL
61222	SERV.TECNICO-MANUT.GENERALE OCM
61230	SSGRU - PULIZIE OCM
61260	OCM DIV.CLINIC. ONCOLOGIA MEDICA
8001162	OCM SERV.AUT. ANATOMIA IST.PATOLOGICA
61500	OCM DIV. PEDIATRIA SZAG ASS.NEONATALE
8000570	OCM DIV.CLINIC. CARDIOLOGIA -DEGENZE
8000043	OCM SRAU REC.RIED.FUNZ. SERV. R.R.F.
8000790	OCM PRIMA DIV.CLIN. DI NEUROCHIRURGIA
61615	OP DIV. CLIN. DI UROLOGIA - DEGENZE
61655	OP CLINICA ODONTOIATRICA - DEGENZE
61733	AZ.OSP.DIREZ.SAN.- PERS.ADD.SOSTITUZ.OCM
61746	AZ.OSP.DIREZ.SAN.- PERS.ADD.SOSTITUZ.OCM
8000898	OP SERV. AUT. DI ENDOCRINOCHIRURGIA
61841	OCM CENTRO REGIONALE FIBROSI CISTICA
61838	S.ACQ.LOG.ATT.ALB.-MAGAZZ.ECON.O.C.M.
61836	SSGRU - PULIZIE OCM
61837	S.ACQ.LOG.ATT.ALB.-OFF.ORTOPEDICA
61855	OP CLIN. ORTOPEDICA E TRAUM.-DEGENZE
62055	OCM SERV. AUT. DI FISICA SANITARIA
62058	OCM SERVIZIO AUTONOMO DI FARMACIA
8001308	OCM SERVIZIO DI ANESTESIA A - RIAN.
62067	OCM SERVIZIO AUTONOMO DI FARMACIA
62080	OCM SRAU REC.RIED.FUNZ. SERV. R.R.F.
62070	OCM SRAU REC.RIED.FUNZ. SERV. R.R.F.
62175	S.ACQ.LOG.ATT.ALB.-PULIZIE O.P.
8000325	S.GEST.CL.PIANI E MARK.-UFFICIO O.C.M.
62191	OCM DIV.CLINIC. ONCOLOGIA MEDICA
62185	OCM DIVISIONE DI PEDIATRIA
8001151	OP SERV.AUT.PRONTO SOCCORSO E ACC.MED.
62194	OCM DIV. DI MEDICINA GEN.-DEG.MASCH.
62202	OCM DIRIGENZA MED.- PORTANTINI OG
62198	SSGRU - PORTINERIA OCM
62204	OP SERV.AUT.IMMUNOEMAT. E TRASFUSIONE
62208	SERV.TECNICO-MANUT.IMP.ELETTR. OCM
85340	OCM SERVIZIO RELIGIOSO
62423	AZ.OSP.DIREZ.SAN.- PERS.ADD.SOSTITUZ.OCM
8001352	OP SERV. AUT. DI ENDOCRINOCHIRURGIA
62493	SERVIZIO INFORMATICA
62425	OP CLIN.PEDIATR.-SEC.TERZA INFANZIA
62286	AZ.OSP.DIREZ.SAN.- PERS.ADD.SOSTITUZ.OCM
62260	S.ACQ.LOG.ATT.ALB.-MAGAZZ.ECON.O.P.
62245	OCM DIV. PEDIATRIA SZAG ASS.NEONATALE



SERVIZIO DI PREVENZIONE E PROTEZIONE - Responsabile Dott. Claudio Soave

8001277	OCM PRIMO SERV. AUT. DI RADIOLOGIA
62219	AZ.OSP.DIREZ.SAN.- PERS.ADD.SOSTITUZ.OCM
8001208	OCM I E II NEUROCHIR.- CURE INTENSIVE
62550	OP CLINICA ODONTOIATRICA -AMB. DIVIS.
8000561	AZ.OSP.DIREZ.SAN.- PERS.ADD.SOSTITUZ. OP
62620	AZ.OSP.DIREZ.SAN.- PERS.ADD.SOSTITUZ.OCM
62690	OP ISTITUTO DI ANATOMIA ED IST.PATOL.
8001163	OCM DIV.CLINIC. ONCOLOGIA MEDICA
8001023	OCM DIV. ORTOPEDIA E TRAUMATOLOGIA II
8001050	SERVIZIO TECNICO
62937	OP SERV.AUT.RECUPERO E RIED.FUNZIONALE
8001102	OP DIV.CL.OST.GIN.A E B -SALA OPERATOR.
62989	OP DIRIGENZA MEDICA - BIBLIOTECA
8001156	OCM DIVISIONE DI PNEUMOLOGIA
62968	OCM DIV.CLIN.ONCOLOGIA MED.-AMB.DIVIS
8001334	OCM I DIV.CLIN.CHIR.-SALA OPER.
63105	OCM SERV.AUT.PRONTO SOCC.ACC.MEDICA
63103	OP DIRIGENZA MEDICA - UFF.CONTR. SDO/DRG
63099	SERV.ACQUISTI LOGISTICA ATTIV.ALBERGHIER
63090	OCM.DIV.CLIN.CARD.POLIAMB.CARDIOL.
63130	OCM DIRIGENZA MEDICA
8000586	OCM DIRIGENZA MEDICA
63296	SERVIZIO BILANCIO E PROGRAMM.FINANZIARIA
63297	OCM DIV. PEDIATRIA SZAG ASS.NEONATALE
63299	AZ.OSP.DIREZ.SAN.- PERS.ADD.SOSTITUZ.OCM
8000475	OP DIV. CLIN. DI UROLOGIA - DEGENZE
63315	OCM DIRIGENZA MED.-UFF.IGIENE OSPEDAL.
8000914	OCM LAB. ANAL. CHIMICO-CLINICHE EMAT.
63682	SERV.TECNICO-MANUT.GENERALE OCM
63676	SERV.TECNICO-MANUT.GENERALE OP
8000059	OCM DIRIGENZA MEDICA
63673	OCM CLINICA DERMATOLOGICA
8001283	OCM DIV.CLIN.MALATTIE INF.- AMB.DIV.
8001314	OP ISTITUTO ANESTESIOLOGIA E RIANIMAZ.
63688	OP CLINICA ODONTOIATRICA
63691	OCM CENTRO REG.FIBROSI CISTICA-DEG.
63661	SERV.ACQUISTI LOGISTICA ATTIV.ALBERGHIER
63707	OCM UOA NEUROCHIRUR.STEREOTASSICA - S.O.
63686	OP SERV.AUT.PRONTO SOCCORSO E ACC.MED.
8000899	OCM.SERVIZIO DI ANESTESIA B
63701	OCM TERZA DIVISIONE GERIATRIA-DEGENZE
8000434	OCM PRIMA DIVISIONE GERIATRIA-DEGENZE
63710	OCM PRIMA DIVISIONE DI GERIATRIA
8001008	OCM SEC.DIV.DI NEUROCHIRURGIA - DEG.
63725	OCM DIV. OTORINOLARING. - DEGENZE
63726	OCM SECONDA DIV. GERIATRIA-DEG.MASCH.
63736	OCM SERVIZIO AUTONOMO DI FARMACIA
63737	OP SERVIZIO AUTONOMO DI FARMACIA
63739	OCM I E II NEUROCHIRURGIA -PAL.R.F.
8001038	OCM I DIVISIONE DI CHIRURGIA GENERALE
8001025	OP SERVIZI RELIGIOSI
63783	S.GEST.CL.PIANI E MARK.-ACC.AMM.AMMAL.OP
63795	AZ.OSP.DIREZ.SAN.- PERS.ADD.SOSTITUZ. OP
8001116	OCM I DIV.CHIRUR.PLAS. CENTRO USTIONI
8000476	AZ.OSP.DIREZ.SAN.- PERS.ADD.SOSTITUZ.OCM
64048	SSGRU - PORTINERIA OP
64043	OCM DIVISIONE DI NEUROLOGIA - DEGENZE



SERVIZIO DI PREVENZIONE E PROTEZIONE - Responsabile Dott. Claudio Soave

8000461	OP GRUPPO OPERATORIO "O2"
64064	OCM II DIV.CHIR.GENERALE - DEGENZE
64100	OP CLINICA PEDIATRICA
64122	OCM.DIV.CLIN.CARD.POLIAMB.CARDIOL.
64124	OP SERV.AUT.PRONTO SOCCORSO E ACC.MED.
64127	OCM SERV. AUTONOMO DI ALLERGOLOGIA
64132	OCM II DIV.CL.DI CH.E SRAU DI UR.-DEGEN.
8000169	AZ.OSP.DIREZ.SAN.- PERS.ADD.SOSTITUZ.OCM
64158	SERVIZIO INFORMATICA
64181	OP CLINICA PEDIATRICA
8000870	OCM SERV. AUT. DI NEURORADIOLOGIA
64305	OP SRAU DI PSICOTERAPIA
64420	AZIENDA OSP. DIREZIONE AMMINISTRATIVA
64492	OCM DIV. PEDIATRIA SZAG ASS.NEONATALE
8000178	OCM PRIMO SERV. AUT. DI RADIOLOGIA
64494	AZ.OSP.DIREZ.SAN.- PERS.ADD.SOSTITUZ.OCM
64562	SSGRU - FATTORINI/POSTA OCM
64510	OCM SERVIZIO AUTONOMO DI FARMACIA
8001307	OCM II DIV.CLIN.CHIR.- CENTRO TRAP.
8001067	SSGRU - PORTINERIA OCM
64605	OCM DIV.CLINIC. CARDIOLOGIA -DEGENZE
64621	OCM PRIMA DIVISIONE GERIATRIA-DEGENZE
64615	OCM SERV.AUT.PRONTO SOCC.ACC.MEDICA
64608	OCM DIV. CHIRURGIA TORACICA
8000647	AZ.OSP.DIREZ.SAN.- PERS.ADD.SOSTITUZ. OP
8000808	AZ.OSP.DIREZ.SAN.- PERS.ADD.SOSTITUZ. OP
8000923	OCM DIV.CLIN.CARDIOL.-SERV. U.C.I.C.
8000469	OCM PR.DIV.CLIN.NEUROCHIR.-DEG.FEMM.
64623	OCM DIV.OST.GINEC.-SALA OP. E PARTO
64735	OCM SRAU CLINIC. DI GERIATRIA
8000215	SERV.ACQUISTI LOGISTICA ATTIV.ALBERGHIER
64828	OCM DIV. OTORINOLARING. - DEGENZE
64825	OCM DIV.CLIN.CARDIOL.SRAG.CARDIOL.OP.
64900	SSGRU - UFFICIO PERSONALE OP
64830	OCM I E II NEUROCHIRURGIA -PAL.R.F.
65005	OP CLINICA OTORINOLARINGOIATRICA
65110	OCM SERV. AUT. DI FISICA SANITARIA
65118	OCM DIVISIONE DI NEUROLOGIA
8000177	AZIENDA OSP. DIREZIONE AMMINISTRATIVA
65185	OP CLIN. ORTOPEDICA E TRAUM.-DEGENZE
65113	S.GEST.CL.PIANI E MARK.-CENTRALINO TEL.
65248	OCM DIV. PEDIATRIA SZAG PAT.NEONATALE
8000185	OCM DIVISIONE DI RADIOTERAPIA
65325	OP ISTITUTO DI RADIOLOGIA
8000677	OCM PRIMO SERV. AUT. DI RADIOLOGIA
8000594	OCM DIV.CLINIC. CARDIOLOGIA -DEGENZE
65470	OP GRUPPO OPERATORIO "O2"
65490	OCM DIV.ORT.TRAUM.I/II SEGRETERIA
8000520	OCM GRUPPO OPERATORIO 1-2 NEUROCHIR.
65580	OCM.DIV.DI GASTROEN.ED ENDOSCOPIA DIG.
65700	OCM SERVIZIO AUTONOMO DI FARMACIA
65770	OP DIVISIONE CLINICIZZATA DI UROLOGIA
65765	AZ.OSP.DIREZ.SAN.- PERS.ADD.SOSTITUZ.OCM
65780	SERVIZIO AFFARI GENERALI-FATTORINI
65805	OCM.DIV.DI GASTROEN.ED ENDOSCOPIA DIG.
65823	OCM DIRIGENZA MEDICA - SERVIZI VARI
65930	SERVIZIO TECNICO PROGETTO OCM



SERVIZIO DI PREVENZIONE E PROTEZIONE - Responsabile Dott. Claudio Soave

65940	SSGRU - UFFICIO PERSONALE OCM
8001063	OP DIVISIONE CLINIC. DI EMATOLOGIA-DEG
66074	AZ.OSP.DIREZ.SAN.- PERS.ADD.SOSTITUZ.OCM
8000489	OCM DIV.CLIN.ONCOLOGIA MED.-DEGENZE
8000945	OCM DIV. PEDIATRIA SZAG PAT.NEONATALE
66094	OP SERVIZIO AUTONOMO DI FARMACIA
8000104	OCM SERV.AUT.PRONTO SOCC.ACC.MEDICA
66218	OP CLINICA NEUROLOGICA - DEGENZE
66221	OCM DIVISIONE DI RADIOTERAPIA-DEGENZE
8001238	OCM TERZA DIVISIONE GERIATRIA-DEGENZE
66484	OCM DIV. PEDIATRIA SZAG PAT.NEONATALE
66485	OCM DIV. CHIR. MAXILLO-FACCIALE
66488	OCM LAB. ANAL. CHIMICO-CLINICHE EMAT.
8001230	OCM DIVISIONE DI NEUROLOGIA - DEGENZE
8000553	AZ.OSP.DIREZ.SAN.- PERS.ADD.SOSTITUZ.OCM
66486	SERV.TECNICO-MANUT.GENERALE OCM
66525	OP CLINICA PSICHIATRICA
66526	OCM DIV.CLIN.ONCOLOGIA MED.-DEGENZE
66535	OCM SECONDO SERV.AUTONOMO PSICHIATRIA
66603	OP CLINICA PEDIATRICA - LACTARIUM
8000346	SERV.GESTIONE CLIENTI PIANI E MARKETING
8000657	OCM SRAU RECUP. E RIEDUC. FUNZIONALE
8000554	OCM CURE INTENSIVE DI CARDIOCHIRURGIA
66642	OP SERV.AUT.RECUPERO E RIED.FUNZIONALE
8000040	OCM.SERVIZIO DI ANESTESIA B
66663	SERV.TECNICO-MANUT.GENERALE OCM
66677	OP SERV.AUT.PRONTO SOCCORSO E ACC.MED.
66690	SERV.ACQUISTI LOGISTICA ATTIV.ALBERGHIER
66733	AZ.OSP.DIREZ.SAN.- PERS.ADD.SOSTITUZ.OCM
66730	SERVIZIO INFORMATICA
66728	OCM SRAU REC.RIED.FUNZ.- SRAG R.R.F.
66735	OCM DIV. ENDOCR.E MALAT.DEL METABOLISMO
66739	AZ.OSP.DIREZ.SAN.- PERS.ADD.SOSTITUZ. OP
66770	OP SERV.AUT.RECUPERO E RIED.FUNZIONALE
66789	OP SERV.AUT.RECUPERO E RIED.FUNZIONALE
66788	OCM SERVIZIO AUTONOMO DI CARDIOLOGIA
66793	OCM I DIVISIONE CLIN. DI CHIRURGIA
66798	OCM.DIV.CLIN.CARD.POLIAMB.CARDIOL.
66841	OP ISTITUTO DI RADIOLOGIA
66857	OCM DIV.CLIN.CARDIOL.-SERV. U.C.I.C.
66860	OCM DIV.CLIN.CARD.-SERV.AGGR.EMODINAM
8001290	OP CLIN.PEDIATR.-SEC.TERZA INFANZIA
66965	OP SRAU MED.INT."C"-SRAG GASTR.END.DIG.
67002	OCM ISTITUTO CARDIOCHIRURGIA -DEGENZE
67098	OP CLIN.PED.-C.M.S. MAL.METABOLICHE
8000386	OCM GRUPPO OPERATORIO 1-2 NEUROCHIR.
67140	OCM DIV. PEDIATRIA SZAG ASS.NEONATALE
67143	OCM DIRIGENZA MEDICA
67147	OCM CENTRO REG.FIBROSI CISTICA-FISIOTER.
67155	AZ.OSP.DIREZ.SAN.- PERS.ADD.SOSTITUZ.OCM
8000977	OCM DIV.ORT.TRAUM.I/II S.OPER.S.GESSI
67181	OCM DIV.OST.GINEC.-SALA OP. E PARTO
67245	AZ.OSP.DIREZ.SAN.- PERS.ADD.SOSTITUZ. OP
67249	OP GRUPPO OPERATORIO "O2"
8001259	OP DIV.MEDICINA INT. D - DEGENZE
67321	OP DIRIGENZA MEDICA - SERVIZI VARI
67350	OCM SECONDA DIVISIONE DI GERIATRIA



SERVIZIO DI PREVENZIONE E PROTEZIONE - Responsabile Dott. Claudio Soave

8000371	OCM PRIMO SERV. AUT. DI RADIOLOGIA
67420	OCM DIRIGENZA MEDICA - SERV. ASS.SOCIALE
8000237	OCM DIVISIONE DI NEUROLOGIA - DEGENZE
67515	SERVIZIO AFFARI GENERALI
67518	OCM SERVIZIO AUTONOMO DI FARMACIA
67650	OCM PRIMO SERV. AUT. DI RADIOLOGIA
8000937	OP ISTITUTO DI RADIOLOGIA
67810	OP CHIRURGIA GENERALE "C"
67870	OCM DIV. PEDIATRIA SZAG ASS.NEONATALE
8001256	OCM DIVISIONE DI NEUROLOGIA - DEGENZE
67877	SERV.GESTIONE CLIENTI PIANI E MARKETING
67913	OP LAB. ANALISI CHIMICO-CLINICHE EMAT.
8000776	OCM SECONDO SERV.AUT. PSICHIATRIA-DEG.
8000108	OCM DIVISIONE DI NEUROLOGIA
68100	OCM DIV.PNEUMOL.-SERV.AGGR.FIS.RESP.
68175	AZ.OSP.DIREZ.SAN.- PERS.ADD.SOSTITUZ.OCM
68236	OCM II DIV.CHIR.GENERALE - DEGENZE
68245	OCM SECONDA DIV. GERIATRIA-DEG.MASCH.
68285	OP GRUPPO OPERATORIO SECONDO PIANO
68351	S.ACQ.LOG.ATT.ALB.-UFF.O.C.M.
68353	OCM SECONDA DIV. GERIATRIA-DEG.MASCH.
68364	OP CLIN.NEUROL.-SERV.AGGR.NEUROFISIOP.
68450	OP DIVISIONE CLINICIZZATA DI UROLOGIA
68575	OCM SERV.AUT.DI TERAPIA ANTALGICA
68604	OCM I DIVISIONE CHIRURGIA PLASTICA
68883	OCM SRAU REC.RIED.FUNZ. SERV. R.R.F.
68895	OCM DIV.CLINICIZZATA DI CARDIOLOGIA
68905	SERVIZIO AFFARI GENERALI-FATTORINI
8000577	S.GEST.CL.PIANI E MARK.-UFFICIO O.P.
68963	OCM DIVISIONE DI NEUROLOGIA
69005	OP ISTITUTO DI RADIOLOGIA
69015	SSGRU - SERVIZI VARI OCM
69018	SERVIZIO TECNICO
8001353	OP CLINICA PSICHIATRICA - DEGENZE
69046	OCM CLINICA OCULISTICA
69049	OCM PRIMA DIVISIONE DI GERIATRIA
69025	SSGRU - PORTINERIA OCM
69070	OP SERVIZIO AUTONOMO DI FARMACIA
8001295	OCM I DIV.CLIN.CHIR.-SALA OPER.
69115	OCM DIV. OTORINOLARING. - DEGENZE
69095	OCM DIVISIONE DI PNEUMOLOGIA
69175	OP CLINICA NEUROLOGICA
69183	OCM DIVISIONE DI RADIOTERAPIA-DEGENZE
69180	OCM SECONDA DIV. GERIATRIA-DEG.MASCH.
69190	OCM SERVIZIO AUTONOMO DI FARMACIA
69257	OCM DIVISIONE DI RADIOTERAPIA-DEGENZE
69258	OCM.DIV.DI GASTROEN.ED ENDOSCOPIA DIG.
8000096	OCM DIV.CLINIC. CARDIOLOGIA -DEGENZE
69295	OCM DIRIGENZA MEDICA
8001075	OP SRAU DI MEDICINA INTERNA "C"
69330	OCM TERZA DIVISIONE GERIATRIA-DEGENZE
6200088	UFFICIO RELAZIONI CON IL PUBBLICO
69753	OP CLIN. O.R.L.-C.M.S. AUDIOVESTIB.
69770	SERVIZIO INFORMATICA
69580	OCM DIV. ENDOCR.E MALAT.DEL METABOLISMO
69785	OCM CLINICA OCULISTICA
69710	OCM PRIMO SERV. AUT. DI RADIOLOGIA



SERVIZIO DI PREVENZIONE E PROTEZIONE - Responsabile Dott. Claudio Soave

69776	OCM DIV. OTORINOLARING. - DEGENZE
69850	OP SERV.AUT.RECUPERO E RIED.FUNZIONALE
69864	OCM DIRIGENZA MEDICA
69867	OCM DIVISIONE DI PEDIATRIA
69863	SERV. SVILUPPO E GESTIONE RISORSE UMANE
69868	OCM DIVISIONE DI NEUROLOGIA
8001338	OP SRAU DI MEDICINA INTERNA "C"
8001180	OP DIV.MEDICINA INT. D - DEGENZE
8000145	OP GRUPPO OPERATORIO SECONDO PIANO
70145	OP DIRIGENZA MEDICA - CENTRALE DI STERIL
70250	OCM DIV.CHIR.TORACICA-DEGENZE
70265	OCM SRAU CL.DI GERIAT.-SRAG DIET.NUTR.CL
70305	OP ISTITUTO DI RADIOLOGIA
8001098	OCM CURE INTENSIVE DI CARDIOCHIRURGIA
8000471	AZ.OSP.DIREZ.SAN.- PERS.ADD.SOSTITUZ.OCM
8000900	AZ.OSP.DIREZ.SAN.- PERS.ADD.SOSTITUZ.OCM
70405	SERVIZIO AFFARI GENERALI
70388	OCM LAB. ANAL. CHIMICO-CLINICHE EMAT.
70398	OCM SRAU REC.RIED.FUNZ. - LOGOPEDIA
70417	OP DIRIGENZA MEDICA
70429	S.GEST.CL.PIANI E MARK.-UFFICIO O.C.M.
70431	OCM SECONDA DIV. DI NEUROCHIRURGIA
8000884	OCM PRIMA DIVISIONE GERIATRIA-DEGENZE
70530	SERVIZIO AFFARI GENERALI
70540	OCM SECONDA DIV. DI NEUROCHIRURGIA
70566	SERVIZIO BILANCIO E PROGRAMM.FINANZIARIA
70568	OCM CENTRALE STERILIZZ. CARDIOCHIR.
70590	SERV.ACQUISTI LOGISTICA ATTIV.ALBERGHIER
70580	OP DOZZINANTI
70690	OCM TERZA DIVISIONE GERIATRIA-DEGENZE
71044	OCM DIV.CLIN.CARDIOL.-SERV. U.C.I.C.
8000533	S.GEST.CL.PIANI E MARK.-UFFICIO O.P.
70980	SERV.TECNICO-MANUT.IMP.ELETT. OCM
70885	SERVIZIO INFORMATICA
8000217	SERVIZIO TECNICO
8001164	OCM I E II NEUROCHIR.- CURE INTENSIVE
71197	OP SERV.AUT.IMMUNOEMAT. E TRASFUSIONE
71198	OP SERV.AUT.RECUPERO E RIED.FUNZIONALE
71265	OCM CENTRALE STERILIZZ. CARDIOCHIR.
71273	SSGRU - PORTINERIA OCM
71274	S.ACQ.LOG.ATT.ALB.-MAGAZZ.ECON.O.P.
71275	OP CLINICA PEDIATRICA
8000354	OCM DIV.OST.GINEC.-SALA OP. E PARTO
71295	OP DIRIGENZA MEDICA - LAUREA IN OSTETR.
8000826	OCM SECONDA DIV. GERIATRIA-DEG.MASCH.
8000576	OCM DIV.ORT.TRAUM.I/II DEGENZE MASCH.
71325	OP DIV. CLIN. DI UROLOGIA - DEGENZE
71327	OP DIRIGENZA MEDICA - CENTRALE DI STERIL
71335	OCM DIV. DI PEDIATRIA - SEZ. MEDICA
71352	AZ.OSP.DIREZ.SAN.- PERS.ADD.SOSTITUZ.OCM
71349	S.ACQ.LOG.ATT.ALB.-SERVIZI VARI O.C.M.
71341	OCM DIV. PEDIATRIA SZAG PAT.NEONATALE
71351	OCM SECONDA DIV. GERIATRIA-DEG.MASCH.
8000575	OCM PRIMO SERV. AUT. DI RADIOLOGIA
8000590	OP GRUPPO OPERATORIO "O2"
71427	OCM DIV. OTORINOLARING. - DEGENZE
8000981	OP SERV.AUT.PRONTO SOCCORSO E ACC.MED.



SERVIZIO DI PREVENZIONE E PROTEZIONE - Responsabile Dott. Claudio Soave

71490	S.GEST.CL.PIANI E MARK.-UFFICIO O.C.M.
71625	OP CLINICA PEDIATRICA
8001292	OP CHIRURGIA GENERALE "A" DEGENZE
71634	AZ.OSP.DIREZ.SAN.- PERS.ADD.SOSTITUZ.OCM
8001320	OCM I E II NEUROCHIR.- CURE INTENSIVE
71650	OCM DIV. CLIN. DI NEFROLOGIA MEDICA
71653	OCM SECONDO SERV.AUTONOMO PSICHIATRIA
71721	SERVIZIO AFFARI GENERALI
5200705	SERVIZIO BILANCIO E PROGRAMM.FINANZIARIA
71740	SERV.ACQUISTI LOGISTICA ATTIV.ALBERGHIER
71742	OCM SERVIZIO AUTONOMO DI FARMACIA
71743	OP LAB. ANALISI CHIMICO-CLINICHE EMAT.
71750	OCM.SERVIZIO DI ANESTESIA B
71795	OP SERV.AUT.RECUPERO E RIED.FUNZIONALE
71810	S.GEST.CL.PIANI E MARK.-UFFICIO O.C.M.
71825	OCM SERVIZIO AUTONOMO DI CARDIOLOGIA
71913	OCM LAB. ANAL. CHIMICO-CLINICHE EMAT.
71915	OCM I DIV.CHIRUR.PLAS. CENTRO USTIONI
71940	SERV.TECNICO-MANUT.IMP.ELETTR. OP
8001326	OCM TERZA DIVISIONE DI GERIATRIA
8001289	OP SRAU DI MEDICINA INTERNA "C"
8000339	OP CLIN.PEDIATR.-SEZ.AGGR.PAT.NEONAT.
72031	OCM PRIMO SERV. AUT. DI RADIOLOGIA
8001315	OCM I DIV.CLIN.CHIR.-SALA OPER.
72047	OCM LAB. ANAL. CHIMICO-CLINICHE EMAT.
72070	AZ.OSP.DIREZ.SAN.- PERS.ADD.SOSTITUZ.OCM
72100	OCM DIV. OTORINOLARING. - DEGENZE
72185	OCM CLINICA DERMATOLOGICA - DEGENZE
72222	UFF. AGGIORN. E FORMAZ. PERMANENTE
72258	AZ.OSP.DIREZ.SAN.- PERS.ADD.SOSTITUZ.OCM
8000593	AZ.OSP.DIREZ.SAN.- PERS.ADD.SOSTITUZ. OP
72323	AZ.OSP.DIREZ.SAN.- PERS.ADD.SOSTITUZ.OCM
72342	OP DIV. CLIN. DI UROLOGIA - DEGENZE
72282	OCM SERV.AUT. DI IMMUNOEMAT. E TRASF.
8000331	OP SERVIZIO AUTONOMO DI FARMACIA
72365	OCM CENTRO REG.FIBROSI CISTICA-AMBUL.D.H
72407	OCM DIV. PEDIATRIA SZAG ASS.NEONATALE
72408	OCM SRAU REC.RIED.FUNZ. SERV. R.R.F.
72350	OCM.DIV.CLIN.CARD.POLIAMB.CARDIOL.
72415	SERVIZIO TECNICO
72445	OCM SERV.AUT.PRONTO SOCC.ACC.MEDICA
72453	OCM I DIVISIONE CLIN. DI CHIRURGIA
72500	SERVIZIO INFORMATICA
72502	UNITA'OPERATIVA QUALITA' E ACCREDITAM.
8001073	OP CLINICA NEUROLOGICA - DEGENZE
8000340	SERVIZIO BILANCIO E PROGRAMM.FINANZIARIA
72559	OCM SECONDA DIVISIONE DI GERIATRIA
3098370	SERV. SVILUPPO E GESTIONE RISORSE UMANE
72607	OCM DIV.CLIN.ONCOLOGIA MED.-AMB.DIVIS
72616	OP SRAU DI MICROBIOLOGIA E VIROLOGIA
72608	SERV. SVILUPPO E GESTIONE RISORSE UMANE
72610	OP DIRIGENZA MEDICA - SERVIZI VARI
72617	OP SRAU MED.INT."C"-SRAG GASTR.END.DIG.
72625	SSGRU - UFFICIO PERSONALE OP
72637	OP CHIRURGIA GENERALE "B"
72620	OP SRAU DI MICROBIOLOGIA E VIROLOGIA
72697	OP SERV.AUT.PRONTO SOCCORSO E ACC.MED.



SERVIZIO DI PREVENZIONE E PROTEZIONE - Responsabile Dott. Claudio Soave

8001198	OCM DIV.CLINIC. ONCOLOGIA MEDICA
8001178	OCM TERZA DIVISIONE GERIATRIA-DEGENZE
72815	OP CLINICA OTORINOLARINGOIATR.-DEGENZE
72852	AZ.OSP.DIREZ.SAN.- PERS.ADD.SOSTITUZ.OCM
72785	OCM SERV.AUT. ANATOMIA IST.PATOLOGICA
72758	SSGRU - PORTINERIA OP
72865	OP CLIN.NEUROL.-SERV.AGGR.NEUROFISIOP.
72870	OCM DIV.CHIR.MAXILLO-FACC.-AMB.DIVIS.
72940	OCM DIVISIONE DI RADIOTERAPIA-DEGENZE
72945	OCM I DIV.CLIN.CHIRURG.-DEGENZE
8001294	OCM DIV.CHIR.TORACICA-DEGENZE
73527	OCM SRAU REC.RIED.FUNZ. SERV. R.R.F.
73497	OP SERV.AUT.RECUPERO E RIED.FUNZIONALE
8000971	OP DIV. CLIN. DI UROLOGIA - DEGENZE
73567	OCM DIRIGENZA MED.-UFF.CONTROLLO SDO/DRG
8000236	AZIENDA OSP. DIREZIONE AMMINISTRATIVA
8000126	OCM PRIMO SERV. AUT. DI RADIOLOGIA
8001062	AZ.OSP.DIREZ.SAN.- PERS.ADD.SOSTITUZ. OP
8000382	OCM DIVISIONE DI NEUROLOGIA - DEGENZE
8000532	OCM SERV.AUT. DI IMMUNOEMAT. E TRASF.
8001059	OCM DIV.CHIR.TORACICA-DEGENZE
8000283	OCM DIV.OST.GINEC.-SALA OP. E PARTO
73775	S.GEST.CL.PIANI E MARK.-CENTRALINO TEL.
73767	SERVIZIO INGEGNERIA CLINICA OCM
73780	OCM SRAU NEUROCH.D'URG.E T.I.NEUROCH.
73850	S.GEST.CL.PIANI E MARK.-UFFICIO O.C.M.
73881	AZ.OSP.DIREZ.SAN.- PERS.ADD.SOSTITUZ.OCM
73888	OCM I DIV.CHIRUR.PLAS. CENTRO USTIONI
73868	SSGRU - FATTORINI/POSTA OCM
73965	OCM CURE INTENSIVE DI CARDIOCHIRURGIA
8001173	SERV.ACQUISTI LOGISTICA ATTIV.ALBERGHIER
73970	OCM PRIMA DIV.CLIN. DI NEUROCHIRURGIA
74020	SSGRU - PORTINERIA OP
74030	OCM PRIMA DIVISIONE DI GERIATRIA
74025	SERV.ACQUISTI LOGISTICA ATTIV.ALBERGHIER
74043	OCM DIV.CLIN.CARD.-SERV.AGGR.EMODINAM
74044	OP DIV.CLIN. OST.E GIN.A
8000508	OCM PRIMA DIVISIONE GERIATRIA-DEGENZE
8001196	OCM DIV.PEDIATR.SZAG TERAP.INTEN.PEDIAT.
74075	OP CHIRURGIA GENERALE "B"
74115	OCM DIVIS. DI PNEUMOLOGIA - DEGENZE
74128	OCM DIV. CLIN. DI NEFROLOGIA MEDICA
74133	OP SERVIZIO AUTONOMO PSICOLOGIA MEDICA
8000643	OCM DIV.OSTETR.GINECOLOG.-DOZZINANTI
8001309	OP GRUPPO OPERATORIO SECONDO PIANO
74415	OP SERV.AUT.RECUPERO E RIED.FUNZIONALE
74418	SERVIZIO AFFARI GENERALI
74523	OCM SERV.AUT. DI ENDOSCOPIA DIGESTIVA
74590	S.GEST.CL.PIANI E MARK.-ACC.AMM.AMM.OCM
74419	AZ.OSP.DIREZ.SAN.- PERS.ADD.SOSTITUZ.OCM
74726	OCM DIV.CHIR.MAXILLO-FACC.-AMB.DIVIS.
8001074	OCM I E II NEUROCHIR.- CURE INTENSIVE
74761	S.GEST.CL.PIANI E MARK.-UFFICIO O.C.M.
74883	OP CLINICA OTORINOLARINGOIATRICA
74882	OCM DIVIS. DI PNEUMOLOGIA - DEGENZE
74766	OCM DIV. OTORINOLARING. - DEGENZE
74759	OCM SRAU REC.RIED.FUNZ. SERV. R.R.F.



SERVIZIO DI PREVENZIONE E PROTEZIONE - Responsabile Dott. Claudio Soave

74757	OP SERV.AUT.RECUPERO E RIED.FUNZIONALE
74747	OCM DIV. OTORINOLARING. - DEGENZE
74730	SERV. SVILUPPO E GESTIONE RISORSE UMANE
74728	OCM.DIV.DI GASTRO./END.DIG.-DEGENZE.
8000924	OCM SEC.DIV.DI NEUROCHIRURGIA - DEG.
74840	SERV.TECNICO-MAGAZZ.TECNICO OCM
75183	OCM PRIMO SERV. AUT. DI RADIOLOGIA
75192	S.ACQ.LOG.ATT.ALB.-MAGAZZ.ECON.O.P.
75194	OCM DIVIS. DI PNEUMOLOGIA - DEGENZE
75217	AZ.OSP.DIREZ.SAN.- PERS.ADD.SOSTITUZ.OCM
75242	SERVIZIO DI PREVENZIONE E PROTEZIONE
75310	OCM DIV. PEDIATRIA SZAG ASS.NEONATALE
75349	OCM SERVIZIO AUTONOMO DI RADIOLOGIA
75358	OCM CENTRALE STERILIZZ. RADIOCHIR.
75436	OCM SRAU NEUROCH.D'URG.E T.I.NEUROCH.
75438	AZ.OSP.DIREZ.SAN.- PERS.ADD.SOSTITUZ. OP
75458	OCM.DIV.CLIN.CARD.POLIAMB.CARDIOL.
8000101	OCM SERV.AUT.DI TERAPIA ANTALGICA
75486	OP CLINICA NEUROLOGICA
75620	OCM DIV.DI RADIOTERAPIA - ALTE ENERG.
75780	OCM SECONDA DIV. GERIATRIA-DEG.MASCH.
75565	OP CHIRURGIA GENERALE "A" DEGENZE
75510	SERVIZIO INGEGNERIA CLINICA OCM
75488	S.ACQ.LOG.ATT.ALB.-MAGAZZ.ECON.O.C.M.
75795	SERV.TECNICO-UFFICIO TECNICO OCM
75805	SERVIZIO TECNICO
75860	AZ.OSP.DIREZ.SAN.- PERS.ADD.SOSTITUZ.OCM
76210	SSGRU - UFFICIO PERSONALE OP
76225	OCM DIV. PEDIATRIA SZAG ASS.NEONATALE
8000033	OCM DIVISIONE OSTETRICIA E GINECOL.
76250	OCM LAB.MICR.IMMUNOL. E VIROLOGIA
76255	AZ.OSP.DIREZ.SAN.- PERS.ADD.SOSTITUZ.OCM
76430	SERVIZIO INFORMATICA
76245	AZ.OSP.DIREZ.SAN.- PERS.ADD.SOSTITUZ. OP
8001044	OCM II DIV.CL.DI CH.E SRAU DI UR.-S.OP.
76552	OP CHIRURGIA GENERALE "A" DEGENZE
76555	OCM DIVISIONE DI PNEUMOLOGIA
8000782	OCM SERV.AUT.PRONTO SOCC.ACC.MEDICA
76598	S.ACQ.LOG.ATT.ALB.-PULIZIE O.P.
76620	OCM DIV.CLINICIZZATA DI RADIOLOGIA
76692	AZ.OSP.DIREZ.SAN.- UFF.INFERMIERIST. OCM
76686	S.GEST.CL.PIANI E MARK.-CENTRALINO TEL.
76687	OCM PRIMO SERV.AUT.PSICHIATRIA - DEG.
76790	CENTRO MEDICO CULTURALE MARANI
76797	S.GEST.CL.PIANI E MARK.-CENTRALINO TEL.
302670	SERVIZIO TECNICO
78835	AZ.OSP.DIREZ.SAN.- UFF.INFERMIERIST. OP
8000842	OCM.SERVIZIO DI ANESTESIA B
8000150	OCM I DIV.CLIN.CHIRURG.-DEGENZE
8000105	OCM DIVISIONE DI RADIOLOGIA
76860	OCM DIV. OSTETR. GINEC. - SEZ.GINEC.
8001161	OCM UOA DI NEUROCHIRUR.STEREOTASSICA
76927	OCM DIRIGENZA MED.- PORTANTINI OG
76938	OCM DIV.CLINICIZZATA DI RADIOLOGIA
76940	AZ.OSP.DIREZ.SAN.- UFF.INFERMIERIST. OCM
77010	OCM DIV.CHIR.MAXILLO-FACC.-AMB.DIVIS.
8001281	OCM I E II NEUROCHIR.- CURE INTENSIVE



SERVIZIO DI PREVENZIONE E PROTEZIONE - Responsabile Dott. Claudio Soave

77246	OCM DIVISIONE DI MEDICINA GENERALE
77196	OCM CENTRALE STERILIZZ. CARDIOCHIR.
77266	OCM SEC.DIV.DI NEUROCHIRURGIA - DEG.
8000805	OCM I DIV.CLIN.CHIRURG.-DEGENZE
8001296	OCM CURE INTENSIVE DI CARDIOCHIRURGIA
77658	OP SERVIZIO AUTONOMO DI FARMACIA
77670	SERV.GESTIONE CLIENTI PIANI E MARKETING
77682	AZ.OSP.DIREZ.SAN.- PERS.ADD.SOSTITUZ.OCM
77684	OP ISTITUTO DI RADIOLOGIA
8000563	SERVIZIO INFORMATICA-UFFICIO OP.
77692	OCM SERV.AUT.PRONTO SOCC.ACC.MEDICA
77697	OCM I DIVISIONE DI CHIRURGIA GENERALE
77722	OCM DIV.OST.GINEC.-SALA OP. E PARTO
77728	UNITA'OPERATIVA QUALITA' E ACCREDITAM.
8001060	OCM DIV.ORT.TRAUM.I/II DEGENZE MASCH.
77694	OP DIRIGENZA MEDICA - CELLA SALME
77825	OCM DIV.CLINIC. CARDIOLOGIA -DEGENZE
77828	OP SERV.AUT.RECUPERO E RIED.FUNZIONALE
77831	S.ACQ.LOG.ATT.ALB.-MAGAZZ.ECON.O.C.M.
77842	OCM DIV. ENDOCR.E MALAT.DEL METABOLISMO
77839	OCM SRAU REC.RIED.FUNZ. SERV. R.R.F.
77848	OCM DIV. ENDOCR.E MALAT.DEL METABOLISMO
77914	OP SERV.AUT.RECUPERO E RIED.FUNZIONALE
77980	SERV. SVILUPPO E GESTIONE RISORSE UMANE
77983	OCM U.O.A. DI OCULISTICA
8001279	OCM CURE INTENSIVE DI CARDIOCHIRURGIA
8001335	OCM I DIV.CLIN.CHIR.-SALA OPER.
8000109	OCM SRAU CLINIC. DI GERIATRIA
78237	OP GRUPPO OPERATORIO "O2"
78260	S.GEST.CL.PIANI E MARK.-SPEDALITA'
8001257	OP CLIN. ORTOPEDICA E TRAUM.-DEGENZE
78265	AZ.OSP.DIREZ.SAN.- PERS.ADD.SOSTITUZ. OP
78286	OCM DIV.CLIN.ONCOLOGIA MED.-DEGENZE
8001204	OP SRAU DI NEROPSICHIATRIA INFANTILE
78316	OP IST. DI MEDICINA LEG. E DELLE ASSIC
8000408	OCM DIVISIONE DI NEUROLOGIA - DEGENZE
8000411	SERVIZIO INFORMATICA
8001089	OP DIV.CL.OST.GIN.A E B -SEZ.OSTETRICA
78464	OP CLINICA NEUROLOGICA
78495	OP SERV.AUT.IMMUNOEMAT. E TRASFUSIONE
78497	OP GRUPPO OPERATORIO "O2"
3098547	OCM SECONDO SERV.AUTONOMO PSICHIATRIA
78725	OCM II DIVISIONE CLIN. DI CHIRURGIA
8001285	OCM LAB.MICR.IMMUNOL. E VIROLOGIA
78590	OCM SECONDO SERV.AUT. PSICHIATRIA-DEG.
78735	S.GEST.CL.PIANI E MARK.-ACC.AMM.AMMAL.OP
8000308	OCM CENTRALE STERILIZZ. CARDIOCHIR.
78820	OCM SECONDA DIV. GERIATRIA-DEG.MASCH.
8001167	OP DIVISIONE CLINIC. DI EMATOLOGIA-DEG
78911	SERV. SVILUPPO E GESTIONE RISORSE UMANE
8000659	OCM DIV. OTORINOLARING. - DEGENZE
78910	SSGRU - PORTINERIA OP
78933	S.ACQ.LOG.ATT.ALB.-SERVIZI VARI O.C.M.



3.7.2 LAVORATORI AVENTI 1<IR<5

Matricola	Cognome	Nome	Data nascita	Reparto	IR
55				OCM I E II DIV.CHIR.PLAST. DEGENZE	3,98
84				OCM.DIV.DI GASTRO./END.DIG.-DEGENZE.	4,28
8000162				OCM DIV.OST.GINEC.-SALA OP. E PARTO	4,24
8000159				OP SERV.AUT.PRONTO SOCCORSO E ACC.MED.	3,93
8000240				OCM I E II NEUROCHIR.- CURE INTENSIVE	3,93
88				OP CHIRURGIA GENER."A" SZAG CHIR.VASC.	3,71
91				OCM II DIV.CHIR.GENERALE - DEGENZE	3,48
92				OP DIV.CL.OST.GIN.A E B -SEZ.GINECOLOG.	3,5
150				OCM CURE INTENSIVE DI CARDIOCHIRURGIA	3,48
185				OCM DIVISIONE DI OTORINOLARINGOIATRIA	3,7
243				OCM I DIV.CHIRURGIA GEN. - DEGENZE	3,48
265				OCM TERZA DIVISIONE GERIATRIA-DEGENZE	3,94
8000457				OP CHIRURGIA GENERALE "A" DEGENZE	3,71
313				OCM SERV. SALE OPER. CARDIOCHIRURGIA	3,89
342				OCM SECONDO SERV.AUT. PSICHIATRIA-DEG.	3,6
343				OCM SRAU REC.RIED.FUNZ. SERV. R.R.F.	4,08
350				OCM I DIVISIONE DI CHIRURGIA GENERALE	3,48
355				OCM ISTITUTO CARDIOCHIRURGIA -DEGENZE	3,6
645				OP SRAU MED.INT."C"-SRAG GASTR.END.DIG.	3,83
643				OCM DIV. PEDIATRIA SZAG ASS.NEONATALE	3,91
730				OCM CENTRO REG.FIBROSI CISTICA-DEG.	4,1
8000373				OCM SERV.AUT.PRONTO SOCC.ACC.MEDICA	3,93
940				OP SERV.AUT.IMMUNOEMAT. E TRASFUSIONE	3,31
930				OP CLIN.PEDIATR.-SEZ.AGGR.PAT.NEONAT.	3,3
8000802				OP CHIRURGIA GENERALE "A" DEGENZE	3,71
963				OCM PRIMA DIVISIONE GERIATRIA-DEGENZE	3,94
992				OCM SEC.DIV.DI NEUROCHIRURGIA - DEG.	3,81
1004				OCM SERV. AUT. DI NEURORADIOLOGIA	3
8000806				OCM I DIV.CLIN.CHIR.-SALA OPER.	3,74
1116				OCM.DIV.CLIN.CARD.POLIAMB.CARDIOL.	3,12
1124				OP DIV.CL.OST.GIN.A E B - SALA PARTO	3,98
8000286				OCM DIVISIONE OSTETRICIA E GINECOL.	3,5
1298				OCM ISTITUTO CARDIOCHIRURGIA -DEGENZE	3,6
8000986				OP CLIN.PEDIATR.-SEC.TERZA INFANZIA	3,5
1299				OCM PR.DIV.CLIN.NEUROCHIR.-DEG.FEMM.	3,7
1385				OCM II DIV.CLIN.CHIR.- CENTRO TRAP.	3,88
1370				OP ISTITUTO DI RADIOLOGIA	4,15
1405				OCM.DIV.NEFROL.MEDICA-SERVIZIO DIALISI	3,48
1430				OP DIVISIONE DI MEDICINA INTERNA "D"	3,63
1441				OCM PRIMO SERV. AUT. DI RADIOLOGIA	4,08
1443				OCM DIV.CLIN.MALATTIE INF.-1 ISOLAM.	3,3
1460				OP SERV.AUT.IMMUNOEMAT. E TRASFUSIONE	3,31
1680				OP POLIAMBULATORI	4,09
1620				OP ISTITUTO DI RADIOLOGIA	4,15
8000133				OP CLIN.ORTOPEDICA E TRAUM.-SALA OPER.	4,07
2050				OCM SECONDO SERV. AUT. DI RADIOLOGIA	4,08
2105				OCM PRIMO SERV. AUT. DI RADIOLOGIA	4,08
2115				OCM ISTITUTO CARDIOCHIRURGIA -DEGENZE	3,6
2208				OCM DIV.ORT.TRAUM.I/II S.OPER.S.GESSI	3,81
2234				OCM SERVIZIO DI ANESTESIA A - RIAN.	3,93



SERVIZIO DI PREVENZIONE E PROTEZIONE - Responsabile Dott. Claudio Soave

2237	OCM DIV.OST.GINEC.-SALA OP. E PARTO	4,24
2202	OP CLIN.PEDIATR.-SEZ.AGGR.PAT.NEONAT.	3,3
2204	OCM DIV.ORT.TRAUM.I/II DEGENZE MASCH.	3,7
2206	OCM SERV.AUT.PRONTO SOCC.ACC.MEDICA	3,93
2290	OP ISTITUTO ANESTESIOLOGIA E RIANIMAZ.	3,93
2320	OCM DIV. PEDIATRIA SZAG PAT.NEONATALE	3,52
2300	OCM SERV.AUT. DI IMMUNOEMAT. E TRASF.	4,43
2410	OCM SERVIZIO DI ANESTESIA A - RIAN.	3,93
2427	OCM SEC.DIV.DI NEUROCHIRURGIA - DEG.	3,81
2436	OP DIV.MEDICINA INT. D - DEGENZE	3,63
2438	OCM SERV.AUT. DI IMMUNOEMAT. E TRASF.	4,43
2576	OCM SERV.AUT. DI IMMUNOEMAT. E TRASF.	4,43
2610	OCM SECONDO SERV. AUT. DI RADIOLOGIA	4,08
2583	OCM TERZA DIVISIONE GERIATRIA-DEGENZE	3,94
2699	OCM.SERVIZIO DI ANESTESIA B	3,81
2698	OCM GRUPPO OPERATORIO 1-2 NEUROCHIR.	3,81
2775	OP CLINICA NEUROLOGICA - DEGENZE	3,79
8000453	OP GRUPPO OPERATORIO SECONDO PIANO	3,81
2820	OCM SERVIZIO DI ANESTESIA A - RIAN.	3,93
2830	OCM DIV. DI PEDIATRIA - SEZ. MEDICA	4,06
2860	OCM DIV.OSTETR.GINECOLOG.-DOZZINANTI	3,81
3390	OCM.DIV.NEFROL.MEDICA-SERVIZIO DIALISI	3,48
3535	OCM SECONDO SERV. AUT. DI RADIOLOGIA	4,08
3127	OCM DIV.CLINIC. CARDIOLOGIA -DEGENZE	3,98
3237	OCM DIV. DI PEDIATRIA - SEZ. MEDICA	4,06
3550	OCM PR.DIV.CLIN.NEUROCHIR.-DEG.FEMM.	3,7
8001003	OCM I E II NEUROCHIR.- CURE INTENSIVE	3,93
3930	OCM DIV.ENDOCRIN.E MALAT. DEL MET.-DEG.	3,6
4047	OP SRAU PSIC.MED. - CSM E AMB. AZ.	3,31
4140	OCM.SERVIZIO DI ANESTESIA B	3,81
4225	OCM DIV.ORT.TRAUM.I/II DEGENZE MASCH.	3,7
8000338	OP CHIRURGIA GENERALE "C"	3,71
4244	OCM GRUPPO OPERATORIO I E II CHIRURG.	4,04
4255	OCM.SERVIZIO DI ANESTESIA B	3,81
4290	OCM GRUPPO OPERATORIO I E II CHIRURG.	4,04
4382	OP DIVISIONE CLINICIZZATA DI UROLOGIA	3,7
4384	OCM PR.DIV.CLIN.NEUROCHIR.-DEG.MASCH.	3,7
4399	OP POLIAMBULATORI	4,09
4392	OP CHIRURGIA GENERALE "A" DEGENZE	3,71
4381	OCM.SERVIZIO DI ANESTESIA B	3,81
4386	OCM DIV. CHIR. MAXILLO-FACCIALE	4,04
4404	OP CHIRURGIA GENERALE "A" DEGENZE	3,71
4395	OCM DIV.ENDOCRIN.E MALAT. DEL MET.-DEG.	3,6
4403	OCM.DIV.NEFROL.MEDICA-SERVIZIO DIALISI	3,48
4415	OP ISTITUTO DI RADIOLOGIA	4,15
4433	OCM CENTRO REG.FIBROSI CISTICA- AMBUL.D.H	4,1
4550	OCM II DIV.CHIR.GENERALE - DEGENZE	3,48
4610	OCM I E II DIV.CHIR.PLAST. DEGENZE	3,7
4605	OCM SERV.AUT. DI IMMUNOEMAT. E TRASF.	4,43
4628	OP ISTITUTO DI RADIOLOGIA	4,15
4725	OP DOZZINANTI	3,72
4770	OP POLIAMBULATORI	4,09
4940	OP CHIRURGIA GENERALE "A" DEGENZE	3,71
4946	OCM SECONDO SERV. AUT. DI RADIOLOGIA	4,08
5049	OCM SERV. AUT. DI NEURORADIOLOGIA	3
79100	OCM DIVISIONE DI NEUROLOGIA - DEGENZE	3,73



SERVIZIO DI PREVENZIONE E PROTEZIONE - Responsabile Dott. Claudio Soave

5260	OCM DIV.CHIR.TORACICA-SALE OP.	3,98
5290	OCM DIV.CL.NEFROL.MED.SERV.EMODIALISI OP	3,37
5300	OCM I DIVISIONE CHIRURGIA PLASTICA	3,7
5306	OCM ISTITUTO CARDIOCHIRURGIA -DEGENZE	3,6
8000913	OCM I DIV.CLIN.CHIR.-SALA OPER.	3,74
5335	OP SERV.AUT.PRONTO SOCCORSO E ACC.MED.	3,93
5350	OP POLIAMBULATORI	4,09
5425	OP DOZZINANTI	3,72
5493	OCM ISTITUTO CARDIOCHIRURGIA -DEGENZE	3,6
5500	OP GRUPPO OPERATORIO SECONDO PIANO	3,81
5538	OCM CURE INTENSIVE DI CARDIOCHIRURGIA	3,48
5540	OCM.DIV.DI GASTRO./END.DIG.-DEGENZE.	4,28
8000163	OCM I DIV.CLIN.CHIR.-SALA OPER.	3,74
5602	OP DIV.CL.OST.GIN.A E B -SEZ.GINECOLOG.	3,5
5655	OCM II DIVISIONE DI CHIRURGIA GEN.	3,48
5700	OP SRAU DI CHIRURGIA PEDIATRICA	3,7
8000833	OP CHIRURGIA GENERALE "A" DEGENZE	3,71
5727	OCM.DIV.NEFROL.MEDICA-SERVIZIO DIALISI	3,48
5728	OCM DIV.ORT.TRAUM.I/II S.OPER.S.GESSI	3,81
8000222	OP CHIRURGIA GENERALE "B" DEGENZE	3,71
5822	OP DIVISIONE CLINIC. DI EMATOLOGIA-DEG	3,63
5825	OP CLIN.PEDIATR.-SEZ.AGGR.ASS.NEONAT.	3,5
8000462	OP CHIRURGIA GENERALE "A" DEGENZE	3,71
5925	OP POLIAMBULATORI	4,09
6117	OP CLIN.PED.-C.M.S. MAL.METABOLICHE	3,5
6040	OCM SECONDO SERV. AUT. DI RADIOLOGIA	4,08
5955	OCM SERVIZIO DI ANESTESIA A - RIAN.	3,93
6133	OP CLINICA ODONTOIATRICA -AMB. DIVIS.	3,81
6136	OCM ISTITUTO CARDIOCHIRURGIA -DEGENZE	3,6
6137	OCM DIV. PEDIATRIA SZAG PAT.NEONATALE	3,52
6138	OCM CURE INTENSIVE DI CARDIOCHIRURGIA	3,6
6143	OCM DIV.ENDOCRIN.E MALAT. DEL MET.-DEG.	3,6
6148	OCM DIV. OSTETR. GINEC. - SEZ.GINEC.	3,5
6151	OCM DIV.CHIR.TORACICA-DEGENZE	3,7
6158	OCM SRAU DI UROLOGIA - DAY OSPITAL	3,93
6129	OCM DIV.CLINIC. CARDIOLOGIA -DEGENZE	3,98
6168	OP DIV.CLINIC. EMATOLOGIA DAY-HOSPITAL	3,63
8000440	OCM.SERVIZIO DI ANESTESIA B	3,81
79255	OCM DIV.ORT.TRAUM.I/II DEGENZE MASCH.	3,7
6187	OP SERV.AUT.IMMUNOEMAT. E TRASFUSIONE	3,31
8000006	OCM DIV. OTORINOLARING. - DEGENZE	3,7
8000393	OP CHIRURGIA GENERALE "A" DEGENZE	3,71
6555	OCM SERV. AUT. DI NEURORADIOLOGIA	3
6558	OP DIVISIONE CLINICIZZATA DI UROLOGIA	3,7
6642	OCM DIVISIONE OSTETRICIA E GINECOL.	3,5
8000399	OCM DIV.ORT.TRAUM.I/II DEGENZE MASCH.	3,7
8000191	OCM PRIMO SERV. AUT. DI RADIOLOGIA	4,08
7219	OCM DIVISIONE DI NEUROLOGIA - DEGENZE	3,73
7217	OP SERV.AUT.PRONTO SOCCORSO E ACC.MED.	3,93
7250	OP CLINICA ODONTOIATRICA -AMB. DIVIS.	3,81
7255	OCM SERV.AUT. DI IMMUNOEMAT. E TRASF.	4,43
7260	OCM II DIV.CL.DI CH.E SRAU DI UR.-S.OP.	3,81
7293	OCM.DIV.NEFROL.MEDICA-SERVIZIO DIALISI	3,48
7245	OP CLIN.PEDIATR.-SEZ.AGGR.PAT.NEONAT.	3,3
7395	OCM SERV.AUT.PRONTO SOCC.ACC.MEDICA	3,93
7595	OCM GRUPPO OPERATORIO I E II CHIRURG.	4,04
7596	OCM I E II NEUROCHIR.- CURE INTENSIVE	3,93



SERVIZIO DI PREVENZIONE E PROTEZIONE - Responsabile Dott. Claudio Soave

7768	OP DIV.CL.OST.GIN.A E B - SALA PARTO	3,98
7890	OCM DIVIS. DI PNEUMOLOGIA - DEGENZE	4,16
7960	OCM DOZZINANTI GERIATR. SEZ. "B" O.G.	3,94
8013	OCM SERV. AUT. DI NEURORADIOLOGIA	3
8036	OCM I DIV.CHIRUR.PLAS. CENTRO USTIONI	4,06
8323	OCM PRIMO SERV. AUT. DI RADIOLOGIA	4,08
8148	OCM SERV. AUT. DI NEURORADIOLOGIA	3
8098	OCM PRIMO SERV. AUT. DI RADIOLOGIA	4,08
8070	OCM DIV.OST.GINEC.-SALA OP. E PARTO	4,24
8335	OCM SERV. AUT. MEDICINA NUCLEARE	4,01
8370	OCM SERV.AUT.PRONTO SOCC.ACC.MEDICA	3,93
8421	OCM.DIV.NEFROL.MEDICA-SERVIZIO DIALISI	3,48
8435	OCM DIV.OST.GINEC.-SALA OP. E PARTO	4,24
8476	OP ISTITUTO DI RADIOLOGIA	4,15
8510	OCM PRIMO SERV. AUT. DI RADIOLOGIA	4,08
8565	OP CLINICA ODONTOIATRICA -AMB. DIVIS.	3,81
8572	OP ISTITUTO ANESTESIOLOGIA E RIANIMAZ.	3,93
8591	OCM I E II NEUROCHIR.- CURE INTENSIVE	3,93
8592	OCM SERV.AUT.PRONTO SOCC.ACC.MEDICA	3,93
8587	OCM I DIV.CHIRURGIA GEN. DAY-HOSPITAL	3,48
8584	OCM PR.DIV.CLIN.NEUROCHIR.-DEG.FEMM.	3,7
8700	OP DIV.CL.OST.GIN.A E B - SALA PARTO	3,98
8000186	OP CLINICA ODONTOIATRICA	3,7
8750	OP SERV.AUT.IMMUNOEMAT. E TRASFUSIONE	3,31
8890	OCM DIV. OSTETR. GINEC. - SEZ.GINEC.	3,5
8795	OCM I DIV.CLIN.CHIR.-SALA OPER.	3,74
8860	OCM I DIV.CLIN.CHIRURG.-DEGENZE	3,7
8000110	OP CLIN. ORTOPEDICA E TRAUM.-DEGENZE	3,7
9034	OCM DIVISIONE OSTETRICIA E GINECOL.	3,5
9115	OCM SERV. AUT. DI NEURORADIOLOGIA	3
79410	OCM I DIV.CHIRURGIA GEN. - DEGENZE	3,48
9183	OCM DIV.CHIR.TORACICA-SALE OP.	3,98
9184	OCM DIV.CL.NEFROL.MED.SERV.EMODIALISI OP	3,37
9181	OCM SERVIZIO DI ANESTESIA A - RIAN.	3,93
9313	OP CHIRURGIA GENERALE "C"	3,71
9315	OCM II DIV.CHIR.GENERALE - DEGENZE	3,48
9310	OCM PRIMO SERV. AUT. DI RADIOLOGIA	4,08
9189	OCM DIV.CLINIC. CARDIOLOGIA -DEGENZE	3,98
9185	OCM DIV.OST.GINEC.-SALA OP. E PARTO	4,24
8001078	OP DIV.MEDICINA INTERNA B - DEGENZE	3,63
9318	OCM DIV. DI PEDIATRIA - SEZ. MEDICA	4,06
9327	OCM.DIV.NEFROL.MEDICA-SERVIZIO DIALISI	3,48
9350	OCM SERV.AUT. DI IMMUNOEMAT. E TRASF.	4,43
9395	OP ISTITUTO DI RADIOLOGIA	4,15
9415	OP DIV.MEDICINA INTERNA B - DEGENZE	3,63
9419	OCM.SERVIZIO DI ANESTESIA A-ANEST.S.O.	3,93
9452	OP ISTITUTO DI RADIOLOGIA	4,15
9480	OCM.DIV.DI END.E MAL.MET.-SRAG DIABET.	3,6
9543	OP DIV.CL.OST.GIN.A E B -SEZ.OSTETRICA	3,5
8000816	OP SERV.AUT.PRONTO SOCCORSO E ACC.MED.	3,93
9670	OCM SECONDO SERV. AUT. DI RADIOLOGIA	4,08
9682	OP CHIRURGIA GENERALE "A" DEGENZE	3,71
8000221	OCM SERVIZIO AUTONOMO DI CARDIOLOGIA	4,07
8000153	OCM SERVIZIO DI ANESTESIA A - RIAN.	3,93
9717	OCM II DIV.CL.DI CH.E SRAU DI UR.-S.OP.	3,81
3096315	OCM PRIMO SERV.AUT.PSICHIATRIA - DEG.	3,6
9735	OCM SERV. AUT. DI NEURORADIOLOGIA	3



SERVIZIO DI PREVENZIONE E PROTEZIONE - Responsabile Dott. Claudio Soave

9744	OP CHIRURGIA GENERALE "B" DEGENZE	3,71
9745	OCM GRUPPO OPERATORIO I E II CHIRURG.	4,04
9773	OCM DIVISIONE OSTETRICIA E GINECOL.	3,5
9805	OCM ISTITUTO CARDIOCHIRURGIA -DEGENZE	3,6
9820	OP SERV.AUT.PRONTO SOCCORSO E ACC.MED.	3,93
9985	OP ISTITUTO ANESTESIOLOGIA E RIANIMAZ.	3,93
9984	OCM SERVIZIO DI ANESTESIA A - RIAN.	3,93
10043	OCM I DIV.CLIN.CHIRURG.-DEGENZE	3,7
8000829	OP CLIN.ORTOPEDICA E TRAUM.-SALA OPER.	4,07
10044	OCM.SERVIZIO DI ANESTESIA A-ANEST.S.O.	3,93
10042	OP SERV.AUT.PRONTO SOCCORSO E ACC.MED.	3,93
10168	OCM DIV.CHIR.TORACICA-DEGENZE	3,7
10166	OCM SERVIZIO AUTONOMO DI CARDIOLOGIA	4,07
10173	OP POLIAMBULATORI	4,09
10396	OCM CLINICA DERMATOLOGICA - DEGENZE	3,7
10543	OCM SECONDO SERV. AUT. DI RADIOLOGIA	4,08
3096360	OCM DIVISIONE DI NEUROLOGIA - DEGENZE	3,73
10634	OCM SERVIZIO DI ANESTESIA A - RIAN.	3,93
10689	OCM.DIV.NEFROL.MEDICA-SERVIZIO DIALISI	3,48
10713	OCM PR.DIV.CLIN.NEUROCHIR.-DEG.FEMM.	3,7
10820	OP SERV.AUT.IMMUNOEMAT. E TRASFUSIONE	3,31
10718	OP ISTITUTO ANESTESIOLOGIA E RIANIMAZ.	3,93
10885	OCM II DIV.CL.DI CH.E SRAU DI UR.-DEGEN.	3,81
10889	OCM CENTRO REG.FIBROSI CISTICA-DEG.	4,1
10888	OCM.DIV.NEFROL.MEDICA-SERVIZIO DIALISI	3,48
10918	OCM II DIV.CHIR.GENERALE - DEGENZE	3,48
11135	OP DIVISIONE CLINIC. DI EMATOLOGIA-DEG	3,63
11145	OCM SERV.AUT. DI IMMUNOEMAT. E TRASF.	4,43
11147	OP SERV.AUT.PRONTO SOCCORSO E ACC.MED.	3,93
11153	OCM SERVIZIO DI ANESTESIA A - RIAN.	3,93
11155	OP CHIRURGIA GENERALE "B" DEGENZE	3,71
11168	OP CLIN.ORTOPEDICA E TRAUM.-SALA OPER.	4,07
11235	OCM DIRIGENZA MED. - CELLA SALME	3,46
8000932	OCM CURE INTENSIVE DI CARDIOCHIRURGIA	3,48
11383	OP ISTITUTO DI RADIOLOGIA	4,15
11415	OCM.DIV.DI GASTRO./END.DIG.-DEGENZE.	4,28
11510	OP DIV.CL.UROL.-SZAG.DIAGN.TER.END.UR.	4,03
11578	OP DIV.CL.OST.GIN.A E B -SEZ.GINECOLOG.	3,5
11705	OCM SERVIZIO DI ANESTESIA A - RIAN.	3,93
8000353	OP CLINICA NEUROLOGICA - DEGENZE	3,79
11715	OCM CLINICA OCULISTICA	3,7
11725	OCM II DIV.CHIR.GENERALE - DEGENZE	3,48
11761	OCM SERV.AUT. DI ENDOSCOPIA DIGESTIVA	3,95
11779	OP CHIRURGIA GENERALE "A" DEGENZE	3,71
11885	OP CHIRURGIA GENERALE "A" DEGENZE	3,71
11963	OCM DIV.CLINIC. CARDIOLOGIA -DEGENZE	3,98
11961	OCM PRIMO SERV. AUT. DI RADIOLOGIA	4,08
11972	OCM II DIV.CL.DI CH.E SRAU DI UR.-S.OP.	3,81
11995	OCM I DIV.CHIRURGIA GEN. - DEGENZE	3,48
12003	OCM.SERVIZIO DI ANESTESIA A-ANEST.S.O.	3,93
12009	OCM DIVISIONE DI OTORINOLARINGOIATRIA	3,7
12050	OCM PRIMA DIVISIONE GERIATRIA-DEGENZE	3,94
12117	OCM I E II NEUROCHIR. - CURE INTENSIVE	3,93
12122	OCM II DIVISIONE CLIN. DI CHIRURGIA	3,81
12168	OCM DIV.CHIR.TORACICA-DEGENZE	3,7
12190	OCM SERVIZIO AUTONOMO DI CARDIOLOGIA	4,07
12195	OCM DIV. OSTETR. GINEC. - SEZ.GINEC.	3,5



SERVIZIO DI PREVENZIONE E PROTEZIONE - Responsabile Dott. Claudio Soave

12325	OCM DIV.CHIR.TORACICA-DEGENZE	3,7
12350	OCM DIVISIONE OSTETRICIA E GINECOL.	3,5
12359	OCM CLINICA DERMATOLOGICA - DEGENZE	3,7
12366	OCM DIV.CLIN.MALATTIE INF.-1 ISOLAM.	3,3
12368	OP GRUPPO OPERATORIO SECONDO PIANO	3,81
12367	OCM DIV.OSTETR.GINECOLOG.-DOZZINANTI	3,81
12465	OCM SERV.AUT. DI ENDOSCOPIA DIGESTIVA	3,95
12473	OCM CLINICA OCULISTICA - DEGENZE	3,7
8000973	OP DIVISIONE CLINIC. DI EMATOLOGIA-DEG	3,63
12483	OCM ISTITUTO CARDIOCHIRURGIA -DEGENZE	3,6
12495	OCM DIVISIONE DI NEUROLOGIA - DEGENZE	3,73
12532	OCM SERV. AUT. MEDICINA NUCLEARE	4,01
12535	OP DIV.CL.OST.GIN.A E B -SEZ.OSTETRICA	3,5
12560	OP SERV.AUT.IMMUNOEMAT. E TRASFUSIONE	3,31
12590	OCM SERV. AUT. DI NEURORADIOLOGIA	3
8000064	OCM SERV.AUT.PRONTO SOCC.ACC.MEDICA	3,93
12618	OCM SERV. AUT. MEDICINA NUCLEARE	4,01
12641	OP ISTITUTO ANESTESIOLOGIA E RIANIMAZ.	3,93
12694	OP DIV.MEDICINA INTERNA B - DEGENZE	3,63
12682	OP ISTITUTO ANESTESIOLOGIA E RIANIMAZ.	3,93
12717	OCM PRIMA DIVISIONE GERIATRIA-DEGENZE	3,94
8000372	OCM PRIMO SERV. AUT. DI RADIOLOGIA	4,08
12753	OP SERV.AUT.RECUPERO E RIED.FUNZIONALE	4,08
12780	OCM DIV. OTORINOLARING. - DEGENZE	3,7
12845	OP DIV. CLIN. DI UROLOGIA - DEGENZE	3,7
12854	OCM DIV. OSTETR. GINEC. - SEZ.GINEC.	3,5
12853	OCM PRIMA DIVISIONE GERIATRIA-DEGENZE	3,94
12885	OCM DIV. PEDIATRIA SZAG ASS.NEONATALE	3,91
12888	OP CHIR.GEN."B""C" ENDOCRICH.DAY HOSP.	4,03
13136	OCM.DIV.NEFROL.MEDICA-SERVIZIO DIALISI	3,48
12930	OCM PRIMO SERV. AUT. DI RADIOLOGIA	4,08
13070	OP POLIAMBULATORI	4,09
13126	OCM.DIV.NEFROL.MEDICA-SERVIZIO DIALISI	3,48
13127	OP CLINICA ODONTOIATRICA - DEGENZE	3,7
13139	OCM SERV.AUT.PRONTO SOCC.ACC.MEDICA	3,93
13137	OCM PRIMO SERV. AUT. DI RADIOLOGIA	4,08
13210	OP ISTITUTO DI RADIOLOGIA	4,15
13235	OCM CLINICA OCULISTICA - AMB.ORTOT.	3
13290	OCM I E II DIV.CHI.PLAS. SALA OPERAT.	3,89
8000204	OCM II DIVISIONE CHIRURGIA PLASTICA	3,7
8000987	OP DIV.MEDICINA INTERNA B - DEGENZE	3,63
13605	OCM SERV. SALE OPER. CARDIOCHIRURGIA	3,89
13710	OCM PRIMO SERV. AUT. DI RADIOLOGIA	4,08
13755	OCM UOA NEUROCHIRUR.STEREOTASSICA - S.O.	4,24
13810	OP CLIN.PEDIATR.-SEZ.AGGR.ASS.NEONAT.	3,5
13854	OCM DIV. DI PEDIATRIA - SEZ. MEDICA	4,06
13865	OP GRUPPO OPERATORIO SECONDO PIANO	3,81
13895	OP CLIN.PEDIATR.-SEZ.AGGR.ASS.NEONAT.	3,5
13928	OCM II DIV.CHIR.GENERALE - DEGENZE	3,48
14065	OCM CURE INTENSIVE DI CARDIOCHIRURGIA	3,48
14070	OCM SERVIZIO DI ANESTESIA A - RIAN.	3,93
8000493	OCM I E II DIV.CHIR.PLAST. DEGENZE	3,7
14125	OCM CENTRO REGIONALE FIBROSI CISTICA	4,1
14134	OP CLIN. ORTOPEDICA E TRAUM.-DEGENZE	3,7
14131	S.GEST.CL.PIANI E MARK.-UFFICIO O.C.M.	4,09
14210	OP POLIAMBULATORI	4,09



SERVIZIO DI PREVENZIONE E PROTEZIONE - Responsabile Dott. Claudio Soave

14250	OP POLIAMBULATORI	4,09
8000494	OP DIV.MEDICINA INT. D - DEGENZE	3,63
14365	OCM PR.DIV.CLIN.NEUROCHIR.-DEG.MASCH.	3,7
14375	OCM DIV. CHIRURGIA TORACICA	3,7
14488	OCM DIVISIONE DI NEUROLOGIA - DEGENZE	3,73
14518	OCM DIV.CL.NEFROL.MED.SERV.EMODIALISI OP	3,37
14516	OCM PR.DIV.CLIN.NEUROCHIR.-DEG.FEMM.	3,7
14521	OCM DIV.CL.NEFROL.MED.SERV.EMODIALISI OP	3,37
14572	OCM DIV.ORT.TRAUM.I/II DEGENZE MASCH.	3,7
14573	OP DIVISIONE CLINIC. DI EMATOLOGIA-DEG	3,63
14574	OP GRUPPO OPERATORIO SECONDO PIANO	3,81
14715	OP DIV.MEDICINA INT. D - DEGENZE	3,63
14965	OCM I DIV.CHIRURGIA GEN. - DEGENZE	3,48
14957	OCM PRIMO SERV. AUT. DI RADIOLOGIA	4,08
14970	OCM SERV. SALE OPER. CARDIOCHIRURGIA	3,89
14995	OCM DIV.CHIR.TORACICA-DEGENZE	3,7
8000596	OCM SERV. SALE OPER. CARDIOCHIRURGIA	3,89
8000124	OP ISTITUTO ANESTESIOLOGIA E RIANIMAZ.	3,93
15087	OP CLIN.PEDIATR.-SEZ.AGGR.ASS.NEONAT.	3,5
15210	OP DIV.CL.UROL.-SZAG.DIAGN.TER.END.UR.	4,03
15214	OP CHIRURGIA GENER."A" SZAG CHIR.VASC.	3,71
15265	OCM DIV. DI MEDICINA GEN.-DEG.MASCH.	3,48
15273	OCM SERV.AUT.PRONTO SOCC.ACC.MEDICA	3,93
15483	OP SERV.AUT.IMMUNOEMAT. E TRASFUSIONE	3,31
15485	OCM PR.DIV.CLIN.NEUROCHIR.-DEG.MASCH.	3,7
8000272	OP CHIRURGIA GENERALE "A" DEGENZE	3,71
15488	OP DIV.CL.OST.GIN.A E B -SEZ.GINECOLOG.	3,5
15496	OCM I DIV.CLIN.CHIRURG.-DEGENZE	3,7
15502	OCM SERVIZIO DI ANESTESIA A - RIAN.	3,93
15566	OP CHIRURGIA GENERALE "C"	3,71
15575	OCM I E II NEUROCHIR.- CURE INTENSIVE	3,93
15590	OP GRUPPO OPERATORIO SECONDO PIANO	3,81
15660	OCM.DIV.NEFROL.MEDICA-SERVIZIO DIALISI	3,48
15717	OP ISTITUTO ANESTESIOLOGIA E RIANIMAZ.	3,93
15838	OP CHIRURGIA GENERALE "A" DEGENZE	3,71
15887	OP DIVISIONE DI MEDICINA INTERNA "B"	3,63
8000081	OP ISTITUTO DI RADIOLOGIA	4,15
15982	OP SERV.AUT.IMMUNOEMAT. E TRASFUSIONE	3,31
15998	OCM DIVISIONE DI NEUROLOGIA - DEGENZE	3,73
16017	OCM SERVIZIO DI ANESTESIA A - RIAN.	3,93
8000844	OP DIVISIONE DI MEDICINA INTERNA "B"	3,63
16085	OCM SERVIZIO DI ANESTESIA A - RIAN.	3,93
16097	OCM SECONDO SERV. AUT. DI RADIOLOGIA	4,08
16100	OP ISTITUTO DI RADIOLOGIA	4,15
16205	OP ISTITUTO ANESTESIOLOGIA E RIANIMAZ.	3,93
16211	OCM SEC.DIV.DI NEUROCHIRURGIA - DEG.	3,81
16214	OCM TERZA DIVISIONE GERIATRIA-DEGENZE	3,94
16217	OP DIVISIONE CLINIC. DI EMATOLOGIA-DEG	3,63
16390	OCM.SERVIZIO DI ANESTESIA A-ANEST.S.O.	3,93
16375	OCM PR.DIV.CLIN.NEUROCHIR.-DEG.FEMM.	3,7
16465	OCM I E II NEUROCHIR.- CURE INTENSIVE	3,93
8000450	OCM I DIV.CHIRURGIA GEN. - DEGENZE	3,48
16628	OP DIV.CL.OST.GIN.A E B -SEZ.GINECOLOG.	3,5
16632	OCM DIV.OST.GINEC.-SALA OP. E PARTO	4,24
16629	OP CLINICA ORTOPEDICA E TRAUMATOLOGICA	3,7
16627	OP ISTITUTO ANESTESIOLOGIA E RIANIMAZ.	3,93
16642	OP ISTITUTO ANESTESIOLOGIA E RIANIMAZ.	3,93



SERVIZIO DI PREVENZIONE E PROTEZIONE - Responsabile Dott. Claudio Soave

16665	OP DIV. CLIN. DI UROLOGIA - DEGENZE	3,7
16763	OCM DIV. OSTETR. GINEC. - SEZ.GINEC.	3,5
16838	OCM.DIV.CLIN.CARD.POLIAMB.CARDIOL.	3,12
17010	OCM GRUPPO OPERATORIO 1-2 NEUROCHIR.	3,81
17060	OCM SERV.AUT. DI IMMUNOEMAT. E TRASF.	4,43
17210	OCM GRUPPO OPERATORIO 1-2 NEUROCHIR.	3,81
8000466	OP CHIRURGIA GENERALE "B" DEGENZE	3,71
16812	OCM SERVIZIO DI ANESTESIA A - RIAN.	3,93
17292	OCM DIV.CLIN.MALATTIE INF.-1 ISOLAM.	3,3
17298	OCM DIV.CHIR.TORACICA-DEGENZE	3,7
17307	OCM.DIV.DI GASTRO./END.DIG.-DEGENZE.	4,28
8000082	OP ISTITUTO DI RADIOLOGIA	4,15
17339	OCM SERV. AUT. MEDICINA NUCLEARE	4,01
17348	OCM DIV. DI MEDICINA GEN.-DEG.MASCH.	3,48
17475	OP CLIN.PEDIATR.-SEC.TERZA INFANZIA	3,5
17476	OP CLIN.NEUROL.SERV.AGGR.NEUROPATOLOGIA	4,33
17478	OP DIVISIONE CLINICIZZATA DI UROLOGIA	3,7
3096654	OCM SECONDO SERV.AUT. PSICHIATRIA-DEG.	3,6
17473	OCM DIV. DI PEDIATRIA - SEZ. MEDICA	4,06
17497	OP GRUPPO OPERATORIO SECONDO PIANO	3,81
17543	OCM DIV.CLIN.MALATTIE INF.-1 ISOLAM.	3,3
17702	OCM CLINICA OCULISTICA - DEGENZE	3,7
17713	OCM CENTRO REG.FIBROSI CISTICA-DEG.	4,1
17835	OCM SERV.AUT. DI ENDOSCOPIA DIGESTIVA	3,95
17852	OP CLINICA ODONTOIATRICA -AMB. DIVIS.	3,81
17855	OCM I DIV.CLIN.CHIRURG.-DEGENZE	3,7
8000146	OCM DIV.CLIN.NEFROLOGIA MEDICA- DEG.	3,48
17822	OCM DIV.CL.NEFROL.MED.SERV.EMODIALISI OP	3,37
18054	OCM.SERVIZIO DI ANESTESIA B	3,81
18056	OCM SERV. AUT. DI NEURORADIOLOGIA	3
18065	OCM.DIV.NEFROL.MEDICA-SERVIZIO DIALISI	3,48
18070	OCM PRIMO SERV. AUT. DI RADIOLOGIA	4,08
18077	OP ISTITUTO DI RADIOLOGIA	4,15
18076	OCM DIV.OST.GINEC.-SALA OP. E PARTO	4,24
18250	OP CLIN.NEUROL.SERV.AGGR.NEUROPATOLOGIA	4,33
18400	OP DIV.CL.OST.GIN.A E B -SEGRETERIA	3,5
18404	OCM I E II NEUROCHIR.- CURE INTENSIVE	3,93
18425	OCM PRIMO SERV. AUT. DI RADIOLOGIA	4,08
8000367	OP DIV.MEDICINA INTERNA B - DEGENZE	3,63
18616	OCM I E II NEUROCHIR.- CURE INTENSIVE	3,93
18620	OP DIV.MEDICINA INT. D - DEGENZE	3,63
18630	OCM ISTITUTO CARDIOCHIRURGIA -DEGENZE	3,6
18707	OCM DIV. OSTETR. GINEC. - SEZ.GINEC.	3,5
18710	OCM DIV.OTORINOLARING.-AUDIOMETRIA	3
18633	OP DIV.MEDICINA INT. D - DEGENZE	3,63
18750	OP CLIN.PEDIATR.-SEZ.AGGR.PAT.NEONAT.	3,3
18770	OCM DIVISIONE DI OTORINOLARINGOIATRIA	3,7
18850	OP SRAU DI MEDICINA INTERNA "A"	4,13
18865	OCM DIV.CLIN.MALATTIE INF.-1 ISOLAM.	3,3
18985	OCM ISTITUTO DI CARDIOCHIRURGIA	3,6
19020	OP ISTITUTO ANESTESIOLOGIA E RIANIMAZ.	3,93
19030	OP GRUPPO OPERATORIO SECONDO PIANO	3,81
19110	OP SRAU MED.INT."C"-SRAG GASTR.END.DIG.	3,83
19150	OP DOZZINANTI	3,72
19155	OCM ISTITUTO CARDIOCHIRURGIA -DEGENZE	3,6
19185	OCM DIV.OSTETR.GINECOLOG.-DOZZINANTI	3,81



SERVIZIO DI PREVENZIONE E PROTEZIONE - Responsabile Dott. Claudio Soave

19215	OP CLIN. ORTOPEDICA E TRAUM.-DEGENZE	3,7
19224	OCM PRIMO SERV. AUT. DI RADIOLOGIA	4,08
19232	OP CLINICA PEDIATRICA - LATTANTI	3,5
19248	OCM CLINICA OCULISTICA - AMB.ORTOT.	3
19255	OCM SERV.AUT.PRONTO SOCC.ACC.MEDICA	3,93
19257	OCM II DIV.CHIR.GENERALE - DEGENZE	3,48
19393	OP SRAU PSIC.MED. - CSM E AMB. AZ.	3,31
19486	OCM DIV.ENDOCRIN.E MALAT. DEL MET.-DEG.	3,6
19483	OCM DIV.ORT.TRAUM.I/II DEGENZE MASCH.	3,7
19499	OP SRAU DI MEDICINA INTERNA "A"	4,13
19590	OCM SECONDO SERV.AUT. PSICHIATRIA-DEG.	3,6
19690	OCM DIV.ORT.TRAUM.I/II DEGENZE MASCH.	3,7
19708	OP DIVISIONE CLINIC. DI EMATOLOGIA-DEG	3,63
19710	OCM SERV.AUT. DI IMMUNOEMAT. E TRASF.	4,43
19855	OCM DIV.CLIN.NEFROLOGIA MEDICA- DEG.	3,48
19909	OCM DIV.CL.NEFROL.MED.SERV.EMODIALISI OP	3,37
20027	OP SRAU MED.INT."C"-SRAG GASTR.END.DIG.	3,83
19979	OCM DIV. CHIR. MAXILLO-FACCIALE	4,04
20030	OCM SRAU DI UROLOGIA	3,93
20102	OP ISTITUTO ANESTESIOLOGIA E RIANIMAZ.	3,93
20103	OCM DIV.CLIN.CARD.-SERV.AGGR.EMODINAM	2,5
20155	OCM DIV.CLIN.MALATTIE INF.-1 ISOLAM.	3,3
20303	OCM.DIV.NEFROL.MEDICA-SERVIZIO DIALISI	3,48
8000560	OP SRAU DI CHIRURGIA PEDIATRICA	3,7
20285	OCM SERV. AUT. DI NEURORADIOLOGIA	3
20263	OCM I E II NEUROCHIR.- CURE INTENSIVE	3,93
20313	OCM SERVIZIO DI ANESTESIA A - RIAN.	3,93
8000060	OP DIV.MEDICINA INT. D - DEGENZE	3,63
20427	OCM DIV.CLIN.CARD.-SERV.AGGR.EMODINAM	2,5
20429	OCM SERVIZIO DI ANESTESIA A - RIAN.	3,93
20639	OCM CURE INTENSIVE DI CARDIOCHIRURGIA	3,48
20530	OCM DIV.OSTETR.GINEC. - AMB.DIVIS.	3,5
20642	OCM PRIMO SERV. AUT. DI RADIOLOGIA	4,08
20648	OP DIV.MEDICINA INTERNA B - DEGENZE	3,63
20917	OCM DIV.ENDOCRIN.E MALAT. DEL MET.-DEG.	3,6
20690	OP SRAU DI MEDICINA INTERNA "A"	4,13
20730	OP ISTITUTO DI RADIOLOGIA	4,15
20992	OCM.DIV.NEFROL.MEDICA-SERVIZIO DIALISI	3,48
21105	OCM ISTITUTO CARDIOCHIRURGIA -DEGENZE	3,6
21112	OP CLIN. ORTOPEDICA E TRAUM.-DEGENZE	3,7
21113	OCM PR.DIV.CLIN.NEUROCHIR.-DEG.MASCH.	3,7
21015	OCM.DIV.NEFROL.MEDICA-SERVIZIO DIALISI	3,48
21168	OCM SERVIZIO DI ANESTESIA A - RIAN.	3,93
21170	OCM SECONDO SERV. AUT. DI RADIOLOGIA	4,08
21190	OCM DIV.OST.GINEC.-SALA OP. E PARTO	4,24
21271	OCM I E II NEUROCHIR.- CURE INTENSIVE	3,93
21272	OP ISTITUTO DI RADIOLOGIA	4,15
21287	OCM II DIV.CL.DI CH.E SRAU DI UR.-S.OP.	3,81
21312	OP CLINICA ODONTOIATRICA -AMB. DIVIS.	3,81
21378	OP ISTITUTO ANESTESIOLOGIA E RIANIMAZ.	3,93
21405	OP POLIAMBULATORI	4,09
21482	OCM SERVIZIO DI ANESTESIA A - RIAN.	3,93
21486	OCM.SERVIZIO DI ANESTESIA B	3,81
21493	OCM CLINICA OCULISTICA	3,7
21515	OCM PRIMO SERV. AUT. DI RADIOLOGIA	4,08
21595	OCM DIV.CLINIC. CARDIOLOGIA -DEGENZE	3,98
8000497	OCM SERVIZIO DI ANESTESIA A - RIAN.	3,93



SERVIZIO DI PREVENZIONE E PROTEZIONE - Responsabile Dott. Claudio Soave

8000541	OP CLINICA PSICHIATRICA - DEGENZE	3,31
21677	OCM DIV.ORT.TRAUM.I/II S.OPER.S.GESSI	3,81
21679	OCM SERV.AUT. DI IMMUNOEMAT. E TRASF.	4,43
21754	OCM I E II NEUROCHIR.- CURE INTENSIVE	3,93
21784	OCM DIV.ORT.TRAUM.I/II DEGENZE MASCH.	3,7
21830	OP CLIN.PEDIATR.-SEZ.AGGR.ASS.NEONAT.	3,5
21835	OP CLINICA PEDIATRICA - LATTANTI	3,5
21925	OCM II DIV.CL.DI CH.E SRAU DI UR.-S.OP.	3,81
21975	OP ISTITUTO DI RADIOLOGIA	4,15
21995	OP DIV.MEDICINA INT.B-DH CARDIOREUM.	3,63
22033	OCM TERZA DIVISIONE GERIATRIA-DEGENZE	3,94
22035	OP CLIN.PEDIATR.-SEZ.AGGR.ASS.NEONAT.	3,5
22130	OP DIV.CL.OST.GIN.A E B - SALA PARTO	3,98
22205	OCM SERV.AUT. DI IMMUNOEMAT. E TRASF.	4,43
22210	OP SERV.AUT.PRONTO SOCCORSO E ACC.MED.	3,93
22231	OP SRAU PSIC.MED. - CSM E AMB. AZ.	3,31
8000578	OP CLINICA NEUROLOGICA - DEGENZE	3,79
22330	OCM SERV.AUT. DI IMMUNOEMAT. E TRASF.	4,43
22345	OP ISTITUTO DI RADIOLOGIA	4,15
22415	OCM.DIV.DI GASTRO./END.DIG.-DEGENZE.	4,28
22422	OP DIVISIONE CLINICIZZATA DI UROLOGIA	3,7
22431	OP DIV.MEDICINA INTERNA B - DEGENZE	3,63
22443	OCM SERV. AUT. DI NEURORADIOLOGIA	3
22630	OCM.DIV.DI GASTRO./END.DIG.-DEGENZE.	4,28
22434	OCM DIV.OST.GINEC.-SALA OP. E PARTO	4,24
22664	OCM DIV.ORT.TRAUM.I/II DEGENZE MASCH.	3,7
22677	OP DIVISIONE CLINIC. DI EMATOLOGIA-DEG	3,63
22678	OP CLINICA ODONTOIATRICA -AMB. DIVIS.	3,81
22695	OCM DIV.ENDOCRIN.E MALAT. DEL MET.-DEG.	3,6
22698	OCM DIVISIONE DI NEUROLOGIA - DEGENZE	3,73
3096816	OP SERV.AUT.PRONTO SOCCORSO E ACC.MED.	3,93
22883	OCM.SERVIZIO DI ANESTESIA A-ANEST.S.O.	3,93
22910	OCM SERV.AUT.PRONTO SOCC.ACC.MEDICA	3,93
8001010	OP DIVISIONE CLINIC. DI EMATOLOGIA-DEG	3,63
22445	OP ISTITUTO ANESTESIOLOGIA E RIANIMAZ.	3,93
23084	OP CLIN.PEDIATR.-SEZ.AGGR.ASS.NEONAT.	3,5
23085	OCM DIV. DI MEDICINA GEN.-DEG.MASCH.	3,48
23081	OCM CENTRO REG.FIBROSI CISTICA-DEG.	4,1
23518	OP POLIAMBULATORI	4,09
23523	OP GRUPPO OPERATORIO SECONDO PIANO	3,81
23109	OP CLINICA PEDIATRICA	3,5
23181	OCM DIV.CLIN.NEFROLOGIA MEDICA- DEG.	3,48
23184	OCM DIV.CLIN.CARD.-SERV.AGGR.EMODINAM	2,5
23597	OCM DOZZINANTI GERIATR. SEZ. "B" O.G.	3,94
23598	OCM DIV.CLINIC. CARDIOLOGIA -DEGENZE	3,98
23710	OP CHIRURGIA GENERALE "A"	3,71
23193	OCM CLINICA OCULISTICA - SALA OPER.	3,7
23758	OCM.DIV.NEFROL.MEDICA-SERVIZIO DIALISI	3,48
23198	OCM DIV.ENDOCRIN.E MALAT. DEL MET.-DEG.	3,6
22436	OCM II DIV.CHIR.GENERALE DAY-HOSPITAL	3,48
23788	OCM II DIV.CLIN.CHIRURGICA - AMB.DIV.	3,81
23817	OCM SECONDO SERV. AUT. DI RADIOLOGIA	4,08
23815	OP SRAU DI MED.DEL LAV.-DAY HOSPITAL	3,63
23383	OP CLIN.PEDIATR.-SEZ.AGGR.ASS.NEONAT.	3,5
23195	OP SERV.AUT.PRONTO SOCCORSO E ACC.MED.	3,93
23221	OP CL.MEDICA E DIV.MED.INT.B - DH	3,63
23265	OP CLIN.PEDIATR.-SEZ.AGGR.PAT.NEONAT.	3,3



SERVIZIO DI PREVENZIONE E PROTEZIONE - Responsabile Dott. Claudio Soave

23290	OCM.DIV.NEFROL.MEDICA-SERVIZIO DIALISI	3,48
8000591	OP SERV.AUT.PRONTO SOCCORSO E ACC.MED.	3,93
23348	OCM DIV.ORT.TRAUM.I/II DEGENZE MASCH.	3,7
23931	OCM I DIV.CLIN.CHIRURG.-DEGENZE	3,7
23925	OCM CLINICA OCULISTICA - AMB.ORTOT.	3
23926	OCM DIVISIONE DI NEUROLOGIA - DEGENZE	3,73
23352	OP CLINICA ODONTOIATRICA -AMB. DIVIS.	3,81
22465	OP DIVISIONE CLINICIZZATA DI UROLOGIA	3,7
23970	OCM CLINICA OCULISTICA - DEGENZE	3,7
24270	OP CLIN. ORTOPEDICA E TRAUM.-DEGENZE	3,7
24275	OCM SERV. AUT. DI NEURORADIOLOGIA	3
24362	OCM II DIV.CL.DI CH.E SRAU DI UR.-DEGEN.	3,81
24361	OCM SERVIZIO DI ANESTESIA A - RIAN.	3,93
24329	OCM PRIMO SERV. AUT. DI RADIOLOGIA	4,08
24375	OCM I DIVISIONE DI CHIRURGIA GENERALE	3,48
8001030	OP DIVISIONE DI MEDICINA INTERNA "D"	3,63
24460	OCM II DIVISIONE CLIN. DI CHIRURGIA	3,81
24465	OCM SERV.AUT.PRONTO SOCC.ACC.MEDICA	3,93
24705	OCM DIV.OST.GINEC.-SALA OP. E PARTO	4,24
24710	OCM I E II DIV.CHIR.PLAST. DEGENZE	3,7
24886	OP CHIRURGIA GENERALE "B" DEGENZE	3,71
8000287	OCM CURE INTENSIVE DI CARDIOCHIRURGIA	3,48
24890	OCM CENTRO REGIONALE FIBROSI CISTICA	4,1
24945	OCM I E II NEUROCHIR.- CURE INTENSIVE	3,93
24986	OCM U.O.A. DI OCULISTICA	3,7
25323	OCM DIV.CLIN.CARD.-SERV.AGGR.EMODINAM	2,5
24988	OCM.DIV.DI GASTRO./END.DIG.-DEGENZE.	4,28
24991	OCM SERV.AUT. DI IMMUNOEMAT. E TRASF.	4,43
24999	OCM DIV.CLINIC. CARDIOLOGIA -DEGENZE	3,98
8000042	OCM CLINICA DERMATOLOGICA - DEGENZE	3,7
25491	OCM DIVIS. DI PNEUMOLOGIA - DEGENZE	4,16
25495	OP CHIRURGIA GENERALE "B" DEGENZE	3,71
25165	OCM DIV. OTORINOLARING. - SALA OP.	4,04
25168	OCM GRUPPO OPERATORIO I E II CHIRURG.	4,04
25510	OCM DIV. DI PEDIATRIA - SEZ. MEDICA	4,06
25192	OP CHIRURGIA GENERALE "A" DEGENZE	3,71
25207	OCM I DIV.CLIN.CHIR.-SALA OPER.	3,74
25522	OP CLINICA ODONTOIATRICA	3,7
8000588	OP CLIN. ORTOPEDICA E TRAUM.-DEGENZE	3,7
25525	OP DIV.MEDICINA INTERNA B - DEGENZE	3,63
25287	OP DIV.CL.OST.GIN.A E B -SEZ.GINECOLOG.	3,5
25542	OCM DIV.ORT.TRAUM.I/II S.OPER.S.GESSI	3,81
25536	OCM II DIVISIONE DI CHIRURGIA GEN.	3,48
25545	OCM DIV.OST.GINEC.-SALA OP. E PARTO	4,24
8001252	OCM SERV. SALE OPER. CARDIOCHIRURGIA	3,89
25565	OCM SECONDO SERV. AUT. DI RADIOLOGIA	4,08
25559	OCM I E II DIV.CHIR.PLAST. DEGENZE	3,7
25616	OCM I DIVISIONE DI CHIRURGIA GENERALE	3,48
25614	OCM SERV.AUT.PRONTO SOCC.ACC.MEDICA	3,93
25613	OCM DIVIS. DI PNEUMOLOGIA - DEGENZE	4,16
25618	OP DOZZINANTI	3,72
8000298	OCM PR.DIV.CLIN.NEUROCHIR.-DEG.FEMM.	3,7
25636	OCM DIV.ENDOCRIN.E MALAT. DEL MET.-DEG.	3,6
25637	OCM SERV.AUT.PRONTO SOCC.ACC.MEDICA	3,93
25729	OP GRUPPO OPERATORIO SECONDO PIANO	3,81
25727	OP DIVISIONE CLINIC. DI EMATOLOGIA-DEG	3,63
8000157	OCM SERV. SALE OPER. CARDIOCHIRURGIA	3,89



SERVIZIO DI PREVENZIONE E PROTEZIONE - Responsabile Dott. Claudio Soave

25753	OP ISTITUTO ANESTESIOLOGIA E RIANIMAZ.	3,93
25833	OCM DIV.CL.NEFROL.MED.SERV.EMODIALISI OP	3,37
25755	OCM CLINICA OCULISTICA - SALA OPER.	3,7
25894	OCM DIV.CLIN.CARDIOL.SRAG.CARDIOL.OP.	3,98
8000582	OP ISTITUTO ANESTESIOLOGIA E RIANIMAZ.	3,93
25930	OCM SECONDO SERV. AUT. DI RADIOLOGIA	4,08
26190	OCM CLINICA DERMATOLOGICA - AMB. DIV.	3,7
8000211	OP DIVISIONE CLINIC. DI EMATOLOGIA-DEG	3,63
26586	OCM SERV.AUT. DI IMMUNOEMAT. E TRASF.	4,43
26589	OCM PRIMA DIVISIONE GERIATRIA-DEGENZE	3,94
26565	OP DIV.CL.OST.GIN.A E B -SALA OPERATOR.	3,81
26591	OCM II DIV.CL.DI CH.E SRAU DI UR.-DEGEN.	3,81
26595	OP CLIN.PEDIATR.-SEZ.AGGR.ASS.NEONAT.	3,5
26616	OCM DIV.ORT.TRAUM.I/II DEGENZE MASCH.	3,7
26642	OCM DIV.ORT.TRAUM.I/II S.OPER.S.GESSI	3,81
8000183	OP DIV.CL.OST.GIN.A E B -SEZ.OSTETRICA	3,5
26650	OCM DIV.OST.GINEC.-SALA OP. E PARTO	4,24
26668	OCM SERV.AUT. DI IMMUNOEMAT. E TRASF.	4,43
26678	OCM ISTITUTO CARDIOCHIRURGIA -DEGENZE	3,6
26700	OCM.DIV.NEFROL.MEDICA-SERVIZIO DIALISI	3,48
26735	OCM DIV. PEDIATRIA SZAG ASS.NEONATALE	3,91
26745	OP CLIN.PEDIATR.-SEZ.AGGR.ASS.NEONAT.	3,5
26753	OCM SRAU REC.RIED.FUNZ. SERV. R.R.F.	4,08
26765	OCM SECONDO SERV.AUT. PSICHIATRIA-DEG.	3,6
26766	OCM PRIMA DIVISIONE GERIATRIA-DEGENZE	3,94
26865	OP CLINICA PEDIATRICA - LATTANTI	3,5
26875	OP DIV.CL.OST.GIN.A E B -SALA OPERATOR.	3,81
8000380	OCM PR.DIV.CLIN.NEUROCHIR.-DEG.FEMM.	3,7
27083	OP CHIR.GEN."B""C" ENDOCRICH.DAY HOSP.	4,03
27103	OCM SECONDA DIV. GERIATRIA-DEG.MASCH.	3,94
27131	OCM SERV. AUT. DI NEURORADIOLOGIA	3
27125	OCM II DIVISIONE DI CHIRURGIA GEN.	3,48
27275	OCM DIV.CLIN.MALATTIE INF.-1 ISOLAM.	3,3
27259	OCM DIV. CHIR. MAXILLO-FACCIALE	4,04
8000886	OP CLIN.PEDIATR.-SEC.TERZA INFANZIA	3,5
8000970	OP DIVISIONE CLINIC. DI EMATOLOGIA-DEG	3,63
27326	OP SRAU PSIC.MED. - CSM E AMB. AZ.	3,31
27333	OCM CENTRO REG.FIBROSI CISTICA- AMBUL.D.H	4,1
27331	OCM DIV. OSTETR. GINEC. - SEZ.GINEC.	3,5
27329	OP SERV.AUT.IMMUNOEMAT. E TRASFUSIONE	3,31
27335	OP CLINICA ODONTOIATRICA - DEGENZE	3,7
27355	OCM CLINICA OCULISTICA - DEGENZE	3,7
27390	OCM I E II DIV.CHI.PLAS. SALA OPERAT.	3,89
27414	OCM GRUPPO OPERATORIO 1-2 NEUROCHIR.	3,81
27405	OCM SERV. SALE OPER. CARDIOCH.-TEC.PERF.	3,89
27435	OCM SERV.AUT.PRONTO SOCC.ACC.MEDICA	3,93
27583	OCM.SERVIZIO DI ANESTESIA B	3,81
27584	OP DIV.CL.OST.GIN.A E B -SEZ.GINECOLOG.	3,5
27613	OP CLINICA PEDIATRICA	3,5
27618	OP CLINICA ODONTOIATRICA	3,7
8000512	OP CHIRURGIA GENERALE "A" DEGENZE	3,71
27660	OCM DIV.CLIN.CARD.-SERV.AGGR.EMODINAM	2,5
27655	OCM CENTRO REG.FIBROSI CISTICA-DEG.	4,1
81110	OCM TERZA DIVISIONE GERIATRIA-DEGENZE	3,94
27680	OCM DIV.CLIN.MALATTIE INF.-1 ISOLAM.	3,3
27821	OCM SRAU REC.RIED.FUNZ. SERV. R.R.F.	4,08



SERVIZIO DI PREVENZIONE E PROTEZIONE - Responsabile Dott. Claudio Soave

27965	OCM DOZZINANTI GERIATR. SEZ. "B" O.G.	3,94
8000498	OCM I DIV.CHIRURGIA GEN. - DEGENZE	3,48
28192	OP SERV.AUT.PRONTO SOCCORSO E ACC.MED.	3,93
8000581	OCM SERVIZIO DI ANESTESIA A - RIAN.	3,93
28361	OP CLINICA ODONTOIATRICA - DEGENZE	3,7
28363	OP CLIN.ORTOPEDICA E TRAUM.-SALA OPER.	4,07
28371	OP SRAU DI MEDICINA INTERNA "A"	4,13
28390	OP CLIN.ORTOPEDICA E TRAUM.-SALA OPER.	4,07
28405	OP DIVISIONE DI MEDICINA INTERNA "B"	3,63
28470	OCM DIV.CLIN.MALATTIE INF.-1 ISOLAM.	3,3
28475	OCM.DIV.CLIN.CARD.POLIAMB.CARDIOL.	3,12
28625	OP GRUPPO OPERATORIO SECONDO PIANO	3,81
28631	OCM II DIV.CHIR.GENERALE - DEGENZE	3,48
28628	OP SRAU MED.INT."C"-SRAG GASTR.END.DIG.	3,83
28926	OCM I DIV.CHIRURGIA GEN. - DEGENZE	3,48
28823	OP CLIN. ORTOPEDICA E TRAUM.-DEGENZE	3,7
28828	OP ISTITUTO DI RADIOLOGIA	4,15
28923	OP CHIR.GEN."B""C" ENDOCRICH.DAY HOSP.	4,03
28925	OCM DIV. DI PEDIATRIA - SEZ. MEDICA	4,06
28927	OP CLINICA PSICHIATRICA - DEGENZE	3,31
28928	OCM CLINICA OCULISTICA - DEGENZE	3,7
29122	OCM DIV.ORT.TRAUM.I/II S.OPER.S.GESSI	3,81
29123	OP DIV.CL.OST.GIN.A E B -SEZ.OSTETRICA	3,5
29147	OCM SERV. AUT. DI NEURORADIOLOGIA	3
29232	OCM SERV.AUT. DI IMMUNOEMAT. E TRASF.	4,43
29145	OCM DIV.OST.GINEC.-SALA OP. E PARTO	4,24
29236	OCM DIV.NEUROL. - SERV.AGGR.NEUROFIS.	3,73
29233	OP CLIN.NEUROL.SERV.AGGR.NEUROPATOLOGIA	4,33
8000374	OCM I E II NEUROCHIR.- CURE INTENSIVE	3,93
29215	OCM PRIMO SERV.AUT.PSICHIATRICA - DEG.	3,6
29290	OCM TERZA DIVISIONE GERIATRIA-DEGENZE	3,94
29300	OCM CLINICA OCULISTICA - DEGENZE	3,7
8000542	OP DIVISIONE CLINIC. DI EMATOLOGIA-DEG	3,63
29480	OCM PRIMA DIVISIONE GERIATRIA-DEGENZE	3,94
29450	OCM SERV.AUT. DI IMMUNOEMAT. E TRASF.	4,43
8000309	OCM DIVISIONE DI OTORINOLARINGOIATRICA	3,7
8001176	OCM ISTITUTO CARDIOCHIRURGIA -DEGENZE	3,6
29580	OCM.DIV.NEFROL.MEDICA-SERVIZIO DIALISI	3,48
8000832	OP CLINICA NEUROLOGICA - DEGENZE	3,79
29950	OCM PRIMO SERV.AUT.PSICHIATRICA - DEG.	3,6
30001	OCM II DIV.CLIN.CHIR.- CENTRO TRAP.	3,88
30003	OP CLINICA ODONTOIATRICA -AMB. DIVIS.	3,81
30039	OP SRAU DI MEDICINA INTERNA "A"	4,13
30094	OCM ISTITUTO CARDIOCHIRURGIA -DEGENZE	3,6
30165	OCM I DIV.CLIN.CHIRURG.-AMB.DIV	3,7
30202	OCM SERV. SALE OPER. CARDIOCHIRURGIA	3,89
30230	OCM I E II DIV.CHI.PLAS. SALA OPERAT.	3,89
30218	OCM.DIV.NEFROL.MEDICA-SERVIZIO DIALISI	3,48
30360	OCM CLINICA DERMATOLOGICA - DEGENZE	3,7
30390	OCM CLINICA OCULISTICA - AMB.ORTOT.	3
8000962	OP DIV.MEDICINA INTERNA B - DEGENZE	3,63
30450	OCM I DIVISIONE DI CHIRURGIA GENERALE	3,48
30575	OCM I E II NEUROCHIR.- CURE INTENSIVE	3,93
30655	OP ISTITUTO ANESTESIOLOGIA E RIANIMAZ.	3,93
30725	OCM GRUPPO OPERATORIO 1-2 NEUROCHIR.	3,81
30730	OP SRAU DI MEDICINA INTERNA "A"	4,13



SERVIZIO DI PREVENZIONE E PROTEZIONE - Responsabile Dott. Claudio Soave

30815	OCM II DIVISIONE CLIN. DI CHIRURGIA	3,81
30883	OCM DIV. OSTETR. GINEC. - SEZ.GINEC.	3,5
30885	OCM DIV.OSTETR.GINEC. - AMB.DIVIS.	3,5
30900	OCM SERV. AUT. DI NEURORADIOLOGIA	3
30913	OCM GRUPPO OPERATORIO I E II CHIRURG.	4,04
31030	OCM DIV.OSTETR.GINEC. - AMB.DIVIS.	3,5
30948	OCM SERV. AUT. MEDICINA NUCLEARE	4,01
31028	OCM.DIV.NEFROL.MEDICA-SERVIZIO DIALISI	3,48
31068	OCM SERVIZIO DI ANESTESIA A - RIAN.	3,93
31074	OCM II DIV.CL.DI CH.E SRAU DI UR.-S.OP.	3,81
31189	OCM SERVIZIO DI ANESTESIA A - RIAN.	3,93
81240	OCM DOZZINANTI GERIATR. SEZ. "B" O.G.	3,94
31215	OCM.DIV.NEFROL.MEDICA-SERVIZIO DIALISI	3,48
31240	OCM SERV. AUT. MEDICINA NUCLEARE	4,01
31348	OCM ISTITUTO DI CARDIOCHIRURGIA	3,6
31358	OP CLINICA ODONTOIATRICA -AMB. DIVIS.	3,81
31432	OCM PRIMO SERV. AUT. DI RADIOLOGIA	4,08
31510	OCM DIV. CHIR. MAXILLO-FACCIALE	4,04
31515	OP GRUPPO OPERATORIO SECONDO PIANO	3,81
31530	OP ISTITUTO ANESTESIOLOGIA E RIANIMAZ.	3,93
31550	OP ISTITUTO ANESTESIOLOGIA E RIANIMAZ.	3,93
31579	OP DIV.CL.OST.GIN.A E B -SEZ.OSTETRICA	3,5
31584	OCM DIVISIONE DI NEUROLOGIA - DEGENZE	3,73
31590	OP ISTITUTO DI RADIOLOGIA	4,15
31619	OCM DIV.CLIN.MALATTIE INF.-1 ISOLAM.	3,3
31672	OP DIV.MEDICINA INT. D - DEGENZE	3,63
31764	OCM SERV. SALE OPER. CARDIOCH.-TEC.PERF.	3,89
31775	OCM.SERVIZIO DI ANESTESIA A-ANEST.S.O.	3,93
8000846	OP SERV.AUT.PRONTO SOCCORSO E ACC.MED.	3,93
31851	OCM PRIMO SERV. AUT. DI RADIOLOGIA	4,08
31850	OP CLIN.PEDIATR.-SEZ.AGGR.PAT.NEONAT.	3,3
31856	OCM SERV. SALE OPER. CARDIOCHIRURGIA	3,89
31862	OCM I DIVISIONE DI CHIRURGIA GENERALE	3,48
31854	OCM SERV.AUT. DI IMMUNOEMAT. E TRASF.	4,43
31865	OP DIVISIONE DI MEDICINA INTERNA "D"	3,63
31900	OP ISTITUTO DI RADIOLOGIA	4,15
8001273	OCM SERV. SALE OPER. CARDIOCH.-TEC.PERF.	3,89
31920	OCM SERV.AUT. DI IMMUNOEMAT. E TRASF.	4,43
31977	OCM II DIV.CLIN.CHIR.- CENTRO TRAP.	3,88
31990	OP DIVISIONE DI MEDICINA INTERNA "D"	3,63
32108	OP SRAU PSIC.MED. - CSM E AMB. AZ.	3,31
32190	OCM CLINICA OCULISTICA - AMB.ORTOT.	3
8000836	OCM SERV.AUT.PRONTO SOCC.ACC.MEDICA	3,93
32201	OP POLIAMBULATORI	4,09
8000369	OCM GRUPPO OPERATORIO 1-2 NEUROCHIR.	3,81
32193	OCM SERV. SALE OPER. CARDIOCHIRURGIA	3,89
32197	OCM DIV. OSTETR. GINEC. - SEZ.GINEC.	3,5
32216	OCM CLINICA OCULISTICA - SALA OPER.	4,02
8000424	OCM.SERVIZIO DI ANESTESIA B	3,81
32207	OCM PRIMO SERV. AUT. DI RADIOLOGIA	4,08
32209	OP SRAU DI CHIRURGIA PEDIATRICA	3,7
32213	OCM DOZZINANTI GERIATR. SEZ. "B" O.G.	3,94
8000459	OCM SERVIZIO DI ANESTESIA A - RIAN.	3,93
32217	OP CLIN.PEDIATR.-SEZ.AGGR.ASS.NEONAT.	3,5
32242	OCM 1 SERV.AUT.RAD.-SERV.AGGR.ANGIOG.	4,08
32245	OCM DIV. CHIRURGIA TORACICA	3,7
32275	OCM SERV.AUT.PRONTO SOCC.ACC.MEDICA	3,93



SERVIZIO DI PREVENZIONE E PROTEZIONE - Responsabile Dott. Claudio Soave

32337	OCM DIVISIONE DI OTORINOLARINGOIATRIA	3,7
32362	OP DIV.CLINIC. EMATOLOGIA DAY-HOSPITAL	3,63
8000827	OCM SERV.AUT.PRONTO SOCC.ACC.MEDICA	3,93
32477	OP ISTITUTO ANESTESIOLOGIA E RIANIMAZ.	3,93
32492	OCM DIV.CLIN.MALATTIE INF.-1 ISOLAM.	3,3
32508	OCM PR.DIV.CLIN.NEUROCHIR.-DEG.MASCH.	3,7
32540	OCM II DIVISIONE CLIN. DI CHIRURGIA	3,81
32580	OCM II DIV.CHIR.GENERALE - DEGENZE	3,48
8000098	OCM I DIV.CHIRURGIA GEN. - DEGENZE	3,48
32592	OP SERV.AUT.PRONTO SOCCORSO E ACC.MED.	3,93
32596	OCM SERVIZIO DI ANESTESIA A - RIAN.	3,93
32650	OCM SERV. AUT. MEDICINA NUCLEARE	4,01
32635	OCM SERV.AUT. DI ENDOSCOPIA DIGESTIVA	3,95
32686	OCM PRIMO SERV. AUT. DI RADIOLOGIA	4,08
33028	OCM.DIV.NEFROL.MEDICA-SERVIZIO DIALISI	3,48
33025	OP ISTITUTO ANESTESIOLOGIA E RIANIMAZ.	3,93
33024	OCM DIV. OTORINOLARING. - SALA OP.	3,98
32995	OCM PR.DIV.CLIN.NEUROCHIR.-DEG.FEMM.	3,7
33043	OCM ISTITUTO DI CARDIOCHIRURGIA	3,6
33047	OCM SERV.AUT. DI IMMUNOEMAT. E TRASF.	4,43
8000546	OCM ISTITUTO CARDIOCHIRURGIA -DEGENZE	3,6
33075	OP SERV.AUT.IMMUNOEMAT. E TRASFUSIONE	3,31
33130	OCM DIV. CLIN. DI NEFROLOGIA MEDICA	3,48
33208	OP DIV.CL.OST.GIN.A E B - SALA PARTO	3,98
33204	OCM DIV. CHIRURGIA TORACICA	3,7
33206	OCM DIV.ORT.TRAUM.I/II DEGENZE MASCH.	3,7
33209	OCM SERV.AUT. DI IMMUNOEMAT. E TRASF.	4,43
33370	OP DIV.CL.OST.GIN.A E B -SEZ.OSTETRICA	3,5
33390	OP DIV.CL.OST.GIN.A E B -SEZ.GINECOLOG.	3,5
33415	OP ISTITUTO ANESTESIOLOGIA E RIANIMAZ.	3,93
33425	OCM DIVIS. DI PNEUMOLOGIA - DEGENZE	4,16
33450	OCM I DIV.CLIN.CHIR.-SALA OPER.	3,74
33482	OP CHIRURGIA GENERALE "A" DEGENZE	3,71
8000218	OP DIV.MEDICINA INT. D - DEGENZE	3,63
33662	OCM II DIV.CLIN.CHIR.- CENTRO TRAP.	3,88
8001101	OP CLINICA PSICHIATRICA - DEGENZE	3,31
33736	OP ISTITUTO ANESTESIOLOGIA E RIANIMAZ.	3,93
33882	OCM SERV. AUT. DI NEURORADIOLOGIA	3
33895	OCM PRIMA DIVISIONE GERIATRIA-DEGENZE	3,94
33924	OP CLIN.ORTOPEDICA E TRAUM.-SALA OPER.	4,07
33923	OP DIV.CL.UROL.-SZAG.DIAGN.TER.END.UR.	4,03
33960	OP CLINICA NEUROLOGICA - DAY OSPITAL	3,79
33988	OP DIV.CL.OST.GIN.A E B - SALA PARTO	3,98
34090	OP SERV.AUT.RECUPERO E RIED.FUNZIONALE	4,08
34095	OP ISTITUTO ANESTESIOLOGIA E RIANIMAZ.	3,93
34150	OCM DIV.ORT.TRAUM.I/II S.OPER.S.GESSI	3,81
34155	OCM PRIMO SERV. AUT. DI RADIOLOGIA	4,08
34192	OP ISTITUTO DI RADIOLOGIA	4,15
34206	OCM II DIV.CHIR.GENERALE - DEGENZE	3,48
34208	OP DIVISIONE CLINIC. DI EMATOLOGIA-DEG	3,63
34255	OP ISTITUTO ANESTESIOLOGIA E RIANIMAZ.	3,93
34313	OP POLIAMBULATORI	4,09
34341	OP ISTITUTO DI RADIOLOGIA	4,15
34350	OCM DIVISIONE DI OTORINOLARINGOIATRIA	3,7
34386	OCM II DIVISIONE DI CHIRURGIA GEN.	3,48
34372	OCM DOZZINANTI GERIATR. SEZ. "B" O.G.	3,94
34375	OP CLINICA ODONTOIATRICA	3,7



SERVIZIO DI PREVENZIONE E PROTEZIONE - Responsabile Dott. Claudio Soave

34387	OCM CENTRO REG.FIBROSI CISTICA-DEG.	4,1
34425	OCM DIV.CLIN.NEFROLOGIA MEDICA- DEG.	3,48
34435	OCM.SERVIZIO DI ANESTESIA B	3,81
8000825	OP ISTITUTO ANESTESIOLOGIA E RIANIMAZ.	3,93
34586	OP DIVISIONE DI MEDICINA INTERNA "B"	3,63
8000821	OP CHIRURGIA GENERALE "A" DEGENZE	3,71
34645	OCM PRIMA DIVISIONE GERIATRIA-DEGENZE	3,94
34670	OCM I E II DIV.CHI.PLAS. SALA OPERAT.	3,89
8000041	OCM TERZA DIVISIONE GERIATRIA-DEGENZE	3,94
37763	OCM DIV.OST.GINEC.-SALA OP. E PARTO	4,24
34768	OP CLIN.ORTOPEDICA E TRAUM.-SALA OPER.	4,07
34790	OP CLIN. ORTOPEDICA E TRAUM.-DEGENZE	3,7
8000257	OP DIV.MEDICINA INTERNA B - DEGENZE	3,63
34925	OP ISTITUTO ANESTESIOLOGIA E RIANIMAZ.	3,93
35065	OP DIV.CL.OST.GIN.A E B -SEZ.GINECOLOG.	3,5
8000427	OP CHIRURGIA GENERALE "C"	3,71
35090	OCM II DIV.CL.DI CH.E SRAU DI UR.-S.OP.	3,81
35101	OP CLINICA ORTOPEDICA E TRAUMATOLOGICA	3,7
35105	OCM PRIMO SERV. AUT. DI RADIOLOGIA	4,08
35110	OCM I E II DIV.CHIR.PLAST. DEGENZE	3,7
35187	OP DIV.CL.OST.GIN.A E B -SALA OPERATOR.	3,81
35193	OP ISTITUTO ANESTESIOLOGIA E RIANIMAZ.	3,93
35210	OCM.PRIMA DIV. CHIR. GEN. - NUTR. ENT.	3,48
35218	OCM PRIMO SERV.AUT.PSICHIATRIA - DEG.	3,6
8000210	OP CLINICA PSICHIATRICA - DEGENZE	3,31
35290	OCM SERV. AUT. MEDICINA NUCLEARE	4,01
35652	OCM DIV.CHIR.TORACICA-SALE OP.	3,79
35610	OCM DIV.CLIN.MALATTIE INF.-1 ISOLAM.	3,3
35410	OCM PRIMA DIVISIONE GERIATRIA-DEGENZE	3,94
35653	OCM SERV.AUT. DI IMMUNOEMAT. E TRASF.	4,43
8000896	OCM SERVIZIO DI ANESTESIA A - RIAN.	3,93
35659	OCM SECONDO SERV.AUTONOMO PSICHIATRIA	3,6
35673	OCM CLINICA OCULISTICA - SALA OPER.	3,7
35674	OP DIVISIONE DI MEDICINA INTERNA "B"	3,63
35690	OCM PRIMA DIVISIONE GERIATRIA-DEGENZE	3,94
35722	OCM CLINICA OCULISTICA - SALA OPER.	3,7
35723	OP CLIN. ORTOPEDICA E TRAUM.-DEGENZE	3,7
35724	OCM SECONDO SERV. AUT. DI RADIOLOGIA	4,08
35721	OCM PRIMO SERV. AUT. DI RADIOLOGIA	4,08
35735	OCM DIV.ORT.TRAUM.I/II S.OPER.S.GESSI	3,81
8000247	OP ISTITUTO ANESTESIOLOGIA E RIANIMAZ.	3,93
35765	OCM SERVIZIO DI ANESTESIA A - RIAN.	3,93
35770	OCM DIV.CLIN.MALATTIE INF.-1 ISOLAM.	3,3
35785	OCM PRIMO SERV. AUT. DI RADIOLOGIA	4,08
35793	OCM DIV. ORTOPEDIA E TRAUMATOLOGIA I	3,7
35850	OCM DIV.CHIR.TORACICA-SALE OP.	3,98
35878	OCM GRUPPO OPERATORIO I E II CHIRURG.	4,04
8000611	OP CLINICA PEDIATRICA - LATTANTI	3,5
36250	OCM SECONDO SERV. AUT. DI RADIOLOGIA	4,08
36331	OP CLINICA PEDIATRICA - LATTANTI	3,5
36387	OCM DIV.CLIN.CARDIOL.SRAG.CARDIOL.OP.	3,98
36579	OP ISTITUTO ANESTESIOLOGIA E RIANIMAZ.	3,93
36583	OCM I DIVISIONE CHIRURGIA PLASTICA	3,7
36585	OCM DIV.ORT.TRAUM.I/II DEGENZE MASCH.	3,7
8000964	OCM I E II NEUROCHIR.- CURE INTENSIVE	3,93
36650	OCM II DIV.CLIN.CHIR.- CENTRO TRAP.	3,88
36690	OP DIV.CL.UROL.-SZAG.DIAGN.TER.END.UR.	4,03



SERVIZIO DI PREVENZIONE E PROTEZIONE - Responsabile Dott. Claudio Soave

36763	OCM.DIV.DI END.E MAL.MET.-SRAG DIABET.	3,6
36764	OCM SERV.AUT.PRONTO SOCC.ACC.MEDICA	3,93
36820	OCM II DIV.CH.GEN.-SZAG RIED.ENTEROST	3,48
36868	OP ISTITUTO DI RADIOLOGIA	4,15
36905	OCM SERVIZIO DI ANESTESIA A - RIAN.	3,93
8000854	OCM I E II NEUROCHIR.- CURE INTENSIVE	3,93
37083	OCM DIVIS. DI PNEUMOLOGIA - DEGENZE	4,16
37107	OCM CURE INTENSIVE DI CARDIOCHIRURGIA	3,48
37159	OCM SERVIZIO DI ANESTESIA A - RIAN.	3,93
37152	OCM I E II DIV.CHIR.PLAST. DEGENZE	3,7
37144	OP CLIN.PEDIATR.-SEZ.AGGR.PAT.NEONAT.	3,3
37162	OCM II DIV.CL.DI CH.E SRAU DI UR.-DEGEN.	3,81
37153	OP ISTITUTO DI RADIOLOGIA	4,15
37285	OCM SERVIZIO DI ANESTESIA A - RIAN.	3,93
37412	OCM I E II DIV.CHIR.PLAST. DEGENZE	3,7
37401	OP CHIRURGIA GENERALE "B" DEGENZE	3,71
37426	OP ISTITUTO DI RADIOLOGIA	4,15
37430	OP ISTITUTO DI RADIOLOGIA	4,15
8000329	OP SRAU DI MEDICINA INTERNA "A"	4,13
37650	OP ISTITUTO DI RADIOLOGIA	4,15
37653	OCM.SERVIZIO DI ANESTESIA A-ANEST.S.O.	3,93
37740	OCM GRUPPO OPERATORIO 1-2 NEUROCHIR.	3,81
37860	OCM II DIVISIONE CLIN. DI CHIRURGIA	3,81
8001241	OP DIV.MEDICINA INTERNA B - DEGENZE	3,63
37984	OCM SEC.DIV.DI NEUROCHIRURGIA - DEG.	3,81
37969	OCM CENTRO REGIONALE FIBROSI CISTICA	4,1
37970	OP DIV.CL.OST.GIN.A E B -SEGRETERIA	3,5
37999	OP CLINICA PEDIATRICA - LATTANTI	3,5
37971	OP ISTITUTO DI RADIOLOGIA	4,15
8000838	OP CLINICA PSICHIATRICA - DEGENZE	3,31
37992	OP GRUPPO OPERATORIO SECONDO PIANO	3,81
38055	OCM SERV.AUT.PRONTO SOCC.ACC.MEDICA	3,93
38085	OCM PRIMA DIVISIONE GERIATRIA-DEGENZE	3,94
38092	OCM SRAU REC.RIED.FUNZ. SERV. R.R.F.	4,08
38105	OCM I E II DIV.CHI.PLAS. SALA OPERAT.	3,89
8000585	OCM.SERVIZIO DI ANESTESIA A-ANEST.S.O.	3,93
38363	OCM I E II NEUROCHIR.- CURE INTENSIVE	3,93
38387	OCM CENTRO REG.FIBROSI CISTICA-DEG.	4,1
8000984	OP CHIRURGIA GENERALE "B" DEGENZE	3,71
38422	OCM SEC.DIV.DI NEUROCHIRURGIA - DEG.	3,81
38428	OP CLIN.ORTOPEDICA E TRAUM.-SALA OPER.	4,07
38424	OCM PRIMO SERV. AUT. DI RADIOLOGIA	4,08
8000858	OP CHIRURGIA GENERALE "A" DEGENZE	3,71
8000880	OP DIV.MEDICINA INTERNA B - DEGENZE	3,63
38540	OCM PRIMO SERV.AUT.PSICHIATRIA - DEG.	3,6
38644	OCM II DIV.CHIR.GENERALE DAY-HOSPITAL	3,48
8000592	OP DIVISIONE CLINIC. DI EMATOLOGIA-DEG	3,63
38863	OCM DIV.OST.GINEC.-SALA OP. E PARTO	4,24
38658	OCM CLINICA DERMATOLOGICA - AMB. DIV.	3,7
38877	OCM SERV.AUT.PRONTO SOCC.ACC.MEDICA	3,93
38657	OCM SERVIZIO AUTONOMO DI CARDIOLOGIA	4,07
38648	OCM DIVIS. DI PNEUMOLOGIA - DEGENZE	4,16
38653	OCM.DIV.DI GASTRO./END.DIG.-DEGENZE.	4,28
38871	OP CLINICA ORTOPEDICA E TRAUMATOLOGICA	3,7
38868	OCM DIV.CLIN.MALATTIE INF.-1 ISOLAM.	3,3
38878	OCM PRIMO SERV. AUT. DI RADIOLOGIA	4,08
38865	OCM PR.DIV.CLIN.NEUROCHIR.-DEG.MASCH.	3,7



SERVIZIO DI PREVENZIONE E PROTEZIONE - Responsabile Dott. Claudio Soave

8000567	OP SRAU DI CHIRURGIA PEDIATRICA	3,7
38893	OP SERV.AUT.IMMUNOEMAT. E TRASFUSIONE	3,31
38888	OCM PRIMO SERV. AUT. DI RADIOLOGIA	4,08
38869	OCM DIV.ORT.TRAUM.I/II DEGENZE MASCH.	3,7
38889	OCM DIV.OST.GINEC.-SALA OP. E PARTO	4,24
38918	OP ISTITUTO ANESTESIOLOGIA E RIANIMAZ.	3,93
38915	OCM DIVISIONE DI OTORINOLARINGOIATRIA	3,7
39002	OP CHIRURGIA GENERALE "A" DEGENZE	3,71
39015	OCM GRUPPO OPERATORIO 1-2 NEUROCHIR.	3,81
39022	OCM DIV.CL.NEFROL.MED.SERV.EMODIALISI OP	3,37
39063	OP CHIRURGIA GENER."A" SZAG CHIR.VASC.	3,71
39073	OP CHIRURGIA GENERALE "A"	3,71
39085	OP SRAU PSIC.MED. - CSM E AMB. AZ.	3,31
39110	OP DIV.CL.OST.GIN.A E B - SALA PARTO	3,98
39170	OCM DIV.OST.GINEC.-SALA OP. E PARTO	4,24
39194	OCM ISTITUTO CARDIOCHIRURGIA -DEGENZE	3,6
39195	OCM DIV.CLIN.MALATTIE INF.-1 ISOLAM.	3,3
39376	OCM DIVIS. DI PNEUMOLOGIA - DEGENZE	3,7
39303	OCM I E II NEUROCHIR.- CURE INTENSIVE	3,93
39290	OP SRAU DI MEDICINA INTERNA "C"	3,83
8000113	OCM TERZA DIVISIONE GERIATRIA-DEGENZE	3,94
39300	OCM.DIV.DI GASTRO./END.DIG.-DAY HOSP.	4,28
39557	OCM DIV. DI PEDIATRIA - SEZ. MEDICA	4,06
8000630	OP SERV.AUT.PRONTO SOCCORSO E ACC.MED.	3,93
39563	OCM CENTRO REG.FIBROSI CISTICA-DEG.	4,1
39565	OCM SRAU DI UROLOGIA	3,93
39803	OCM I DIV.CHIRUR.PLAS. CENTRO USTIONI	4,06
39865	OCM PRIMO SERV. AUT. DI RADIOLOGIA	4,08
39916	OP GRUPPO OPERATORIO SECONDO PIANO	3,81
39980	OCM DIV.OST.GINEC.-SALA OP. E PARTO	4,24
40010	OCM ISTITUTO CARDIOCHIRURGIA -DEGENZE	3,6
8000665	OCM CURE INTENSIVE DI CARDIOCHIRURGIA	3,48
40119	OCM.SERVIZIO DI ANESTESIA A-ANEST.S.O.	3,93
3097305	OP GRUPPO OPERATORIO SECONDO PIANO	3,81
40183	OP CLINICA PEDIATRICA - LATTANTI	3,5
8000417	OCM SERV.AUT. DI IMMUNOEMAT. E TRASF.	4,43
40196	OCM ISTITUTO DI CARDIOCHIRURGIA	3,6
40370	OCM DIV.CHIR.TORACICA-SALE OP.	3,98
8000645	OCM SERV. SALE OPER. CARDIOCHIRURGIA	3,89
40450	OP ISTITUTO DI RADIOLOGIA	4,15
40775	OCM SERV.AUT. DI IMMUNOEMAT. E TRASF.	4,43
40798	OCM II DIV.CL.DI CH.E SRAU DI UR.-DEGEN.	3,81
40780	OP CLINICA OTORINOLARINGOIATR.-DEGENZE	3,31
40783	OCM DIV.CL.NEFROL.MED.SERV.EMODIALISI OP	3,37
40790	OP CHIRURGIA GENERALE "B" DEGENZE	3,71
40794	OP CLINICA PEDIATRICA	3,5
40802	OCM DIV. OSTETR. GINEC. - SEZ.GINEC.	3,5
40814	OP DIV.CL.OST.GIN.A E B -SEZ.GINECOLOG.	3,5
41640	OCM DIV. DI PEDIATRIA - SEZ. MEDICA	4,06
40816	OCM II DIV.CHIR.GENERALE - DEGENZE	3,48
40838	OCM CLINICA DERMATOLOGICA - DEGENZE	3,7
40915	OCM CLINICA OCULISTICA - AMB.ORTOT.	3
40921	OCM CLINICA DERMATOLOGICA - AMB. DIV.	3,7
40919	OCM PR.DIV.CLIN.NEUROCHIR.-DEG.MASCH.	3,7
40918	OP CLINICA ORTOPEDICA E TRAUMATOLOGICA	3,7
40917	OCM DIV. CHIRURGIA TORACICA	3,7
40928	OCM DIV. OTORINOLARING. - DEGENZE	3,7



SERVIZIO DI PREVENZIONE E PROTEZIONE - Responsabile Dott. Claudio Soave

40929	OCM DIV. DI PEDIATRIA - SEZ. MEDICA	4,06
8000259	OP CLIN. ORTOPEDICA E TRAUM.-DEGENZE	3,7
40940	OCM.DIV.DI GASTRO./END.DIG.-DEGENZE.	4,28
40972	OCM GRUPPO OPERATORIO I E II CHIRURG.	4,04
40995	OCM CENTRO REG.FIBROSI CISTICA-DEG.	4,1
40985	OCM ISTITUTO CARDIOCHIRURGIA -DEGENZE	3,6
41001	OCM DIV.CHIR.TORACICA-SALE OP.	3,98
41011	OCM DIV. PEDIATRIA SZAG PAT.NEONATALE	3,52
41083	OCM II DIV.CLIN.CHIR.- CENTRO TRAP.	3,88
8000484	OP CLINICA NEUROLOGICA - DEGENZE	3,79
41120	OCM SERV.AUT. DI IMMUNOEMAT. E TRASF.	4,43
41140	OP CLINICA ODONTOIATRICA -AMB. DIVIS.	3,81
41177	OP CLIN.PEDIATR.-SEZ.AGGR.ASS.NEONAT.	3,5
41179	OCM TERZA DIVISIONE GERIATRIA-DEGENZE	3,94
41321	OP CHIRURGIA GENERALE "A" DEGENZE	3,71
41305	OCM DIVISIONE DI OTORINOLARINGOIATRIA	3,7
41460	OCM PRIMO SERV. AUT. DI RADIOLOGIA	4,08
41495	OCM GRUPPO OPERATORIO 1-2 NEUROCHIR.	3,81
41647	OCM DOZZINANTI GERIATR. SEZ. "B" O.G.	3,94
41530	OP SERV.AUT.RECUPERO E RIED.FUNZIONALE	4,08
8000243	OCM SERVIZIO DI ANESTESIA A - RIAN.	3,93
8000606	OP CHIRURGIA GENERALE "B" DEGENZE	3,71
41722	OCM I DIV.CHIRURGIA GEN. - DEGENZE	3,48
41788	OP DIVISIONE CLINIC. DI EMATOLOGIA-DEG	3,63
41802	OP SRAU DI MEDICINA INTERNA "A"	4,13
41808	OP IST.ANEST.RIAN.-SERV.AGGR.TER.ANTAL	3,93
41900	OCM II DIV.CL.DI CH.E SRAU DI UR.-DEGEN.	3,81
42070	OCM SECONDO SERV.AUT. PSICHIATRIA-DEG.	3,6
42165	OP DOZZINANTI	3,72
42290	OCM DIV.OSTETR.GINECOLOG.-DOZZINANTI	3,81
42315	OCM ISTITUTO CARDIOCHIRURGIA -DEGENZE	3,6
8000958	OP CLINICA NEUROLOGICA - DEGENZE	3,79
42595	OCM I E II NEUROCHIR. - CURE INTENSIVE	3,93
42710	OCM SERV.AUT.PRONTO SOCC.ACC.MEDICA	3,93
42592	OP CLINICA NEUROLOGICA - DEGENZE	3,79
42724	OCM.DIV.NEFROL.MEDICA-SERVIZIO DIALISI	3,48
42755	OCM DIV. ORTOPEDIA E TRAUMATOLOGIA II	3,7
42903	OCM SERV. AUT. DI NEURORADIOLOGIA	3
43075	OCM PRIMO SERV. AUT. DI RADIOLOGIA	4,08
42910	OCM PR.DIV.CLIN.NEUROCHIR.-DEG.FEMM.	3,7
43062	OCM DIV.OST.GINEC.-SALA OP. E PARTO	4,24
43066	OP CLINICA ORTOPEDICA E TRAUMATOLOGICA	3,7
42932	OP CHIRURGIA GENERALE "C"	3,71
43078	OCM DIV. OSTETR. GINEC. - SEZ.GINEC.	3,5
43103	OCM II DIVISIONE CHIRURGIA PLASTICA	3,7
43210	OCM GRUPPO OPERATORIO I E II CHIRURG.	4,04
43290	OCM I DIVISIONE DI CHIRURGIA GENERALE	3,48
43203	OP SRAU DI CHIRURGIA PEDIATRICA	3,7
43445	OP DIV.CL.OST.GIN.A E B - SALA PARTO	3,98
43453	OCM DIV.OST.GINEC.-SALA OP. E PARTO	4,24
43458	OCM I E II NEUROCHIR. - CURE INTENSIVE	3,93
43457	OCM DIV. OTORINOLARING. - DEGENZE	3,7
43473	OP SRAU DI MEDICINA INTERNA "A"	4,13
43565	OCM DIV.ORT.TRAUM.I/II S.OPER.S.GESSI	3,81
3097392	OCM PRIMO SERV.AUT.PSICHIATRIA - DEG.	3,6
43571	OP DIV.MEDICINA INT. D - DEGENZE	3,63
43575	OP POLIAMBULATORI	4,09



SERVIZIO DI PREVENZIONE E PROTEZIONE - Responsabile Dott. Claudio Soave

43576	OP SERV.AUT.IMMUNOEMAT. E TRASFUSIONE	3,31
43688	OCM DIV. PEDIATRIA SZAG ASS.NEONATALE	3,91
43660	OCM I DIV.CLIN.CHIR.-SALA OPER.	3,74
8000271	OCM SERVIZIO DI ANESTESIA A - RIAN.	3,93
43710	OCM DIV.NEUROL. - SERV.AGGR.NEUROFIS.	3,73
43690	OP SRAU DI MEDICINA INTERNA "A"	4,13
43740	OCM DIV.CLIN.CARDIOL.SRAG.CARDIOL.OP.	3,98
8000282	OCM I E II NEUROCHIR.- CURE INTENSIVE	3,93
43843	OP ISTITUTO ANESTESIOLOGIA E RIANIMAZ.	3,93
43860	OP CHIRURGIA GENERALE "A"	3,71
43863	OCM I E II DIV.CHI.PLAS. SALA OPERAT.	3,89
81800	OCM II DIV.CHIR.GENERALE - DEGENZE	3,48
44021	OP SRAU DI MEDICINA INTERNA "A"	4,13
44042	OCM II DIV.CHIR.GENERALE - DEGENZE	3,48
44125	OCM SERV. SALE OPER. CARDIOCHIRURGIA	3,89
8000482	OCM ISTITUTO CARDIOCHIRURGIA -DEGENZE	3,6
44190	OP GRUPPO OPERATORIO SECONDO PIANO	3,81
44192	OCM SERV. SALE OPER. CARDIOCHIRURGIA	3,89
44235	OCM CLINICA OCULISTICA	3,7
44250	OP SERV.AUT.PRONTO SOCCORSO E ACC.MED.	3,93
44305	OCM PRIMA DIV.CLIN. DI NEUROCHIRURGIA	3,7
44316	OCM SERV.AUT. DI IMMUNOEMAT. E TRASF.	4,43
44535	OCM CURE INTENSIVE DI CARDIOCHIRURGIA	3,48
44450	OP GRUPPO OPERATORIO SECONDO PIANO	3,81
44710	OCM DIVISIONE DI NEUROLOGIA - DEGENZE	3,73
44761	OCM SECONDO SERV.AUT. PSICHIATRIA-DEG.	3,6
44768	OP CLIN.NEUROL.SERV.AGGR.NEUROPATOLOGIA	4,33
44650	OCM ISTITUTO CARDIOCHIRURGIA -DEGENZE	3,6
44608	OCM GRUPPO OPERATORIO 1-2 NEUROCHIR.	3,81
8000642	OCM I DIV.CHIRURGIA GEN. - DEGENZE	3,48
44805	OCM I E II DIV.CHIR.PLAST. DEGENZE	3,7
8000569	OCM SERVIZIO DI ANESTESIA A - RIAN.	3,93
44827	OCM CURE INTENSIVE DI CARDIOCHIRURGIA	3,48
44823	OCM CURE INTENSIVE DI CARDIOCHIRURGIA	3,6
44826	OCM GRUPPO OPERATORIO 1-2 NEUROCHIR.	3,81
44910	OCM DIV. DI MEDICINA GEN.-DEG.MASCH.	3,48
44971	OCM II DIV.CL.DI CH.E SRAU DI UR.-DEGEN.	3,81
44990	OP SRAU PSIC.MED. - CSM E AMB. AZ.	3,31
44996	OCM GRUPPO OPERATORIO I E II CHIRURG.	4,04
45075	OCM SERV. SALE OPER. CARDIOCHIRURGIA	3,89
45101	OCM CENTRO REGIONALE FIBROSI CISTICA	4,1
45098	OP ISTITUTO ANESTESIOLOGIA E RIANIMAZ.	3,93
45130	OCM GRUPPO OPERATORIO I E II CHIRURG.	4,04
8000613	OCM I E II NEUROCHIR.- CURE INTENSIVE	3,93
8000141	OP DIV.MEDICINA INTERNA B - DEGENZE	3,63
45452	OP ISTITUTO ANESTESIOLOGIA E RIANIMAZ.	3,93
45463	OCM DIV.CLIN.MALATTIE INF.- AMB.DIV.	3,3
45485	OCM DIV. ORTOPEdia E TRAUMATOLOGIA I	3,7
45602	OCM DIV.CL.NEFROL.MED.SERV.EMODIALISI OP	3,37
45748	OCM I DIV.CHIRURGIA GEN. - DEGENZE	3,48
45605	OCM.DIV.DI END.E MAL.MET.-SRAG DIABET.	3,6
45725	OCM DIV. CLIN. MALATTIE INFETTIVE	3,3
45790	OP SERV.AUT.PRONTO SOCCORSO E ACC.MED.	3,93
8000290	OP DIV.CL.OST.GIN.A E B -SEZ.GINECOLOG.	3,5
45860	OCM SERV.AUT.DI TERAPIA ANTALGICA	3
45880	OP POLIAMBULATORI	4,09



SERVIZIO DI PREVENZIONE E PROTEZIONE - Responsabile Dott. Claudio Soave

45848	OCM I E II NEUROCHIR.- CURE INTENSIVE	3,93
8000521	OP DIVISIONE CLINIC. DI EMATOLOGIA-DEG	3,63
45973	OCM SERV.AUT.PRONTO SOCC.ACC.MEDICA	3,93
45968	OP CLIN. ORTOPEDICA E TRAUM.-DEGENZE	3,7
45976	OCM PRIMO SERV.AUT.PSICHIATRIA - DEG.	3,6
46190	OCM CLINICA OCULISTICA - SALA OPER.	3,7
46195	OCM GRUPPO OPERATORIO 1-2 NEUROCHIR.	3,81
46229	OP CLINICA ODONTOIATRICA	3,7
46254	OCM SECONDA DIV. GERIATRIA-DEG.MASCH.	3,94
46372	OP SRAU DI MEDICINA INTERNA "A"	4,13
46375	OCM PRIMA DIVISIONE GERIATRIA-DEGENZE	3,94
46485	OCM ISTITUTO CARDIOCHIRURGIA -DEGENZE	3,6
46489	OP DIVISIONE CLINIC. DI EMATOLOGIA	3,63
46496	OCM PR.DIV.CLIN.NEUROCHIR.-DEG.MASCH.	3,7
46527	OCM SERV. AUT. MEDICINA NUCLEARE	4,01
46626	OCM GRUPPO OPERATORIO 1-2 NEUROCHIR.	3,81
46629	OCM DIVISIONE DI NEUROLOGIA - DEGENZE	3,73
46650	OCM PRIMO SERV. AUT. DI RADIOLOGIA	4,08
46660	OCM I E II DIV.CHIR.PLAST. DEGENZE	3,7
46700	OCM I DIV.CLIN.CHIR.-SALA OPER.	3,74
46708	OCM DIV. CLIN. MALATTIE INFETTIVE	3,3
8000513	OP CLINICA PSICHIATRICA - DEGENZE	3,31
46725	OCM SERV. SALE OPER. CARDIOCH.-TEC.PERF.	3,89
46780	OP POLIAMBULATORI	4,09
46830	OP DIV.MEDICINA INTERNA B - DEGENZE	3,63
46844	OCM DIV.ORT.TRAUM.I/II S.OPER.S.GESSI	3,81
8000335	OP DIVISIONE CLINIC. DI EMATOLOGIA-DEG	3,63
8000188	OP CLINICA PSICHIATRICA - DEGENZE	3,31
46934	OCM SERV. SALE OPER. CARDIOCHIRURGIA	3,89
46938	OCM DIV.CLIN.MALATTIE INF.-1 ISOLAM.	3,3
47060	OCM.DIV.DI GASTRO./END.DIG.-DEGENZE.	4,28
8000132	OP SERV.AUT.PRONTO SOCCORSO E ACC.MED.	3,93
47085	OP GRUPPO OPERATORIO SECONDO PIANO	3,81
47097	OP ISTITUTO DI RADIOLOGIA	4,15
47103	OP SERV.AUT.PRONTO SOCCORSO E ACC.MED.	3,93
8000614	OP DIVISIONE CLINIC. DI EMATOLOGIA-DEG	3,63
82110	OCM TERZA DIVISIONE GERIATRIA-DEGENZE	3,94
47301	OCM PR.DIV.CLIN.NEUROCHIR.-DEG.FEMM.	3,7
47307	OCM II DIV.CL.DI CH.E SRAU DI UR.-DEGEN.	3,81
47311	OCM DIV.CHIR.TORACICA-DEGENZE	3,7
47329	OP ISTITUTO DI RADIOLOGIA	4,15
47375	OCM SERVIZIO DI ANESTESIA A - RIAN.	3,93
8000610	OP DIVISIONE CLINIC. DI EMATOLOGIA-DEG	3,63
47365	OP DIV.CL.OST.GIN.A E B -SALA OPERATOR.	3,81
47370	OP CLINICA ODONTOIATRICA -AMB. DIVIS.	3,81
47371	OCM CLINICA DERMATOLOGICA - DEGENZE	3,7
47572	OCM I E II DIV.CHIR.PLAST. DEGENZE	3,7
47574	OCM ISTITUTO DI CARDIOCHIRURGIA	3,6
47579	OCM SRAU DI UROLOGIA - DAY HOSPITAL	3,93
47583	OCM TERZA DIVISIONE DI GERIATRIA	3,94
47618	OCM DIV.CLIN.CARDIOL.SRAG.CARDIOL.OP.	3,98
47605	OCM PR.DIV.CLIN.NEUROCHIR.-DEG.MASCH.	3,7
8000416	OP DIV.CL.OST.GIN.A E B -SALA OPERATOR.	3,81
47625	OP GRUPPO OPERATORIO SECONDO PIANO	3,81
47662	OCM DIV. DI MEDICINA GEN.-DEG.MASCH.	3,48
47673	OP CHIRURGIA GENERALE "B" DEGENZE	3,71
47710	OP DIV.CL.OST.GIN.A E B - SALA PARTO	3,98



SERVIZIO DI PREVENZIONE E PROTEZIONE - Responsabile Dott. Claudio Soave

8000100	OP SRAU DI CHIRURGIA PEDIATRICA	3,7
47785	OP CHIRURGIA GENERALE "B" DEGENZE	3,71
47820	OP SERV. AUT. DI ENDOCRINOCHIRURGIA	4,03
47790	OCM DIV. ORTOPIEDIA E TRAUMATOLOGIA II	3,7
47835	OCM SRAU REC.RIED.FUNZ. SERV. R.R.F.	4,08
47839	OCM SERV.AUT.PRONTO SOCC.ACC.MEDICA	3,93
47845	OCM SRAU DI UROLOGIA	3,93
47885	OCM DIV.CLIN.MALATTIE INF.-1 ISOLAM.	3,3
47986	OCM I E II NEUROCHIR.- CURE INTENSIVE	3,93
8000189	OP GRUPPO OPERATORIO SECONDO PIANO	3,81
47995	OCM I E II NEUROCHIR.- CURE INTENSIVE	3,93
48025	OP DIV.CL.OST.GIN.A E B -SEZ.GINECOLOG.	3,5
48084	OP CLINICA ODONTOIATRICA -AMB. DIVIS.	3,81
48085	OCM DIV.ORT.TRAUM.I/II DEGENZE MASCH.	3,7
48124	OCM DIV. PEDIATRIA SZAG ASS.NEONATALE	3,91
8000839	OP ISTITUTO ANESTESIOLOGIA E RIANIMAZ.	3,93
48175	OCM SECONDO SERV. AUT. DI RADIOLOGIA	4,08
48183	OP POLIAMBULATORI	4,09
48190	OCM CLINICA OCULISTICA	3,7
8000121	OCM PRIMA DIVISIONE GERIATRIA-DEGENZE	3,94
48268	OCM DIV.OST.GINEC.-SALA OP. E PARTO	4,24
8000403	OCM SERVIZIO DI ANESTESIA A - RIAN.	3,93
48305	OCM DIV. PEDIATRIA SZAG PAT.NEONATALE	3,52
48344	OP IST.RADIOLOGIA-SERV.AGGR.ANGIOGR.	4,15
48350	OCM PRIMO SERV. AUT. DI RADIOLOGIA	4,08
48345	OCM SECONDO SERV. AUT. DI RADIOLOGIA	4,08
48367	OCM SECONDO SERV. AUT. DI RADIOLOGIA	4,08
8000091	OCM DIV.CLIN.NEFROLOGIA MEDICA- DEG.	3,48
48370	OCM SECONDO SERV. AUT. DI RADIOLOGIA	4,08
48375	OCM SERVIZIO DI ANESTESIA A - RIAN.	3,93
48579	OCM DIV.CLINIC. CARDIOLOGIA -DEGENZE	3,98
48574	OCM DIV.CLIN.NEFROLOGIA MEDICA- DEG.	3,48
48575	OP SRAU DI MEDICINA INTERNA "A"	4,13
48592	OCM SECONDA DIV. GERIATRIA-DEG.MASCH.	3,94
48596	OCM.DIV.NEFROL.MEDICA-SERVIZIO DIALISI	3,48
48606	OCM CLINICA OCULISTICA - DEGENZE	3,94
48632	OP DIV.CL.OST.GIN.A E B -SEZ.OSTETRICA	3,5
8000117	OP CLIN. ORTOPEDECA E TRAUM.-DEGENZE	3,7
48638	OCM DIV.ORT.TRAUM.I/II S.OPER.S.GESSI	3,81
8000538	OP CHIRURGIA GENERALE "C"	3,71
48725	OP GRUPPO OPERATORIO SECONDO PIANO	3,81
48736	OP SERV.AUT.IMMUNOEMAT. E TRASFUSIONE	3,31
48734	OCM PRIMA DIVISIONE GERIATRIA-DEGENZE	3,94
48743	OCM PRIMA DIVISIONE GERIATRIA-DEGENZE	3,94
48747	OCM U.O.A. DI OCULISTICA	3,7
48758	OP ISTITUTO DI RADIOLOGIA	4,15
48842	OP GRUPPO OPERATORIO SECONDO PIANO	3,81
8000144	OCM.SERVIZIO DI ANESTESIA A-ANEST.S.O.	3,93
48885	OP CLIN.PEDIATR.-SEZ.AGGR.PAT.NEONAT.	3,3
48887	OP DIVISIONE CLINIC. DI EMATOLOGIA-DEG	3,63
48899	OCM CLINICA OCULISTICA - AMB.ORTOT.	3
49103	OCM SECONDO SERV.AUT. PSICHIATRIA-DEG.	3,6
49050	OCM SERV. SALE OPER. CARDIOCHIRURGIA	3,89
49120	OCM II DIVISIONE CLIN. DI CHIRURGIA	3,81
49368	OCM DIV.CL.NEFROL.MED.SERV.EMODIALISI OP	3,37
49240	OCM DIV.CLIN.CARDIOL.SRAG.CARDIOL.OP.	3,98
49305	OCM UOA NEUROCHIRUR.STEREOTASSICA -	4,24



SERVIZIO DI PREVENZIONE E PROTEZIONE - Responsabile Dott. Claudio Soave

	S.O.	
49343	OCM PR.DIV.CLIN.NEUROCHIR.-DEG.MASCH.	3,7
49347	OCM SERV. SALE OPER. CARDIOCHIRURGIA	3,89
49390	OCM DIV. ORTOPIEDIA E TRAUMATOLOGIA II	3,7
49460	OCM DIV. DI PEDIATRIA - SEZ. MEDICA	4,06
49536	OP CHIRURGIA GENERALE "C"	3,71
49578	OP DIVISIONE CLINIC. DI EMATOLOGIA	3,63
49617	OCM SERVIZIO DI ANESTESIA A - RIAN.	3,93
49621	OP ISTITUTO DI RADIOLOGIA	4,15
49623	OP GRUPPO OPERATORIO SECONDO PIANO	3,81
49780	OCM GRUPPO OPERATORIO I E II CHIRURG.	4,04
8000158	OP DIVISIONE CLINIC. DI EMATOLOGIA-DEG	3,63
49830	OCM I E II NEUROCHIR.- CURE INTENSIVE	3,93
8000908	OP DIV.MEDICINA INTERNA B - DEGENZE	3,63
49905	OP ISTITUTO DI RADIOLOGIA	4,15
8000910	OP ISTITUTO ANESTESIOLOGIA E RIANIMAZ.	3,93
50173	OCM I DIV.CLIN.CHIR.-SALA OPER.	3,74
50170	OCM DOZZINANTI GERIATR. SEZ. "B" O.G.	3,94
50290	OCM PRIMO SERV.AUT.PSICHIATRIA - DEG.	3,6
50350	OCM CLINICA DERMATOLOGICA - AMB. DIV.	3,7
50356	OP CHIRURGIA GENERALE "C"	3,71
50380	OP DIV.CL.UROL.-SZAG.DIAGN.TER.END.UR.	4,03
50455	OCM I DIV.CLIN.CHIR.-SALA OPER.	3,74
50490	OCM DIV. CHIRURGIA TORACICA	3,7
8000152	OCM DIV.ORT.TRAUM.I/II DEGENZE MASCH.	3,7
50574	OP DIVISIONE CLINICIZZATA DI UROLOGIA	3,7
50576	OCM SERVIZIO DI ANESTESIA A - RIAN.	3,93
8000651	OP CLIN.PEDIATR.-SEC.TERZA INFANZIA	3,5
50606	OCM DIVIS. DI PNEUMOLOGIA - DEGENZE	4,16
50706	OP SRAU DI MEDICINA INTERNA "C"	3,83
50765	OCM DIV.CLINIC. CARDIOLOGIA -DEGENZE	3,98
50778	OCM I E II NEUROCHIR.- CURE INTENSIVE	3,93
50820	OCM DIVIS. DI PNEUMOLOGIA - DEGENZE	4,16
50984	OCM GRUPPO OPERATORIO I E II CHIRURG.	4,04
51154	OCM PR.DIV.CLIN.NEUROCHIR.-DEG.MASCH.	3,7
50987	OCM DIVIS. DI PNEUMOLOGIA - DEGENZE	4,16
50970	OCM.DIV.DI GASTRO./END.DIG.-DEGENZE.	4,28
50922	OCM.DIV.NEFROL.MEDICA-SERVIZIO DIALISI	3,48
50881	OCM CLINICA OCULISTICA - DEGENZE	3,81
51139	OCM.SERVIZIO DI ANESTESIA A-ANEST.S.O.	3,93
51161	OCM SERV.AUT. DI IMMUNOEMAT. E TRASF.	4,43
51190	OP SERV.AUT.PRONTO SOCCORSO E ACC.MED.	3,93
8001171	OCM ISTITUTO CARDIOCHIRURGIA -DEGENZE	3,6
51335	OCM I DIV.CHIRUR.PLAS. CENTRO USTIONI	4,06
51325	OP DIV.CL.OST.GIN.A E B - SALA PARTO	3,98
51305	OCM DIV.CHIR.TORACICA-DEGENZE	3,7
8000253	OCM.SERVIZIO DI ANESTESIA B	3,81
51372	OP DIV.CL.OST.GIN.A E B -SEZ.GINECOLOG.	3,5
8000467	OP DIV.MEDICINA INTERNA B - DEGENZE	3,63
51510	OP CHIRURGIA GENERALE "C"	3,71
51539	OCM SERV.AUT.DI TERAPIA ANTALGICA	3
51648	OCM ISTITUTO CARDIOCHIRURGIA -DEGENZE	3,6
51652	OCM SERV. AUT. DI NEURORADIOLOGIA	3
51670	OP SRAU DI MEDICINA INTERNA "A"	4,13
8000039	OP CLIN.ORTOPEDICA E TRAUM.-SALA OPER.	4,07
51725	OCM DIVISIONE OSTETRICIA E GINECOL.	3,5
51948	OCM SERV.AUT.PRONTO SOCC.ACC.MEDICA	3,93



SERVIZIO DI PREVENZIONE E PROTEZIONE - Responsabile Dott. Claudio Soave

52021	OCM SERV.AUT. DI ENDOSCOPIA DIGESTIVA	3,95
52028	OCM PR.DIV.CLIN.NEUROCHIR.-DEG.MASCH.	3,7
52025	OCM DIV.OST.GINEC.-SALA OP. E PARTO	4,24
52155	OCM DIV.CHIR.TORACICA-SALE OP.	3,98
52293	OP ISTITUTO ANESTESIOLOGIA E RIANIMAZ.	3,93
52363	OCM DIV.CLIN.CARD.-SERV.AGGR.EMODINAM	2,5
52373	OP POLIAMBULATORI	4,09
8000819	OP DIV.MEDICINA INTERNA B - DEGENZE	3,63
52379	OCM I E II DIV.CHIR.PLAST. DEGENZE	3,7
52390	OCM DIV.OST.GINEC.-SALA OP. E PARTO	4,24
8000948	OCM SERVIZIO DI ANESTESIA A - RIAN.	3,93
52519	OCM SERV.AUT. DI ENDOSCOPIA DIGESTIVA	3,95
52516	OCM DIV. CLIN. MALATTIE INFETTIVE	3,3
53146	OP DIV.CL.OST.GIN.A E B -SEZ.OSTETRICA	3,5
52523	OP DIV.CL.OST.GIN.A E B -SEZ.OSTETRICA	3,5
52698	OCM SERV. AUTONOMO DI ALLERGOLOGIA	3,7
52694	OCM DIV. OTORINOLARING. - SALA OP.	4,04
52709	OCM CURE INTENSIVE DI CARDIOCHIRURGIA	3,48
52707	OCM PR.DIV.CLIN.NEUROCHIR.-DEG.FEMM.	3,7
52687	OCM DIV.CLIN.MALATTIE INF.-1 ISOLAM.	3,3
52628	OCM I E II NEUROCHIR. - CURE INTENSIVE	3,93
8000114	OP SERV.AUT.PRONTO SOCCORSO E ACC.MED.	3,93
52818	OP CHIRURGIA GENERALE "A" DEGENZE	3,71
52815	OP SERV.AUT.RECUPERO E RIED.FUNZIONALE	4,08
52814	OP GRUPPO OPERATORIO SECONDO PIANO	3,81
52954	OCM.DIV.NEFROL.MEDICA-SERVIZIO DIALISI	3,48
52985	OCM I DIV.CLIN.CHIRURG.-AMB.DIV	3,7
8000069	OP CLINICA ORTOPEDICA E TRAUMATOLOGICA	3,7
53057	OCM SERV. AUT. MEDICINA NUCLEARE	4,01
53067	OCM DIV.CL.NEFROL.MED.SERV.EMODIALISI OP	3,37
53082	OCM CLINICA OCULISTICA - AMB.ORTOT.	3
53105	OCM.SERVIZIO DI ANESTESIA B	3,81
53108	OCM SERVIZIO DI ANESTESIA A - RIAN.	3,93
53140	OP GRUPPO OPERATORIO SECONDO PIANO	3,81
53141	OP DOZZINANTI	3,72
53144	OCM SERV. AUT. MEDICINA NUCLEARE	4,01
53224	OP GRUPPO OPERATORIO SECONDO PIANO	3,81
53290	OCM SERVIZIO AUTONOMO DI RADIOLOGIA	4,07
53365	OP ISTITUTO ANESTESIOLOGIA E RIANIMAZ.	3,93
53620	OP CHIRURGIA GENERALE "C"	3,71
53630	OP ISTITUTO ANESTESIOLOGIA E RIANIMAZ.	3,93
8000909	OP CHIRURGIA GENERALE "A" DEGENZE	3,71
8001076	OCM ISTITUTO CARDIOCHIRURGIA -DEGENZE	3,6
8000002	OP CLINICA PSICHIATRICA - DEGENZE	3,31
53997	OCM CLINICA OCULISTICA - AMB.ORTOT.	3
53968	OP DOZZINANTI	3,72
53978	OP CLIN.PEDIATR.-SEZ.AGGR.PAT.NEONAT.	3,3
8000800	OCM SERV.AUT.PRONTO SOCC.ACC.MEDICA	3,93
54105	OP GRUPPO OPERATORIO SECONDO PIANO	3,81
54103	OP DOZZINANTI	3,72
54171	OP ISTITUTO DI RADIOLOGIA	4,15
3097722	OP CLIN.ORTOPEDICA E TRAUM.-SALA OPER.	4,07
54174	OCM PRIMO SERV. AUT. DI RADIOLOGIA	4,08
54173	OP GRUPPO OPERATORIO SECONDO PIANO	3,81
54179	OP CLIN.PEDIATR.-SEZ.AGGR.PAT.NEONAT.	3,3
54338	OCM DIV.NEUROL. - SERV.AGGR.NEUROFIS.	3,73
54339	OP DIV.MEDICINA INT. D - DEGENZE	3,63



SERVIZIO DI PREVENZIONE E PROTEZIONE - Responsabile Dott. Claudio Soave

54349	OCM I E II DIV.CHI.PLAS. SALA OPERAT.	3,89
54336	OP DOZZINANTI	3,72
8000901	OP CLIN.ORTOPEDICA E TRAUM.-SALA OPER.	4,07
54380	OCM SERV. SALE OPER. CARDIOCHIRURGIA	3,89
54410	OCM II DIV.CHIR.GENERALE - DEGENZE	3,48
54437	OP ISTITUTO DI RADIOLOGIA	4,15
54434	OCM DIV.OSTETR.GINEC. - AMB.DIVIS.	3,5
54475	OCM DIV.CHIR.TORACICA-DEGENZE	3,7
8000165	OCM DIV.CLIN.NEFROLOGIA MEDICA- DEG.	3,48
54495	OP SERV.AUT.PRONTO SOCCORSO E ACC.MED.	3,93
54514	OP CLIN.PEDIATR.-SEZ.AGGR.PAT.NEONAT.	3,3
54548	OP CLIN.ORTOPEDICA E TRAUM.-SALA OPER.	4,07
54575	OP CLIN.PEDIATR.-SEC.TERZA INFANZIA	3,5
54578	OP CLIN.PEDIATR.-SEZ.AGGR.ASS.NEONAT.	3,5
54607	OP CHIR.GEN."B""C" ENDOCRICH.DAY HOSP.	4,03
54618	OP CHIRURGIA GENERALE "A" DEGENZE	3,71
3097737	OCM SECONDO SERV.AUT. PSICHIATRIA-DEG.	3,6
3097740	OCM PRIMO SERV.AUT.PSICHIATRIA - DEG.	3,6
54830	OCM DIV.OSTETR.GINEC. - AMB.DIVIS.	3,5
54902	OCM SECONDO SERV. AUT. DI RADIOLOGIA	4,08
54050	OCM SERV.AUT.PRONTO SOCC.ACC.MEDICA	3,93
8001022	OP DIVISIONE CLINICIZZATA DI UROLOGIA	3,7
54938	OCM.DIV.NEFROL.MEDICA-SERVIZIO DIALISI	3,48
55095	OCM CLINICA OCULISTICA	3,7
55097	OCM ISTITUTO DI CARDIOCHIRURGIA	3,6
55110	OCM II DIV.CLIN.CHIRURGICA - AMB.DIV.	3,81
55195	OP DIV.CL.OST.GIN.A E B - SALA PARTO	3,98
55463	OCM SRAU DI UROLOGIA	3,93
55484	OP CLINICA NEUROLOGICA - DEGENZE	3,79
8000166	OP DIVISIONE CLINIC. DI EMATOLOGIA-DEG	3,63
55503	OCM DIV. DI MEDICINA GEN.-DEG.MASCH.	3,48
55534	OP CLINICA PSICHIATRICA - DEGENZE	3,31
55550	OCM.DIV.NEFROL.MEDICA-SERVIZIO DIALISI	3,48
55625	OCM SERV.AUT. DI IMMUNOEMAT. E TRASF.	4,43
8000640	OP CLINICA NEUROLOGICA - DEGENZE	3,79
8000173	OP CLINICA NEUROLOGICA - DEGENZE	3,79
55700	OCM II DIVISIONE DI CHIRURGIA GEN.	3,48
55735	OP DIV.CL.OST.GIN.A E B - SALA PARTO	3,98
55742	OCM.DIV.DI END.E MAL.MET.-SRAG DIABET.	3,6
55930	OP GRUPPO OPERATORIO SECONDO PIANO	3,81
56003	OCM CLINICA OCULISTICA - SALA OPER.	3,7
56126	OCM.DIV.NEFROL.MEDICA-SERVIZIO DIALISI	3,48
56162	OCM SERVIZIO DI ANESTESIA A - RIAN.	3,93
56164	OCM DIV.ENDOCRIN.E MALAT. DEL MET.-DEG.	3,6
56168	OP SRAU PSIC.MED. - CSM E AMB. AZ.	3,31
56175	OCM PRIMO SERV. AUT. DI RADIOLOGIA	4,08
56144	OCM.SERVIZIO DI ANESTESIA A-ANEST.S.O.	3,93
8001029	OP DIVISIONE CLINIC. DI EMATOLOGIA-DEG	3,63
56260	OCM SERV. AUT. DI NEURORADIOLOGIA	3
56285	OCM CURE INTENSIVE DI CARDIOCHIRURGIA	3,48
56290	OCM GRUPPO OPERATORIO I E II CHIRURG.	4,04
8000360	OP SERV.AUT.PRONTO SOCCORSO E ACC.MED.	3,93
8000925	OP CLIN.PEDIATR.-SEC.TERZA INFANZIA	3,5
8000950	OP CLIN.PEDIATR.-SEC.TERZA INFANZIA	3,5
56344	OP ISTITUTO DI RADIOLOGIA	4,15
56471	OCM SERV.AUT.PRONTO SOCC.ACC.MEDICA	3,93
56473	OP POLIAMBULATORI	4,09



SERVIZIO DI PREVENZIONE E PROTEZIONE - Responsabile Dott. Claudio Soave

56488	OCM SERVIZIO DI ANESTESIA A - RIAN.	3,93
56489	OP CLIN.PEDIATR.-SEZ.AGGR.PAT.NEONAT.	3,3
56516	OCM CENTRO REG.FIBROSI CISTICA-DEG.	4,1
56517	OP ISTITUTO ANESTESIOLOGIA E RIANIMAZ.	3,93
56526	OCM SERVIZIO DI ANESTESIA A - RIAN.	3,93
56557	OCM SERVIZIO DI ANESTESIA A - RIAN.	3,93
56558	OP DIV.CL.OST.GIN.A E B - SALA PARTO	3,98
56568	OCM CLINICA OCULISTICA - DEGENZE	3,7
56534	OP CHIRURGIA GENERALE "A" DEGENZE	3,71
56625	OCM DIV. CHIRURGIA TORACICA	3,7
56641	OP SERV.AUT.PRONTO SOCCORSO E ACC.MED.	3,93
56675	OP SRAU MED.INT."C"-SRAG GASTR.END.DIG.	3,83
8000045	OP CLINICA PSICHIATRICA - DEGENZE	3,63
56695	OCM PR.DIV.CLIN.NEUROCHIR.-DEG.FEMM.	3,7
57010	OCM SERV.AUT. DI IMMUNOEMAT. E TRASF.	4,43
57014	OCM DIVISIONE DI NEUROLOGIA - DEGENZE	3,73
57018	OCM CLINICA OCULISTICA - DEGENZE	3,7
57105	OCM DIV. OSTETR. GINEC. - SEZ.GINEC.	3,5
57186	OP GRUPPO OPERATORIO SECONDO PIANO	3,81
57191	OCM CENTRO REGIONALE FIBROSI CISTICA	4,1
57194	OCM DIV.CLINIC. CARDIOLOGIA -DEGENZE	3,98
57310	OP SERV.AUT.PRONTO SOCCORSO E ACC.MED.	3,93
57338	OCM II DIVISIONE CLIN. DI CHIRURGIA	3,81
57454	OCM DIV. DI MEDICINA GEN.-DEG.MASCH.	3,48
57451	OP ISTITUTO ANESTESIOLOGIA E RIANIMAZ.	3,93
57479	OP GRUPPO OPERATORIO SECONDO PIANO	3,81
57498	OCM SERVIZIO DI ANESTESIA A - RIAN.	3,93
57508	OCM.SERVIZIO DI ANESTESIA B	3,81
57523	OP CLIN.ORTOPEDICA E TRAUM.-SALA OPER.	4,07
57522	OCM SERV.AUT.DI TERAPIA ANTALGICA	3
57539	OCM U.O.A. DI OCULISTICA	3,7
8001004	OP DIV.MEDICINA INTERNA B - DEGENZE	3,63
57650	OP DIV.CL.UROL.-SZAG.DIAGN.TER.END.UR.	4,03
57723	OCM DIV. OTORINOLARING. - SALA OP.	4,04
57724	OCM PR.DIV.CLIN.NEUROCHIR.-DEG.MASCH.	3,7
57785	OCM.DIV.DI END.E MAL.MET.-SRAG DIABET.	3,6
57790	OCM.DIV.NEFROL.MEDICA-SERVIZIO DIALISI	3,48
57835	OCM ISTITUTO DI CARDIOCHIRURGIA	3,6
8000887	OP CLINICA NEUROLOGICA - DEGENZE	3,79
58020	OP GRUPPO OPERATORIO SECONDO PIANO	3,81
58230	OCM SRAU REC.RIED.FUNZ. SERV. R.R.F.	4,08
58246	OP CLINICA NEUROLOGICA - DEGENZE	3,79
58255	OP DIV.CL.OST.GIN.A E B -SALA OPERATOR.	3,81
8000959	OP ISTITUTO ANESTESIOLOGIA E RIANIMAZ.	3,93
58387	OP CHIRURGIA GENERALE "C"	3,71
58340	OCM SERV. SALE OPER. CARDIOCHIRURGIA	3,89
58445	OCM CLINICA DERMATOLOGICA - DEGENZE	3,7
58459	OP CHIRURGIA GENERALE "C"	3,71
58457	OP CLINICA ORTOPEDICA E TRAUMATOLOGICA	3,7
58523	OCM II DIV.CL.DI CH.E SRAU DI UR.-DEGEN.	3,81
58526	OCM SECONDO SERV. AUT. DI RADIOLOGIA	4,08
58527	OCM DIV. DI MEDICINA GEN.-DEG.MASCH.	3,48
58578	OCM DIVIS. DI PNEUMOLOGIA - DEGENZE	4,16
58630	OCM II DIV.CL.DI CH.E SRAU DI UR.-S.OP.	3,81
58633	OCM SERVIZIO AUTONOMO DI CARDIOLOGIA	4,07
58635	OP CLINICA PEDIATRICA	3,5
58733	OP ISTITUTO ANESTESIOLOGIA E RIANIMAZ.	3,93



SERVIZIO DI PREVENZIONE E PROTEZIONE - Responsabile Dott. Claudio Soave

8000151	OCM SERV. SALE OPER. CARDIOCH.-TEC.PERF.	3,89
58803	OCM I E II DIV.CHIR.PLAST. DEGENZE	3,7
58739	OCM DIV.ENDOCRIN.E MALAT. DEL MET.-DEG.	3,6
59232	OCM DIV.CLIN.MALATTIE INF.-1 ISOLAM.	3,3
59113	OP DOZZINANTI	3,72
59090	OP CLINICA ODONTOIATRICA -AMB. DIVIS.	3,81
58828	OCM DIV.OST.GINEC.-SALA OP. E PARTO	4,24
59365	OCM DIV.CLINIC. CARDIOLOGIA -DEGENZE	3,98
59485	OCM.DIV.NEFROL.MEDICA-SERVIZIO DIALISI	3,48
8000595	OCM SERV.AUT.PRONTO SOCC.ACC.MEDICA	3,93
59490	OP ISTITUTO ANESTESIOLOGIA E RIANIMAZ.	3,93
59475	OCM DOZZINANTI GERIATR. SEZ. "B" O.G.	3,94
59466	OP DIV.MEDICINA INTERNA B - DEGENZE	3,63
59463	OP SRAU DI MEDICINA INTERNA "A"	4,13
59450	OCM PRIMO SERV. AUT. DI RADIOLOGIA	4,08
59395	OP ISTITUTO DI RADIOLOGIA	4,15
59500	OCM GRUPPO OPERATORIO I E II CHIRURG.	4,04
59530	OCM.SERVIZIO DI ANESTESIA A-ANEST.S.O.	3,93
59540	OP DIV.MEDICINA INTERNA B - DEGENZE	3,63
59620	OCM II DIVISIONE CHIRURGIA PLASTICA	3,7
59635	OP CLINICA PEDIATRICA - LATTANTI	3,5
59883	OCM I DIV.CHIRUR.PLAS. CENTRO USTIONI	4,06
59925	OCM DIV.CLINIC. CARDIOLOGIA -DEGENZE	3,98
59950	OCM PR.DIV.CLIN.NEUROCHIR.-DEG.MASCH.	3,7
60060	OCM SERV.AUT. DI IMMUNOEMAT. E TRASF.	4,43
60020	OCM I DIV.CLIN.CHIR.-SALA OPER.	3,74
60015	OP CLINICA NEUROLOGICA - DEGENZE	3,79
60010	OCM DIV. DI PEDIATRIA - SEZ. MEDICA	4,06
59955	OP ISTITUTO DI RADIOLOGIA	4,15
59963	OP ISTITUTO ANESTESIOLOGIA E RIANIMAZ.	3,93
8000600	OP DIV.MEDICINA INTERNA B - DEGENZE	3,63
60147	OCM DIV.CLINIC. CARDIOLOGIA -DEGENZE	3,98
60183	OCM SERV.AUT. DI IMMUNOEMAT. E TRASF.	4,43
60201	OP CLINICA ODONTOIATRICA -AMB. DIVIS.	3,81
60190	OCM.SERVIZIO DI ANESTESIA A-ANEST.S.O.	3,93
60193	OCM CURE INTENSIVE DI CARDIOCHIRURGIA	3,48
60194	OCM DIV. ORTOPEDIA E TRAUMATOLOGIA II	3,7
60202	OCM DIV.ORT.TRAUM.I/II S.OPER.S.GESSI	3,81
60267	OP DIV.CL.OST.GIN.A E B -SALA OPERATOR.	3,81
60295	OCM SECONDO SERV.AUT. PSICHIATRIA-DEG.	3,6
8000622	OP CLINICA ODONTOIATRICA - DEGENZE	3,7
60308	OP GRUPPO OPERATORIO SECONDO PIANO	3,81
60315	OCM DIV.CHIR.TORACICA-DEGENZE	3,7
60310	OCM DIV. DI MEDICINA GEN.-DEG.MASCH.	3,48
60353	OCM I DIV.CLIN.CHIRURG.-DEGENZE	3,7
60417	OCM I E II NEUROCHIR.- CURE INTENSIVE	3,93
60418	OCM DIV. DI MEDICINA GEN.-DEG.MASCH.	3,48
60432	OCM DIV.ORT.TRAUM.I/II DEGENZE MASCH.	3,7
8000564	OP DIVISIONE CLINIC. DI EMATOLOGIA-DEG	3,63
60439	OCM SERVIZIO AUTONOMO DI CARDIOLOGIA	4,07
8000920	OCM ISTITUTO CARDIOCHIRURGIA -DEGENZE	3,6
8000992	OP CHIRURGIA GENERALE "B" DEGENZE	3,71
60489	OCM I E II DIV.CHI.PLAS. SALA OPERAT.	3,89
60495	OCM CLINICA OCULISTICA - AMB.ORTOT.	3
60515	OCM DIV.CHIR.TORACICA-SALE OP.	3,98
60541	OCM CURE INTENSIVE DI CARDIOCHIRURGIA	3,48
60553	OP DOZZINANTI	3,72



SERVIZIO DI PREVENZIONE E PROTEZIONE - Responsabile Dott. Claudio Soave

60554	OCM.SERVIZIO DI ANESTESIA A-ANEST.S.O.	3,93
60574	OP CHIRURGIA GENERALE "A"	3,71
60611	OCM.DIV.NEFROL.MEDICA-SERVIZIO DIALISI	3,48
60657	OP CLIN.PEDIATR.-SEZ.AGGR.ASS.NEONAT.	3,5
60508	OP DIV.CL.OST.GIN.A E B - SALA PARTO	3,98
8000500	OP DIVISIONE CLINIC. DI EMATOLOGIA-DEG	3,63
60720	OCM SERV. AUTONOMO DI ALLERGOLOGIA	3,7
60745	OP DIV.CL.OST.GIN.A E B -SEZ.GINECOLOG.	3,5
60768	OP ISTITUTO ANESTESIOLOGIA E RIANIMAZ.	3,93
60793	OCM.SERVIZIO DI ANESTESIA B	3,81
60789	OP DIV.CL.OST.GIN.A E B -SALA OPERATOR.	3,81
60830	OCM SERV. AUT. DI NEURORADIOLOGIA	3
60895	OCM SERV. AUT. DI NEURORADIOLOGIA	3
60990	OCM II DIV.CL.DI CH.E SRAU DI UR.-S.OP.	3,81
61175	OCM SERV. AUT. DI NEURORADIOLOGIA	3
61179	OCM.SERVIZIO DI ANESTESIA B	3,81
3097977	OP DIV.CL.OST.GIN.A E B -SALA OPERATOR.	3,81
61205	OCM DIVIS. DI PNEUMOLOGIA - DEGENZE	4,16
61380	OCM SERVIZIO AUTONOMO DI CARDIOLOGIA	4,07
61425	OP SRAU DI MEDICINA INTERNA "A"	4,13
61505	OP POLIAMBULATORI	4,09
61516	OCM ISTITUTO DI CARDIOCHIRURGIA	3,6
61517	OCM SERV.AUT.PRONTO SOCC.ACC.MEDICA	3,93
61550	OCM DIV.CHIR.TORACICA-SALE OP.	3,98
61581	OP ISTITUTO ANESTESIOLOGIA E RIANIMAZ.	3,93
61595	OCM.SERVIZIO DI ANESTESIA A-ANEST.S.O.	3,93
61590	OCM DIV.OST.GINEC.-SALA OP. E PARTO	4,24
61596	OCM ISTITUTO CARDIOCHIRURGIA -DEGENZE	3,6
61605	OP DIV.CL.OST.GIN.A E B -SALA OPERATOR.	3,81
61727	OCM.DIV.NEFROL.MEDICA-SERVIZIO DIALISI	3,48
61742	OCM PRIMO SERV. AUT. DI RADIOLOGIA	4,08
61763	OCM I DIV.CLIN.CHIRURG.-DEGENZE	3,7
61805	OP DIV.CL.OST.GIN.A E B -SALA OPERATOR.	3,81
8000058	OCM SERV.AUT.PRONTO SOCC.ACC.MEDICA	3,93
61835	OP GRUPPO OPERATORIO SECONDO PIANO	3,81
61854	OCM DIV.CLIN.NEFROLOGIA MEDICA- DEG.	3,48
61857	OCM DIV. DI MEDICINA GEN.-DEG.MASCH.	3,48
61940	OP CLINICA NEUROLOGICA - DEGENZE	3,79
61950	OP CHIRURGIA GENERALE "B" DEGENZE	3,71
61922	OCM DIV.CHIR.TORACICA-DEGENZE	3,7
8000795	OP CLINICA ORTOPEDICA E TRAUMATOLOGICA	3,7
62024	OCM I DIV.CLIN.CHIRURG.-AMB.DIV	3,7
62066	OCM II DIVISIONE CHIRURGIA PLASTICA	3,7
62093	OCM I DIV.CHIRURGIA GEN. - DEGENZE	3,48
62095	OCM PRIMO SERV. AUT. DI RADIOLOGIA	3
62130	OCM PRIMO SERV. AUT. DI RADIOLOGIA	4,08
62140	OCM I E II DIV.CHI.PLAS. SALA OPERAT.	3,89
62171	OCM ISTITUTO DI CARDIOCHIRURGIA	3,6
8000528	OP CLIN. ORTOPEDICA E TRAUM.-DEGENZE	3,7
62290	OCM DIVISIONE OSTETRICIA E GINECOL.	3,5
62288	OCM.DIV.DI END.E MAL.MET.-SRAG DIABET.	3,6
62243	OCM PR.DIV.CLIN.NEUROCHIR.-DEG.FEMM.	3,7
62282	OCM DIV. OTORINOLARING. - DEGENZE	3,7
83110	OCM CLINICA DERMATOLOGICA - DEGENZE	3,7
62345	OCM SERV. SALE OPER. CARDIOCHIRURGIA	3,89
62349	OP DIV.CL.OST.GIN.A E B -SEZ.GINECOLOG.	3,5
62427	OCM SERVIZIO DI ANESTESIA A - RIAN.	3,93



SERVIZIO DI PREVENZIONE E PROTEZIONE - Responsabile Dott. Claudio Soave

62438	OCM DIV.CLIN.CARD.-SERV.AGGR.EMODINAM	2,5
62476	OCM I DIV.CLIN.CHIR.-SALA OPER.	3,74
62530	OP DIVISIONE CLINIC. DI EMATOLOGIA-DEG	3,63
62540	OCM DIV. DI MEDICINA GEN.-DEG.MASCH.	3,48
62285	OCM CLINICA OCULISTICA - AMB.ORTOT.	3
62750	OP POLIAMBULATORI	4,09
62922	OP CLIN.ORTOPEDICA E TRAUM.-SALA OPER.	4,07
62934	OP CLIN.PEDIATR.-SEZ.AGGR.ASS.NEONAT.	3,5
62938	OP ISTITUTO DI RADIOLOGIA	4,15
62943	OCM II DIV.CLIN.CHIR.- CENTRO TRAP.	3,88
62969	OCM I DIV.CHIRURGIA GEN. - DEGENZE	3,48
62965	OCM U.O.A. DI OCULISTICA	3,7
63045	OP DIV.CL.OST.GIN.A E B -SEZ.GINECOLOG.	3,5
63055	OCM DIV. ORTOPEDIA E TRAUMATOLOGIA II	3,7
63069	OCM SEC.DIV.DI NEUROCHIRURGIA - DEG.	3,81
63095	OP CLINICA ODONTOIATRICA - DEGENZE	3,7
63340	OP SERV.AUT.PRONTO SOCCORSO E ACC.MED.	3,93
63362	OCM PRIMO SERV. AUT. DI RADIOLOGIA	4,08
63522	OCM SERVIZIO DI ANESTESIA A - RIAN.	3,7
63523	OP ISTITUTO DI RADIOLOGIA	4,15
63570	OP SRAU DI CHIRURGIA PEDIATRICA	3,62
63677	OCM II DIV.CHIR.GENERALE - DEGENZE	3,48
8000801	OCM SERVIZIO DI ANESTESIA A - RIAN.	3,93
63665	OCM DIVIS. DI PNEUMOLOGIA - DEGENZE	4,16
63678	OP DIVISIONE CLINICIZZATA DI UROLOGIA	3,7
63675	OCM I E II NEUROCHIR.- CURE INTENSIVE	3,93
63709	OCM SERV.AUT.PRONTO SOCC.ACC.MEDICA	3,93
63696	OCM DIV.CLIN.NEFROLOGIA MEDICA- DEG.	3,48
63712	OP CLINICA ORTOPEDICA E TRAUMATOLOGICA	3,7
64045	OCM I E II DIV.CHI.PLAS. SALA OPERAT.	3,89
8000537	OP DIV.CL.OST.GIN.A E B -SEZ.OSTETRICA	3,5
8000620	OP CLIN.ORTOPEDICA E TRAUM.-SALA OPER.	4,07
8000170	OP SERV.AUT.PRONTO SOCCORSO E ACC.MED.	3,93
64126	OCM DIV.ENDOCRIN.E MALAT. DEL MET.-DEG.	3,6
64134	OP DOZZINANTI	3,72
64137	OCM GRUPPO OPERATORIO 1-2 NEUROCHIR.	3,81
64290	OP ISTITUTO DI RADIOLOGIA	4,15
64296	OCM DIV.OST.GINEC.-SALA OP. E PARTO	4,24
64302	OP DIV.CL.OST.GIN.A E B -SALA OPERATOR.	3,81
64303	OCM DIV. DI MEDICINA GEN.-DEG.MASCH.	3,48
8000941	OCM I E II DIV.CHIR.PLAST. DEGENZE	3,7
64313	OP DOZZINANTI	3,72
64460	OCM SERV.AUT. DI IMMUNOEMAT. E TRASF.	4,43
64611	OCM DIVISIONE OSTETRICA E GINECOL.	3,5
8000617	OCM I DIV.CLIN.CHIR.-SALA OPER.	3,74
64622	OCM SERV. SALE OPER. CARDIOCHIRURGIA	3,89
64614	OP DIV.CLINIC. EMATOLOGIA DAY-HOSPITAL	3,63
64012	OCM PRIMA DIVISIONE GERIATRIA-DEGENZE	3,94
64625	OCM SERV.AUT.PRONTO SOCC.ACC.MEDICA	3,93
64730	OCM I DIV.CHIRURGIA GEN. - DEGENZE	3,48
64850	OP DOZZINANTI	3,72
64925	OCM DIV.CLIN.NEFROLOGIA MEDICA- DEG.	3,48
65002	OCM II DIV.CLIN.CHIR.- CENTRO TRAP.	3,88
65095	OP SERV.AUT.RECUPERO E RIED.FUNZIONALE	4,08
65090	OCM PRIMO SERV. AUT. DI RADIOLOGIA	4,08
65093	OCM.DIV.NEFROL.MEDICA-SERVIZIO DIALISI	3,48
8000405	OP ISTITUTO ANESTESIOLOGIA E RIANIMAZ.	3,93



SERVIZIO DI PREVENZIONE E PROTEZIONE - Responsabile Dott. Claudio Soave

65130	OCM DIV. OSTETR. GINEC. - SEZ.GINEC.	3,5
65175	OP DIV.CL.OST.GIN.A E B -SEZ.GINECOLOG.	3,5
8000612	OP CLINICA PEDIATRICA - LATTANTI	3,5
65262	OCM DOZZINANTI GERIATR. SEZ. "B" O.G.	3,94
65265	OCM DIV. CLIN. MALATTIE INFETTIVE	3,3
65270	OP ISTITUTO DI RADIOLOGIA	4,15
8000297	OP CHIRURGIA GENERALE "A" DEGENZE	3,71
8001107	OCM ISTITUTO CARDIOCHIRURGIA -DEGENZE	3,6
65510	OP SERV.AUT.IMMUNOEMAT. E TRASFUSIONE	3,31
65795	OCM PRIMA DIVISIONE GERIATRIA-DEGENZE	3,94
8000624	OP DIVISIONE CLINIC. DI EMATOLOGIA-DEG	3,63
65893	OP SRAU DI MEDICINA INTERNA "A"	4,13
65894	OP SERV.AUT.RECUPERO E RIED.FUNZIONALE	4,08
65943	OCM CLINICA DERMATOLOGICA - DEGENZE	3,7
65980	OP CLINICA PEDIATRICA DAY-HOSPITAL	3,5
66010	OP ISTITUTO DI RADIOLOGIA	4,15
66050	OCM DIV.CLIN.MALATTIE INF.-1 ISOLAM.	3,3
66068	OCM SERV.AUT.PRONTO SOCC.ACC.MEDICA	3,93
65990	OP CLIN.ORTOPEDICA E TRAUM.-SALA OPER.	4,07
66098	OP GRUPPO OPERATORIO SECONDO PIANO	3,81
66169	OCM DIV. DI PEDIATRIA - SEZ. MEDICA	4,06
66167	OCM PRIMA DIVISIONE GERIATRIA-DEGENZE	3,94
66206	OP GRUPPO OPERATORIO SECONDO PIANO	3,81
66207	OCM PRIMO SERV. AUT. DI RADIOLOGIA	4,08
66209	OCM II DIV.CLIN.CHIR.- CENTRO TRAP.	3,88
66215	OCM DIV.OST.GINEC.-SALA OP. E PARTO	4,24
66220	OP DIV.CL.UROL.-SZAG.DIAGN.TER.END.UR.	4,03
8001017	OP CHIRURGIA GENERALE "A" DEGENZE	3,71
66222	OCM I E II NEUROCHIR.- CURE INTENSIVE	3,93
66225	OP POLIAMBULATORI	4,09
66230	OCM SECONDO SERV. AUT. DI RADIOLOGIA	4,08
66326	OP SERV.AUT.IMMUNOEMAT. E TRASFUSIONE	3,31
8000213	OP DIV.MEDICINA INT. D - DEGENZE	3,63
66321	OCM SERV. SALE OPER. CARDIOCHIRURGIA	3,89
66435	OCM SERV.AUT.DI TERAPIA ANTALGICA	3
66491	OCM DIV.ORT.TRAUM.I/II DEGENZE MASCH.	3,7
66499	OCM DIV.CLIN.CARD.-SERV.AGGR.EMODINAM	2,5
66512	OP DIV.CLINIC. EMATOLOGIA DAY-HOSPITAL	3,63
66530	OCM DIV.CHIR.TORACICA-DEGENZE	3,7
66623	OCM PR.DIV.CLIN.NEUROCHIR.-DEG.FEMM.	3,7
66633	OCM PRIMA DIV.CLIN. DI NEUROCHIRURGIA	3,7
66639	OCM DIV.ORT.TRAUM.I/II DEGENZE MASCH.	3,7
66644	OCM SEC.DIV.DI NEUROCHIRURGIA - DEG.	3,81
66651	OP SERV.AUT.PRONTO SOCCORSO E ACC.MED.	3,93
66655	OP ISTITUTO DI RADIOLOGIA	4,15
66664	OP DOZZINANTI	3,72
66673	OCM II DIV.CLIN.CHIR.- CENTRO TRAP.	3,88
66685	OP SERV.AUT.IMMUNOEMAT. E TRASFUSIONE	3,31
66727	OCM DIV.ENDOCRIN.E MALAT. DEL MET.-DEG.	3,6
66779	OCM CENTRO REG.FIBROSI CISTICA-DEG.	4,1
66792	OCM DIV.CHIR.MAXILLO-FACC.-SALA OPER.	4,04
66786	OCM DIV. DI MEDICINA GEN.-DEG.MASCH.	3,48
66802	OCM I E II DIV.CHIR.PLAST. DEGENZE	3,7
66820	OP GRUPPO OPERATORIO SECONDO PIANO	3,81
66846	OP CHIRURGIA GENERALE "A" DEGENZE	3,71
66855	OP ISTITUTO ANESTESIOLOGIA E RIANIMAZ.	3,93
66988	OCM CENTRO REGIONALE FIBROSI CISTICA	4,1



SERVIZIO DI PREVENZIONE E PROTEZIONE - Responsabile Dott. Claudio Soave

8000035	OCM SERV. SALE OPER. CARDIOCH.-TEC.PERF.	3,89
8000407	OP CLIN. ORTOPEDICA E TRAUM.-DEGENZE	3,7
67145	OP CLIN.ORTOPEDICA E TRAUM.-SALA OPER.	4,07
67190	OCM DIV.OST.GINEC.-SALA OP. E PARTO	4,24
67290	OCM DIV.OSTETR.GINECOLOG.-DOZZINANTI	3,81
67300	OCM DIV.CLIN.CARDIOL.SRAG.CARDIOL.OP.	3,98
8000378	OCM PRIMA DIVISIONE GERIATRIA-DEGENZE	3,94
67375	OP DIV.CL.UROL.-SZAG.DIAGN.TER.END.UR.	4,03
67460	OCM SECONDO SERV. AUT. DI RADIOLOGIA	4,08
64475	OCM DIV. CHIRURGIA TORACICA	3,7
3098184	OCM SECONDO SERV.AUT. PSICHIATRIA-DEG.	3,6
67540	OCM SERV. SALE OPER. CARDIOCH.-TEC.PERF.	3,89
67655	OCM CLINICA DERMATOLOGICA - DEGENZE	3,7
67645	OP CLIN. ORTOPEDICA E TRAUM.-DEGENZE	3,7
67685	OCM SECONDO SERV.AUT. PSICHIATRIA-DEG.	3,6
67690	OCM DIV.CL.NEFROL.MED.SERV.EMODIALISI OP	3,37
67871	OP CLIN.ORTOPEDICA E TRAUM.-SALA OPER.	4,07
67878	OCM ISTITUTO CARDIOCHIRURGIA -DEGENZE	3,6
67910	OCM DIV.ORT.TRAUM.I/II DEGENZE MASCH.	3,7
67962	OCM CENTRO REG.FIBROSI CISTICA-DEG.	4,1
68110	OCM DIVISIONE OSTETRICIA E GINECOL.	3,5
68173	OCM DIV.CLINIC. CARDIOLOGIA -DEGENZE	3,98
68335	OCM PRIMO SERV.AUT.PSICHIATRIA - DEG.	3,6
68358	OP DIV.MEDICINA INT. D - DEGENZE	3,63
68446	OP DIV.CL.OST.GIN.A E B - SALA PARTO	3,98
68445	OP CLIN.PEDIATR.-SEZ.AGGR.PAT.NEONAT.	3,3
68430	OP ISTITUTO ANESTESIOLOGIA E RIANIMAZ.	3,93
68606	OP CHIRURGIA GENERALE "C"	3,71
68609	OP CLINICA PEDIATRICA - LATTANTI	3,5
68633	OCM I DIV.CHIRURGIA GEN. - DEGENZE	3,48
68870	OCM DIV. ORTOPEdia E TRAUMATOLOGIA II	3,7
68875	OCM DIV.OST.GINEC.-SALA OP. E PARTO	4,24
68885	OCM DIVIS. DI PNEUMOLOGIA - DEGENZE	4,16
69007	OCM I DIV.CLIN.CHIR.-SALA OPER.	3,74
8000077	OCM DIVIS. DI PNEUMOLOGIA - DEGENZE	4,16
68918	OCM DIRIGENZA MED.- CELLA SALME	3,46
68710	OCM SERV.AUT.PRONTO SOCC.ACC.MEDICA	3,93
68826	OP SERV.AUT.PRONTO SOCCORSO E ACC.MED.	3,93
68825	OCM.DIV.NEFROL.MEDICA-SERVIZIO DIALISI	3,48
69043	OCM I E II DIV.CHI.PLAS. SALA OPERAT.	3,89
69053	OP SRAU DI MEDICINA INTERNA "A"	4,13
69110	OCM DIV. OSTETR. GINEC. - SEZ.GINEC.	3,5
69100	OP DIV.CL.OST.GIN.A E B -SEZ.GINECOLOG.	3,5
69254	OCM GRUPPO OPERATORIO I E II CHIRURG.	4,04
69352	OCM ISTITUTO CARDIOCHIRURGIA -DEGENZE	3,6
8000928	OP DIV.CL.OST.GIN.A E B -SEZ.OSTETRICA	3,5
8000025	OP CHIRURGIA GENERALE "B" DEGENZE	3,71
69497	OCM I DIV.CLIN.CHIRURG.-DEGENZE	3,7
69763	OCM SERV.AUT. DI IMMUNOEMAT. E TRASF.	4,43
69773	OP CHIRURGIA GENERALE "A" DEGENZE	3,71
69783	OP CHIRURGIA GENERALE "A" DEGENZE	3,71
69793	OCM PRIMA DIVISIONE GERIATRIA-DEGENZE	3,94
69393	OCM I DIV.CHIRURGIA GEN. - DEGENZE	3,48
69860	OCM SERV. AUT. DI NEURORADIOLOGIA	3
3098253	OCM SECONDO SERV.AUT. PSICHIATRIA-DEG.	3,6
69866	OP CL.MEDICA E DIV.MED.INT.B - DH	3,63
69873	OCM I DIV.CLIN.CHIRURG.-DEGENZE	3,7



SERVIZIO DI PREVENZIONE E PROTEZIONE - Responsabile Dott. Claudio Soave

69935	OP ISTITUTO ANESTESIOLOGIA E RIANIMAZ.	3,93
69962	OP CLIN.PEDIATR.-SEC.TERZA INFANZIA	3,5
69970	OCM DIVISIONE OSTETRICIA E GINECOL.	3,5
70044	OCM DIV.ORT.TRAUM.I/II AMBULAT.DIVIS.	3,7
70052	OCM I DIVISIONE DI CHIRURGIA GENERALE	3,48
70082	OP CHIRURGIA GENERALE "A" DEGENZE	3,71
70083	OP ISTITUTO ANESTESIOLOGIA E RIANIMAZ.	3,93
70090	OP SERV.AUT.RECUPERO E RIED.FUNZIONALE	4,08
70085	OCM CLINICA OCULISTICA - SALA OPER.	3,7
70180	OCM SECONDO SERV.AUT. PSICHIATRIA-DEG.	3,6
70267	OCM.SERVIZIO DI ANESTESIA A-ANEST.S.O.	3,93
70322	OP ISTITUTO DI RADIOLOGIA	4,15
70381	OCM DIV. ORTOPEDIA E TRAUMATOLOGIA I	3,7
70251	OCM TERZA DIVISIONE GERIATRIA-DEGENZE	3,94
70406	OP ISTITUTO DI RADIOLOGIA	4,15
70434	OCM PRIMA DIV.CLIN. DI NEUROCHIRURGIA	3,7
70445	OCM SEC.DIV.DI NEUROCHIRURGIA - DEG.	3,81
70435	OCM I E II NEUROCHIR.- CURE INTENSIVE	3,93
70437	OP SRAU PSIC.MED. - CSM E AMB. AZ.	3,31
70461	OCM.SERVIZIO DI ANESTESIA B	3,81
70567	OCM.DIV.NEFROL.MEDICA-SERVIZIO DIALISI	3,48
70588	OCM SERV.AUT.PRONTO SOCC.ACC.MEDICA	3,93
8000448	OP ISTITUTO ANESTESIOLOGIA E RIANIMAZ.	3,93
70743	OCM II DIVISIONE DI CHIRURGIA GEN.	3,48
70745	OCM I DIV.CLIN.CHIR.-SALA OPER.	3,74
70810	OP ISTITUTO ANESTESIOLOGIA E RIANIMAZ.	3,93
70750	OCM DIVIS. DI PNEUMOLOGIA - DEGENZE	4,16
8000464	OCM SERV.AUT.PRONTO SOCC.ACC.MEDICA	3,93
71059	OCM DIV.OST.GINEC.-SALA OP. E PARTO	4,24
71045	OCM II DIV.CHIR.GENERALE - DEGENZE	3,48
71041	OCM SRAU CLINIC. DI GERIATRIA	3,94
70888	OCM I DIV.CLIN.CHIR.-SALA OPER.	3,74
71161	OP DIV.CLINIC. EMATOLOGIA DAY-HOSPITAL	3,63
71173	OCM DIV.CLINIC. CARDIOLOGIA -DEGENZE	3,98
71178	OCM PRIMO SERV. AUT. DI RADIOLOGIA	4,08
71179	OCM SERV.AUT. DI IMMUNOEMAT. E TRASF.	4,43
71195	OCM II DIVISIONE DI CHIRURGIA GEN.	3,48
71213	OCM I E II DIV.CHIR.PLAST. DEGENZE	3,7
8000409	OP CLINICA ODONTOIATRICA -AMB. DIVIS.	3,81
71300	OCM SERV.AUT.PRONTO SOCC.ACC.MEDICA	3,93
8000334	OP SERV.AUT.RECUPERO E RIED.FUNZIONALE	4,08
71322	OCM SECONDO SERV.AUTONOMO PSICHIATRIA	3,6
71346	OP CHIR.GEN."B""C" ENDOCRICH.DAY HOSP.	4,03
71422	OP SERV.AUT.RECUPERO E RIED.FUNZIONALE	4,08
8000241	OCM SERVIZIO DI ANESTESIA A - RIAN.	3,93
71580	OCM PR.DIV.CLIN.NEUROCHIR.-DEG.MASCH.	3,7
71628	OP DIV.CL.OST.GIN.A E B - SALA PARTO	3,98
71633	OCM DIVISIONE DI NEUROLOGIA - DEGENZE	3,73
71642	OP CLIN.PEDIATR.-SEZ.AGGR.PAT.NEONAT.	3,3
71647	OCM.SERVIZIO DI ANESTESIA B	3,81
71660	OP ISTITUTO DI RADIOLOGIA	4,15
71723	OCM DIV. DI PEDIATRIA - SEZ. MEDICA	4,06
71747	OP GRUPPO OPERATORIO SECONDO PIANO	3,81
8000830	OP CLINICA NEUROLOGICA - DEGENZE	3,79
71763	OCM DIV. DI MEDICINA GEN.-DEG.MASCH.	3,48
71774	OCM CLINICA OCULISTICA - SALA OPER.	4,02
71779	OCM ISTITUTO DI CARDIOCHIRURGIA	3,6



SERVIZIO DI PREVENZIONE E PROTEZIONE - Responsabile Dott. Claudio Soave

71855	OP ISTITUTO DI RADIOLOGIA	4,15
71860	OCM SERV.AUT. DI IMMUNOEMAT. E TRASF.	4,43
71910	OCM PRIMO SERV. AUTONOMO PSICHIATRIA	3,6
71980	OCM PRIMO SERV. AUT. DI RADIOLOGIA	4,08
3098316	OCM SECONDO SERV.AUT. PSICHIATRIA-DEG.	3,6
8000336	OP SERV.AUT.RECUPERO E RIED.FUNZIONALE	4,08
72045	OCM DIV.CLINIC. CARDIOLOGIA -DEGENZE	3,98
72042	OCM I DIV.CHIRURGIA GEN. - DEGENZE	3,48
72050	OP GRUPPO OPERATORIO "O2"	3,7
72090	OP DIVISIONE CLINIC. DI EMATOLOGIA	3,63
72322	OP DIV.MEDICINA INTERNA B - DEGENZE	3,63
72358	OCM DIV.CL.NEFROL.MED.SERV.EMODIALISI OP	3,37
72390	OCM DIV.CLIN.MALATTIE INF.- AMB.DIV.	3,3
72462	OCM CLINICA OCULISTICA - SALA OPER.	3,7
72530	OCM TERZA DIVISIONE GERIATRIA-DEGENZE	3,94
72553	OP ISTITUTO ANESTESIOLOGIA E RIANIMAZ.	3,93
8000179	OCM PRIMO SERV. AUT. DI RADIOLOGIA	4,08
72558	OCM PR.DIV.CLIN.NEUROCHIR.-DEG.FEMM.	3,7
72566	OCM I DIV.CHIRURGIA GEN. - DEGENZE	3,48
72623	OCM I DIV.CLIN.CHIRURG.-DEGENZE	3,7
72634	OCM DIV.ENDOCRIN.E MALAT. DEL MET.-DEG.	3,6
72636	OP GRUPPO OPERATORIO SECONDO PIANO	3,81
72639	OCM.DIV.NEFROL.MEDICA-SERVIZIO DIALISI	3,48
72695	OCM DIV.ORT.TRAUM.I/II DEGENZE MASCH.	3,7
72723	OCM II DIV.CL.DI CH.E SRAU DI UR.-S.OP.	3,81
72742	OCM II DIV.CL.DI CH.E SRAU DI UR.-DEGEN.	3,81
72851	OP CLIN.PEDIATR.-SEZ.AGGR.ASS.NEONAT.	3,5
72848	OCM I E II DIV.CHIR.PLAST. DEGENZE	3,7
8000433	OP SRAU DI MEDICINA INTERNA "A"	4,13
72754	OCM.SERVIZIO DI ANESTESIA B	3,81
72930	OCM PRIMO SERV.AUT.PSICHIATRIA - DEG.	3,6
8000545	OCM SERV.AUT.PRONTO SOCC.ACC.MEDICA	3,93
73020	OCM PRIMO SERV. AUT. DI RADIOLOGIA	4,08
73090	OP ISTITUTO DI RADIOLOGIA	4,15
73170	OP ISTITUTO DI RADIOLOGIA	4,15
73410	OCM PR.DIV.CLIN.NEUROCHIR.-DEG.MASCH.	3,7
73525	OCM CLINICA OCULISTICA - AMB.ORTOT.	3
73565	OCM DIV. OSTETR. GINEC. - SEZ.GINEC.	3,5
8000154	OCM PRIMA DIVISIONE GERIATRIA-DEGENZE	3,94
73570	OP DIVISIONE CLINIC. DI EMATOLOGIA	3,63
73665	OP ISTITUTO DI RADIOLOGIA	4,15
73605	OCM DIV.CLIN.NEFROLOGIA MEDICA- DEG.	3,48
73669	OCM TERZA DIVISIONE GERIATRIA-DEGENZE	3,94
73746	OCM I DIV.CLIN.CHIRURG.-DEGENZE	3,7
8000470	OCM CURE INTENSIVE DI CARDIOCHIRURGIA	3,48
73754	OP CLIN.PEDIATR.-SEZ.AGGR.PAT.NEONAT.	3,3
73768	OP DIV.CL.OST.GIN.A E B -SALA OPERATOR.	3,81
8000503	OP CLINICA NEUROLOGICA - DEGENZE	3,79
73785	OCM DIV.CLIN.NEFROLOGIA MEDICA- DEG.	3,48
73882	OCM SERVIZIO DI ANESTESIA A - RIAN.	3,93
73883	OCM DIV. PEDIATRIA SZAG PAT.NEONATALE	3,52
73885	OCM II DIV.CL.DI CH.E SRAU DI UR.-S.OP.	3,81
73901	OP ISTITUTO ANESTESIOLOGIA E RIANIMAZ.	3,93
74052	OCM DIV.CLIN.MALATTIE INF.-1 ISOLAM.	3,3
8001166	OP DIV.MEDICINA INTERNA B - DEGENZE	3,63
74135	OCM.SERVIZIO DI ANESTESIA A-ANEST.S.O.	3,93
74129	OCM DOZZINANTI GERIATR. SEZ. "B" O.G.	3,94



SERVIZIO DI PREVENZIONE E PROTEZIONE - Responsabile Dott. Claudio Soave

74365	OP SRAU PSIC.MED. - CSM E AMB. AZ.	3,31
74380	OCM DIV.CLIN.MALATTIE INF.- AMB.DIV.	3,3
74410	OCM SERV.AUT. DI IMMUNOEMAT. E TRASF.	4,43
3098433	OCM PRIMO SERV.AUT.PSICHIATRIA - DEG.	3,6
74432	OP SRAU DI CHIRURGIA PEDIATRICA	3,7
74435	OCM DIRIGENZA MED.- CELLA SALME	3,46
74538	OCM SERV. AUT. DI NEURORADIOLOGIA	3
74670	OCM CENTRO REG.FIBROSI CISTICA-DEG.	4,1
74690	OCM GRUPPO OPERATORIO 1-2 NEUROCHIR.	3,81
74727	OCM DIV. ORTOPEdia E TRAUMATOLOGIA I	3,7
74860	OP POLIAMBULATORI	4,09
74885	OP SRAU DI MEDICINA INTERNA "A"	4,13
74888	OCM SERV. AUT. DI NEURORADIOLOGIA	3
74980	OCM.DIV.NEFROL.MEDICA-SERVIZIO DIALISI	3,48
74767	OCM DIV. OSTETR. GINEC. - SEZ.GINEC.	3,5
8000892	OP DIVISIONE CLINIC. DI EMATOLOGIA	3,63
74764	OCM II DIVISIONE CLIN. DI CHIRURGIA	3,81
75097	OCM I E II DIV.CHIR.PLAST. DEGENZE	3,7
75175	OCM SERVIZIO AUTONOMO DI CARDIOLOGIA	4,07
75190	OP ISTITUTO DI RADIOLOGIA	4,15
75196	OCM DIV.OST.GINEC.-SALA OP. E PARTO	4,24
75219	OP CLINICA PSICHIATRICA - DEGENZE	3,31
75218	OCM PRIMA DIVISIONE GERIATRIA-DEGENZE	3,94
8001127	OP CLINICA PSICHIATRICA - DEGENZE	3,31
75355	OP DIV.CL.OST.GIN.A E B - SALA PARTO	3,98
75430	OCM II DIV.CL.DI CH.E SRAU DI UR.-S.OP.	3,81
75450	OCM.DIV.DI END.E MAL.MET.-SRAG DIABET.	3,6
75595	OCM DIV.OST.GINEC.-SALA OP. E PARTO	4,24
75612	OP GRUPPO OPERATORIO SECONDO PIANO	3,81
8000847	OCM SERVIZIO DI ANESTESIA A - RIAN.	3,93
75931	OCM SERV. AUT. MEDICINA NUCLEARE	4,01
75940	OP ISTITUTO DI RADIOLOGIA	4,15
76010	OCM SERV. AUT. DI NEURORADIOLOGIA	3
76223	OP CLINICA ODONTOIATRICA - DEGENZE	3,7
76232	OCM ISTITUTO CARDIOCHIRURGIA -DEGENZE	3,6
76233	OCM.DIV.NEFROL.MEDICA-SERVIZIO DIALISI	3,48
76242	OCM DIV.ORT.TRAUM.I/II DEGENZE MASCH.	3,7
76285	OCM PRIMO SERV. AUT. DI RADIOLOGIA	4,08
76308	OP DIV.MEDICINA INTERNA B - DEGENZE	3,63
76551	OCM DIV. OTORINOLARING. - SALA OP.	4,04
76625	OCM I DIV.CLIN.CHIRURG.-DEGENZE	3,7
76635	OP DIVISIONE CLINIC. DI EMATOLOGIA-DEG	3,63
76690	OP ISTITUTO DI RADIOLOGIA	4,15
76719	OCM.DIV.DI GASTRO./END.DIG.-DEGENZE.	4,28
76820	OCM GRUPPO OPERATORIO I E II CHIRURG.	4,04
76830	OCM II DIV.CLIN.CHIR.- CENTRO TRAP.	3,88
76835	OCM DIV.CHIR.TORACICA-DEGENZE	3,7
76845	OCM DIV.CLIN.NEFROLOGIA MEDICA- DEG.	3,48
76857	OP DIV.CL.OST.GIN.A E B -SEZ.GINECOLOG.	3,5
8000889	OCM I E II NEUROCHIR.- CURE INTENSIVE	3,93
76930	OCM.DIV.DI END.E MAL.MET.-SRAG DIABET.	3,6
76949	OP DIVISIONE CLINIC. DI EMATOLOGIA	3,63
76900	OP CLIN.PEDIATR.-SEZ.AGGR.ASS.NEONAT.	3,5
3098514	OCM PRIMO SERV.AUT.PSICHIATRIA - DEG.	3,6
76947	OP SRAU PSIC.MED. - CSM E AMB. AZ.	3,31
76980	OCM SERV. AUT. MEDICINA NUCLEARE	4,01
76995	OCM CLINICA OCULISTICA - SALA OPER.	3,7



SERVIZIO DI PREVENZIONE E PROTEZIONE - Responsabile Dott. Claudio Soave

76998	OCM DIV.ORT.TRAUM.I/II S.OPER.S.GESSI	3,81
77011	OCM ISTITUTO CARDIOCHIRURGIA -DEGENZE	3,6
77100	OCM SERV.AUT. DI IMMUNOEMAT. E TRASF.	4,43
77105	OCM PRIMO SERV. AUTONOMO PSICHIATRIA	3,6
77135	OCM.SERVIZIO DI ANESTESIA B	3,81
77149	OCM.SERVIZIO DI ANESTESIA A-ANEST.S.O.	3,93
77306	OCM CURE INTENSIVE DI CARDIOCHIRURGIA	3,48
77193	OCM DIV.ORT.TRAUM.I/II DEGENZE MASCH.	3,7
77268	OCM CLINICA OCULISTICA - DEGENZE	3,7
77660	OCM PRIMA DIVISIONE DI GERIATRIA	3,94
77678	OCM SERV.AUT.PRONTO SOCC.ACC.MEDICA	3,93
77687	OCM CURE INTENSIVE DI CARDIOCHIRURGIA	3,48
77727	OP CLINICA ODONTOIATRICA -AMB. DIVIS.	3,81
77777	OCM PRIMO SERV. AUT. DI RADIOLOGIA	4,08
77783	OP POLIAMBULATORI	4,09
77846	OCM DOZZINANTI GERIATR. SEZ. "B" O.G.	3,94
77838	OCM DIV.CLINIC. CARDIOLOGIA -DEGENZE	3,98
77845	OCM DIVISIONE OSTETRICIA E GINECOL.	3,5
77875	OP SRAU DI MEDICINA INTERNA "A"	4,13
77915	OP SERV.AUT.IMMUNOEMAT. E TRASFUSIONE	3,31
77968	OCM PRIMO SERV. AUT. DI RADIOLOGIA	4,08
77970	OP DIV.CL.UROL.-SZAG.DIAGN.TER.END.UR.	4,03
77975	OP DOZZINANTI	3,72
77985	OCM PRIMO SERV. AUT. DI RADIOLOGIA	4,08
78060	OCM PRIMO SERV. AUT. DI RADIOLOGIA	4,08
78170	OP CLIN.ORTOPEDICA E TRAUM.-SALA OPER.	4,07
78205	OCM GRUPPO OPERATORIO 1-2 NEUROCHIR.	3,81
78168	OCM II DIV.CL.DI CH.E SRAU DI UR.-DEGEN.	3,81
78350	OCM PR.DIV.CLIN.NEUROCHIR.-DEG.MASCH.	3,7
78332	OP DIV.CL.OST.GIN.A E B - SALA PARTO	3,98
78345	OP SERV.AUT.IMMUNOEMAT. E TRASFUSIONE	3,31
78340	OP CLINICA NEUROLOGICA - DEGENZE	3,79
78339	OP CLIN.PEDIATR.-SEZ.AGGR.ASS.NEONAT.	3,5
78291	OP CLINICA PSICHIATRICA - DEGENZE	3,31
78287	OP CLINICA PEDIATRICA DAY-HOSPITAL	3,5
78347	OP CLIN.ORTOPEDICA E TRAUM.-SALA OPER.	4,07
78300	OCM DIV.ENDOCRIN.E MALAT. DEL MET.-DEG.	3,6
78363	OCM SERV.AUT.PRONTO SOCC.ACC.MEDICA	3,93
78373	OCM DIV.CL.NEFROL.MED.SERV.EMODIALISI OP	3,37
78425	OP ISTITUTO ANESTESIOLOGIA E RIANIMAZ.	3,93
78430	OCM I E II DIV.CHI.PLAS. SALA OPERAT.	3,89
78458	OP POLIAMBULATORI	4,09
78462	OCM I DIV.CHIRUR.PLAS. CENTRO USTIONI	4,06
8000635	OCM SERV. SALE OPER. CARDIOCHIRURGIA	3,89
78491	OCM CENTRO REG.FIBROSI CISTICA-DEG.	4,1
3098550	OCM PRIMO SERV.AUT.PSICHIATRIA - DEG.	3,6
78673	OCM II DIV.CL.DI CH.E SRAU DI UR.-S.OP.	3,81
78723	OP SERV.AUT.IMMUNOEMAT. E TRASFUSIONE	3,31
78740	OP CLINICA ODONTOIATRICA -AMB. DIVIS.	3,81
78765	OP CLINICA PSICHIATRICA - DEGENZE	3,31
8000414	OCM SERV. AUT. MEDICINA NUCLEARE	4,01
8000281	OCM DIV. DI PEDIATRIA - SEZ. MEDICA	4,06
78918	OCM I DIV.CHIRURGIA GEN. DAY-HOSPITAL	3,48
78923	OP ISTITUTO ANESTESIOLOGIA E RIANIMAZ.	3,93
78935	OP CLIN.ORTOPEDICA E TRAUM.-SALA OPER.	4,07
78937	OCM I DIV.CLIN.CHIR.-SALA OPER.	3,74
78945	OP POLIAMBULATORI	4,09



AZIENDA OSPEDALIERA
ISTITUTI OSPITALIERI DI VERONA



UNIVERSITA' DEGLI STUDI
DI VERONA

SERVIZIO DI PREVENZIONE E PROTEZIONE - Responsabile Dott. Claudio Soave

78949

OCM SERV.AUT.PRONTO SOCC.ACC.MEDICA

3,93



3.8 LAVORATORI AVENTI $5 \leq IR \leq 8$

Matricola	Cognome	Nome	Data nascita	Reparto	IR
99				OCM DIRIGENZA MED.- CENTRALE STERIL. ETO	5,84
309				OP LAB. ANALISI CHIMICO-CLINICHE EMAT.	6,57
858				OCM DIV.CLIN.CARDIOL.-SERV. U.C.I.C.	5,13
1295				OCM LAB. ANAL. CHIMICO-CLINICHE EMAT.	6,25
1435				OP SRAU DI MICROBIOLOGIA E VIROLOGIA	5,02
1473				OCM LAB.MICR.IMMUNOL. E VIROLOGIA	5,02
2110				OCM LAB. ANAL. CHIMICO-CLINICHE EMAT.	6,25
2118				OCM LAB. ANAL. CHIMICO-CLINICHE EMAT.	6,25
8000401				OCM DIV.CLIN.CARDIOL.-SERV. U.C.I.C.	5,13
2238				OCM LAB. ANAL. CHIMICO-CLINICHE EMAT.	6,25
2439				OP LAB. ANALISI CHIMICO-CLINICHE EMAT.	6,57
2545				OP LAB. ANALISI CHIMICO-CLINICHE EMAT.	6,57
2810				OCM LAB. ANAL. CHIMICO-CLINICHE EMAT.	6,25
3235				OCM SERVIZIO AUTONOMO DI FARMACIA	6,26
4045				OCM LAB. ANAL. CHIMICO-CLINICHE EMAT.	6,25
4078				OCM DIV.CLIN.ONCOLOGIA MED.-AMB.DIVIS	6,03
4393				OCM SERV.AUT. ANATOMIA IST.PATOLOGICA	6,44
4846				OCM DIV.CLINIC. ONCOLOGIA MEDICA	6,03
4954				OCM SERVIZIO AUTONOMO DI FARMACIA	6,26
5315				OCM LAB.MICR.IMMUNOL. E VIROLOGIA	5,02
5426				OP LAB. ANALISI CHIMICO-CLINICHE EMAT.	6,57
5527				OP LAB. ANALISI CHIMICO-CLINICHE EMAT.	6,57
5620				OCM LAB. ANAL. CHIMICO-CLINICHE EMAT.	6,25
5633				OCM LAB. ANAL. CHIMICO-CLINICHE EMAT.	6,25
6455				OP ISTITUTO DI ANATOMIA ED IST.PATOL.	6,44
6504				OCM LAB.MICR.IMMUNOL. E VIROLOGIA	5,02
6695				OCM LAB.MICR.IMMUNOL. E VIROLOGIA	5,02
6885				OCM LAB. ANAL. CHIMICO-CLINICHE EMAT.	6,25
6890				OCM LAB. ANAL. CHIMICO-CLINICHE EMAT.	6,25
7825				OP LAB. ANALISI CHIMICO-CLINICHE EMAT.	6,57
8150				OCM LAB.MICR.IMMUNOL. E VIROLOGIA	5,02
8334				OCM CENTRO REG.FIBR.CISTICA-LAB.ANAL.	5,89
8352				OCM SERV.AUT. ANATOMIA IST.PATOLOGICA	6,44
8488				OCM LAB. ANAL. CHIMICO-CLINICHE EMAT.	6,25
8491				OCM DIV.CLIN.ONCOLOGIA MED.-AMB.DIVIS	6,03
8740				OP LAB. ANALISI CHIMICO-CLINICHE EMAT.	6,57
9060				OP ISTITUTO DI ANATOMIA ED IST.PATOL.	6,44
9085				OCM SERV.AUT. ANATOMIA IST.PATOLOGICA	6,44
9256				OCM LAB. ANAL. CHIMICO-CLINICHE EMAT.	6,25
9674				OCM LAB.MICR.IMMUNOL. E VIROLOGIA	5,02
9733				OCM SERV.AUT. ANATOMIA IST.PATOLOGICA	6,44
9987				OP LAB. ANALISI CHIMICO-CLINICHE EMAT.	6,57
10172				OCM LAB.MICR.IMMUNOL. E VIROLOGIA	5,02
10684				OCM LAB. ANAL. CHIMICO-CLINICHE EMAT.	6,25
10890				OCM LAB.MICR.IMMUNOL. E VIROLOGIA	5,02
10905				OP SERVIZIO AUTONOMO DI FARMACIA	6,21
11151				OP LAB. ANALISI CHIMICO-CLINICHE EMAT.	6,57
11154				OP SERVIZIO AUTONOMO DI FARMACIA	6,21



SERVIZIO DI PREVENZIONE E PROTEZIONE - Responsabile Dott. Claudio Soave

11350	OP SERVIZIO AUTONOMO DI FARMACIA	6,21
11750	OCM SERV.AUT. ANATOMIA IST.PATOLOGICA	6,44
11777	OCM LAB. ANAL. CHIMICO-CLINICHE EMAT.	6,25
11895	OCM CENTRO REG.FIBR.CISTICA-LAB.ANAL.	5,89
12443	OCM CENTRO REG.FIBR.CISTICA-LAB.ANAL.	5,89
12633	OP SERV. AUT. IMMUNOLOGIA CLINICA	6,31
12634	OCM DIV.CLIN.CARDIOL.-SERV. U.C.I.C.	5,13
12693	OCM SERV.AUT. ANATOMIA IST.PATOLOGICA	6,44
12722	OCM DIVISIONE DI RADIOTERAPIA-DEGENZE	5,15
12795	OP LAB. ANALISI CHIMICO-CLINICHE EMAT.	6,57
8000873	OP ISTITUTO DI ANATOMIA ED IST.PATOL.	6,44
13380	OP SERV. AUT. IMMUNOLOGIA CLINICA	6,31
14124	OCM LAB. ANAL. CHIMICO-CLINICHE EMAT.	6,25
14569	OP SERVIZIO AUTONOMO DI FARMACIA	6,21
15497	OP ISTITUTO DI ANATOMIA ED IST.PATOL.	6,44
15500	OP LAB. ANALISI CHIMICO-CLINICHE EMAT.	6,57
15565	OP LAB. ANALISI CHIMICO-CLINICHE EMAT.	6,57
15833	OCM LAB. ANAL. CHIMICO-CLINICHE EMAT.	6,25
16455	OCM LAB. ANAL. CHIMICO-CLINICHE EMAT.	6,25
80160	OCM LAB. ANAL. CHIMICO-CLINICHE EMAT.	6,25
16623	OP SRAU DI MICROBIOLOGIA E VIROLOGIA	5,02
16910	OCM LAB.MICR.IMMUNOL. E VIROLOGIA	5,02
17265	OP ISTITUTO DI ANATOMIA ED IST.PATOL.	6,44
17333	OCM LAB. ANAL. CHIMICO-CLINICHE EMAT.	6,25
17481	OCM DIRIGENZA MED.- CENTRALE STERIL. ETO	5,84
17730	OP LAB. ANALISI CHIMICO-CLINICHE EMAT.	6,57
18061	OP SRAU DI MICROBIOLOGIA E VIROLOGIA	5,02
8000103	OP SRAU DI MICROBIOLOGIA E VIROLOGIA	5,02
18740	OP LAB. ANALISI CHIMICO-CLINICHE EMAT.	6,57
18885	OP SERV. AUT. IMMUNOLOGIA CLINICA	6,31
18938	OP LAB. ANALISI CHIMICO-CLINICHE EMAT.	6,57
19492	OCM LAB. ANAL. CHIMICO-CLINICHE EMAT.	6,25
8000111	OP ISTITUTO DI ANATOMIA ED IST.PATOL.	6,44
20130	OCM LAB.MICR.IMMUNOL. E VIROLOGIA	5,02
20980	OP LAB. ANALISI CHIMICO-CLINICHE EMAT.	6,57
21674	OCM LAB.MICR.IMMUNOL. E VIROLOGIA	5,02
21885	OCM LAB. ANAL. CHIMICO-CLINICHE EMAT.	6,25
22290	OP LAB. ANALISI CHIMICO-CLINICHE EMAT.	6,57
22998	OCM LAB.MICR.IMMUNOL. E VIROLOGIA	5,02
22442	OCM DIV.CLIN.ONCOLOGIA MED.-AMB.DIVIS	6,03
24325	OCM DIV.CLIN.CARDIOL.-SERV. U.C.I.C.	5,13
24365	OCM LAB. ANAL. CHIMICO-CLINICHE EMAT.	6,25
24420	OP LAB. ANALISI CHIMICO-CLINICHE EMAT.	6,57
25368	OCM LAB. ANAL. CHIMICO-CLINICHE EMAT.	6,25
25568	OP ISTITUTO DI ANATOMIA ED IST.PATOL.	6,44
25638	OCM LAB. ANAL. CHIMICO-CLINICHE EMAT.	6,25
8000226	OCM SERV.AUT. ANATOMIA IST.PATOLOGICA	6,44
25805	OCM LAB.MICR.IMMUNOL. E VIROLOGIA	5,02
26133	OCM LAB. ANAL. CHIMICO-CLINICHE EMAT.	6,25
26193	OCM LAB. ANAL. CHIMICO-CLINICHE EMAT.	6,25
26733	OCM DIV.CLIN.CARDIOL.-SERV. U.C.I.C.	5,13
26950	OCM CENTRO REG.FIBR.CISTICA-LAB.ANAL.	5,89
27085	OCM LAB. ANAL. CHIMICO-CLINICHE EMAT.	6,25
27098	OCM LAB. ANAL. CHIMICO-CLINICHE EMAT.	6,25
27152	OP LAB. ANALISI CHIMICO-CLINICHE EMAT.	6,57
27258	OP LAB. ANALISI CHIMICO-CLINICHE EMAT.	6,57
27415	OCM CENTRO REG.FIBR.CISTICA-LAB.ANAL.	5,89



SERVIZIO DI PREVENZIONE E PROTEZIONE - Responsabile Dott. Claudio Soave

27587	OP ISTITUTO DI ANATOMIA ED IST.PATOL.	6,44
27860	OP LAB. ANALISI CHIMICO-CLINICHE EMAT.	6,57
27885	OCM LAB.MICR.IMMUNOL. E VIROLOGIA	5,02
28396	OCM LAB.MICR.IMMUNOL. E VIROLOGIA	5,02
3097008	OP LABORATORIO UNIV.RICERCHE MEDICHE	7,4
28822	OCM LAB. ANAL. CHIMICO-CLINICHE EMAT.	6,25
8001147	OP ISTITUTO DI ANATOMIA ED IST.PATOL.	6,44
29322	OCM SERV.AUT. ANATOMIA IST.PATOLOGICA	6,44
29700	OP LAB. ANALISI CHIMICO-CLINICHE EMAT.	6,57
30034	OCM LAB. ANAL. CHIMICO-CLINICHE EMAT.	6,25
30568	OCM SERV.AUT. ANATOMIA IST.PATOLOGICA	6,44
30570	OCM LAB. ANAL. CHIMICO-CLINICHE EMAT.	6,25
30930	OP LAB. ANALISI CHIMICO-CLINICHE EMAT.	6,57
8001344	OP ISTITUTO DI ANATOMIA ED IST.PATOL.	6,44
31415	OP LAB. ANALISI CHIMICO-CLINICHE EMAT.	6,57
31853	OCM DIV.DI RADIOTERAPIA - ALTE ENERG.	5,26
32331	OP LAB. ANALISI CHIMICO-CLINICHE EMAT.	6,57
32358	OP LAB. ANALISI CHIMICO-CLINICHE EMAT.	6,57
32425	OP SERV. AUT. IMMUNOLOGIA CLINICA	6,31
32430	OP LAB. ANALISI CHIMICO-CLINICHE EMAT.	6,57
32475	OCM LAB. ANAL. CHIMICO-CLINICHE EMAT.	6,25
32683	OP LAB. ANALISI CHIMICO-CLINICHE EMAT.	6,57
33203	OCM LAB.MICR.IMMUNOL. E VIROLOGIA	5,02
33368	OCM LAB. ANAL. CHIMICO-CLINICHE EMAT.	6,25
34199	OP SERVIZIO AUTONOMO DI FARMACIA	6,21
34310	OP ISTITUTO DI ANATOMIA ED IST.PATOL.	6,44
34371	OP LAB. ANALISI CHIMICO-CLINICHE EMAT.	6,57
34410	OP LAB. ANALISI CHIMICO-CLINICHE EMAT.	6,57
34490	OCM SERV.AUT. ANATOMIA IST.PATOLOGICA	6,44
8000184	OCM SERV.AUT. ANATOMIA IST.PATOLOGICA	6,44
35910	OCM SERVIZIO AUTONOMO DI FARMACIA	6,26
36870	OCM LAB. ANAL. CHIMICO-CLINICHE EMAT.	6,25
37118	OP LAB. ANALISI CHIMICO-CLINICHE EMAT.	6,57
37626	OCM DIV.CLIN.CARDIOL.-SERV. U.C.I.C.	5,13
37805	OCM LAB. ANAL. CHIMICO-CLINICHE EMAT.	6,25
37912	OCM DIV.CLIN.ONCOLOGIA MED.-AMB.DIVIS	6,03
38003	OCM SERV.AUT. ANATOMIA IST.PATOLOGICA	6,44
37981	OCM DIV.DI RADIOTERAPIA - ALTE ENERG.	5,26
38193	OCM SERV.AUT. ANATOMIA IST.PATOLOGICA	6,44
38605	OCM LAB. ANAL. CHIMICO-CLINICHE EMAT.	6,25
39009	OP ISTITUTO DI ANATOMIA ED IST.PATOL.	6,44
39083	OCM LAB. ANAL. CHIMICO-CLINICHE EMAT.	6,25
39551	OCM LAB. ANAL. CHIMICO-CLINICHE EMAT.	6,25
39950	OP SERV. AUT. IMMUNOLOGIA CLINICA	6,31
40060	OCM DIV.CLIN.CARDIOL.-SERV. U.C.I.C.	5,13
40638	OCM LAB.MICR.IMMUNOL. E VIROLOGIA	5,02
40922	OP ISTITUTO DI ANATOMIA ED IST.PATOL.	6,44
40938	OCM LAB. ANAL. CHIMICO-CLINICHE EMAT.	6,25
3097329	OCM DIV.CLIN.CARDIOL.-SERV. U.C.I.C.	5,13
41813	OCM LAB. ANAL. CHIMICO-CLINICHE EMAT.	6,25
41848	OCM LAB.MICR.IMMUNOL. E VIROLOGIA	5,02
42303	OCM DIV.CLIN.CARDIOL.-SERV. U.C.I.C.	5,13
43750	OCM LAB. ANAL. CHIMICO-CLINICHE EMAT.	6,25
8000413	UFF. AGGIORN. E FORMAZ. PERMANENTE	6,03
43885	OCM LAB. ANAL. CHIMICO-CLINICHE EMAT.	6,25
43963	OCM LAB. ANAL. CHIMICO-CLINICHE EMAT.	6,25
44023	OP SERVIZIO AUTONOMO DI FARMACIA	6,21



SERVIZIO DI PREVENZIONE E PROTEZIONE - Responsabile Dott. Claudio Soave

44030	OCM LAB.MICR.IMMUNOL. E VIROLOGIA	5,02
44135	OCM LAB. ANAL. CHIMICO-CLINICHE EMAT.	6,25
44695	OP SERV. AUT. IMMUNOLOGIA CLINICA	6,31
8000381	OCM LAB.MICR.IMMUNOL. E VIROLOGIA	5,02
45126	OCM LAB. ANAL. CHIMICO-CLINICHE EMAT.	6,25
45400	OCM LAB.MICR.IMMUNOL. E VIROLOGIA	5,02
45845	OCM LAB. ANAL. CHIMICO-CLINICHE EMAT.	6,25
45963	OCM LAB.MICR.IMMUNOL. E VIROLOGIA	5,02
46350	OCM LAB. ANAL. CHIMICO-CLINICHE EMAT.	6,25
46390	OCM SERV.AUT. ANATOMIA IST.PATOLOGICA	6,44
3097482	OCM CENTRO REG.FIBR.CISTICA-LAB.ANAL.	5,89
47302	OCM LAB. ANAL. CHIMICO-CLINICHE EMAT.	6,25
47377	OCM DIRIGENZA MED.- CENTRALE STERIL. ETO	5,84
47610	OCM LAB. ANAL. CHIMICO-CLINICHE EMAT.	6,25
48005	OP ISTITUTO DI ANATOMIA ED IST.PATOL.	6,44
48750	OCM LAB.MICR.IMMUNOL. E VIROLOGIA	5,02
49048	OCM LAB. ANAL. CHIMICO-CLINICHE EMAT.	6,25
49575	OCM DIV.CLIN.ONCOLOGIA MED.-AMB.DIVIS	6,03
49730	OCM LAB. ANAL. CHIMICO-CLINICHE EMAT.	6,25
50085	OCM LAB. ANAL. CHIMICO-CLINICHE EMAT.	6,25
50100	OCM DIV.CLIN.CARDIOL.-SERV. U.C.I.C.	5,13
50593	OCM LAB.MICR.IMMUNOL. E VIROLOGIA	5,02
51159	OP LAB. ANALISI CHIMICO-CLINICHE EMAT.	6,57
51499	OP SERV. AUT. IMMUNOLOGIA CLINICA	6,31
51590	OCM LAB.MICR.IMMUNOL. E VIROLOGIA	5,02
51740	OP LAB. ANALISI CHIMICO-CLINICHE EMAT.	6,57
52029	OP SERV. AUT. IMMUNOLOGIA CLINICA	6,31
52701	OP LAB. ANALISI CHIMICO-CLINICHE EMAT.	6,57
52813	OP IST.MEDICINA DEL LAVORO-LAB.ANALISI	5,22
52958	OP ISTITUTO DI ANATOMIA ED IST.PATOL.	6,44
53060	OCM LAB.MICR.IMMUNOL. E VIROLOGIA	5,02
53113	OCM LAB.MICR.IMMUNOL. E VIROLOGIA	5,02
53130	OCM DIVISIONE DI RADIOTERAPIA	5,15
53142	OCM LAB. ANAL. CHIMICO-CLINICHE EMAT.	6,25
53153	OP LAB. ANALISI CHIMICO-CLINICHE EMAT.	6,57
53154	OCM DIV.CLIN.ONCOLOGIA MED.-AMB.DIVIS	6,03
53227	OP ISTITUTO DI ANATOMIA ED IST.PATOL.	6,44
8001013	OP ISTITUTO DI ANATOMIA ED IST.PATOL.	6,44
53823	OCM LAB.MICR.IMMUNOL. E VIROLOGIA	5,02
54468	OCM LAB.MICR.IMMUNOL. E VIROLOGIA	5,02
54485	OCM LAB. ANAL. CHIMICO-CLINICHE EMAT.	6,25
55469	OCM DIV.CLIN.ONCOLOGIA MED.-AMB.DIVIS	6,03
55483	OP ISTITUTO DI ANATOMIA ED IST.PATOL.	6,44
8000359	OP ISTITUTO DI ANATOMIA ED IST.PATOL.	6,44
55730	OCM SERVIZIO AUTONOMO DI FARMACIA	6,26
56169	OCM LAB.MICR.IMMUNOL. E VIROLOGIA	5,02
56220	OP LAB. ANALISI CHIMICO-CLINICHE EMAT.	6,57
56356	OCM LAB.MICR.IMMUNOL. E VIROLOGIA	5,02
56445	OP SERV. AUT. IMMUNOLOGIA CLINICA	6,31
56466	OP LAB. ANALISI CHIMICO-CLINICHE EMAT.	6,57
56465	OCM LAB.MICR.IMMUNOL. E VIROLOGIA	5,02
56538	OP LAB. ANALISI CHIMICO-CLINICHE EMAT.	6,57
57110	OCM LAB. ANAL. CHIMICO-CLINICHE EMAT.	6,25
57460	OCM LAB. ANAL. CHIMICO-CLINICHE EMAT.	6,25
8000052	OCM LAB. ANAL. CHIMICO-CLINICHE EMAT.	6,25
58031	OP SERV. AUT. IMMUNOLOGIA CLINICA	6,31
58125	OCM LAB.MICR.IMMUNOL. E VIROLOGIA	5,02



SERVIZIO DI PREVENZIONE E PROTEZIONE - Responsabile Dott. Claudio Soave

58162	OCM SERVIZIO AUTONOMO DI FARMACIA	6,26
58370	OCM LAB.MICR.IMMUNOL. E VIROLOGIA	5,02
58522	OCM DIV.CLIN.ONCOLOGIA MED.-AMB.DIVIS	6,03
58538	OCM LAB.MICR.IMMUNOL. E VIROLOGIA	5,02
58870	OCM LAB. ANAL. CHIMICO-CLINICHE EMAT.	6,25
59589	OP SERVIZIO AUTONOMO DI FARMACIA	6,21
59867	OP SERV. AUT. IMMUNOLOGIA CLINICA	6,31
60195	OCM LAB. ANAL. CHIMICO-CLINICHE EMAT.	6,25
60213	OCM LAB. ANAL. CHIMICO-CLINICHE EMAT.	6,25
60301	OCM SERV.AUT. ANATOMIA IST.PATOLOGICA	6,44
60442	OP LAB. ANALISI CHIMICO-CLINICHE EMAT.	6,57
60547	OP LAB. ANALISI CHIMICO-CLINICHE EMAT.	6,57
61109	OCM DIV.CLIN.CARDIOL.-SERV. U.C.I.C.	5,13
61495	OP SRAU DI MICROBIOLOGIA E VIROLOGIA	5,02
61518	OP LAB. ANALISI CHIMICO-CLINICHE EMAT.	6,57
61725	OCM LAB.MICR.IMMUNOL. E VIROLOGIA	5,02
61875	OP SRAU DI MICROBIOLOGIA E VIROLOGIA	5,02
62270	OCM LAB. ANAL. CHIMICO-CLINICHE EMAT.	6,25
62348	OP LAB. ANALISI CHIMICO-CLINICHE EMAT.	6,57
62890	OCM SERV.AUT. ANATOMIA IST.PATOLOGICA	6,44
63135	OCM LAB. ANAL. CHIMICO-CLINICHE EMAT.	6,25
63290	OCM LAB. ANAL. CHIMICO-CLINICHE EMAT.	6,25
63613	OCM DIV.CLIN.ONCOLOGIA MED.-AMB.DIVIS	6,03
63735	OCM SERV.AUT. ANATOMIA IST.PATOLOGICA	6,44
64599	OCM DIV.CLIN.CARDIOL.-SERV. U.C.I.C.	5,13
65277	OCM LAB. ANAL. CHIMICO-CLINICHE EMAT.	6,25
65274	OP LAB. ANALISI CHIMICO-CLINICHE EMAT.	6,57
65405	OCM LAB.MICR.IMMUNOL. E VIROLOGIA	5,02
66055	OCM SERVIZIO AUTONOMO DI FARMACIA	6,26
66223	OCM LAB.MICR.IMMUNOL. E VIROLOGIA	5,02
8000314	OP ISTITUTO DI ANATOMIA ED IST.PATOL.	6,44
66465	OCM CENTRO REG.FIBR.CISTICA-LAB.ANAL.	5,89
66489	OCM LAB.MICR.IMMUNOL. E VIROLOGIA	5,02
66490	OP LAB. ANALISI CHIMICO-CLINICHE EMAT.	6,57
66483	OCM LAB.MICR.IMMUNOL. E VIROLOGIA	5,02
66700	OCM LAB. ANAL. CHIMICO-CLINICHE EMAT.	6,25
67100	OP SRAU DI MICROBIOLOGIA E VIROLOGIA	5,02
67265	OP LABORATORIO UNIV.RICERCHE MEDICHE	7,4
8000063	OCM DIV.CLIN.CARDIOL.-SERV. U.C.I.C.	5,13
68167	OCM LAB. ANAL. CHIMICO-CLINICHE EMAT.	6,25
8001157	OP ISTITUTO DI ANATOMIA ED IST.PATOL.	6,44
68357	OCM LAB.MICR.IMMUNOL. E VIROLOGIA	5,02
68420	OCM LAB.MICR.IMMUNOL. E VIROLOGIA	5,02
69013	OCM SERV.AUT. ANATOMIA IST.PATOLOGICA	6,44
69125	OP LAB. ANALISI CHIMICO-CLINICHE EMAT.	6,57
69253	OCM LAB.MICR.IMMUNOL. E VIROLOGIA	5,02
69255	OCM LAB.MICR.IMMUNOL. E VIROLOGIA	5,02
69764	OCM LAB.MICR.IMMUNOL. E VIROLOGIA	5,02
69869	OCM LAB.MICR.IMMUNOL. E VIROLOGIA	5,02
70073	OCM DIV.CLIN.CARDIOL.-SERV. U.C.I.C.	5,13
70411	OP SRAU DI MICROBIOLOGIA E VIROLOGIA	5,02
70740	OP LAB. ANALISI CHIMICO-CLINICHE EMAT.	6,57
71182	OP ISTITUTO DI ANATOMIA ED IST.PATOL.	6,44
71340	OCM LAB. ANAL. CHIMICO-CLINICHE EMAT.	6,25
71343	OCM LAB.MICR.IMMUNOL. E VIROLOGIA	5,02
71635	OCM SERVIZIO AUTONOMO DI FARMACIA	6,26
71655	OP LAB. ANALISI CHIMICO-CLINICHE EMAT.	6,57



SERVIZIO DI PREVENZIONE E PROTEZIONE - Responsabile Dott. Claudio Soave

72034	OP SERV. AUT. IMMUNOLOGIA CLINICA	6,31
72810	OCM LAB. ANAL. CHIMICO-CLINICHE EMAT.	6,25
73545	OP ISTITUTO DI ANATOMIA ED IST.PATOL.	6,44
73889	OP LAB. ANALISI CHIMICO-CLINICHE EMAT.	6,57
74035	OP LAB. ANALISI CHIMICO-CLINICHE EMAT.	6,57
74048	OP LAB. ANALISI CHIMICO-CLINICHE EMAT.	6,57
74751	OCM CENTRO REG.FIBR.CISTICA-LAB.ANAL.	5,89
74755	OCM LAB.MICR.IMMUNOL. E VIROLOGIA	5,02
75090	OCM LAB. ANAL. CHIMICO-CLINICHE EMAT.	6,25
75188	OCM LAB.MICR.IMMUNOL. E VIROLOGIA	5,02
75197	OCM LAB.MICR.IMMUNOL. E VIROLOGIA	5,02
75198	OCM LAB. ANAL. CHIMICO-CLINICHE EMAT.	6,25
76495	OCM LAB. ANAL. CHIMICO-CLINICHE EMAT.	6,25
76570	OCM SERV.AUT. ANATOMIA IST.PATOLOGICA	6,44
76795	OP SERV. AUT. IMMUNOLOGIA CLINICA	6,31
77115	OCM SERV.AUT. ANATOMIA IST.PATOLOGICA	6,44
77843	OCM LAB.MICR.IMMUNOL. E VIROLOGIA	5,02
78090	OCM LAB.MICR.IMMUNOL. E VIROLOGIA	5,02
78660	OP LAB. ANALISI CHIMICO-CLINICHE EMAT.	6,57



4. OSSERVAZIONI FINALI

4.1 IL RISCHIO MODERATO

4.1.1 LA DEFINIZIONE DI RISCHIO MODERATO

All'art 5 la Direttiva 98/24/CE riporta, nella versione originale in inglese:

- *"3. Where the results of the assessment referred to in Article 4(1) reveal a risk to the safety and health of workers, the specific protection, prevention and monitoring measures laid down in Articles 6, 7 and 10 shall be applied.*
- *4. Where the results of the risk assessment referred to in Article 4(1) show that, because of the quantities of a hazardous chemical agent present in the workplace, there is only a **slight** risk to the safety and health of workers, and the measures taken in accordance with paragraphs 1 and 2 of this Article are sufficient to **reduce that risk**, the provisions of Articles 6, 7 and 10 shall not apply."*

Il punto 4 è quello che riguarda ciò che nel D. Lvo 25/2002 è stato tradotto in "rischio moderato" ed è immediatamente palese la difficoltà di conciliarlo con il disposto del precedente punto 3, secondo il quale quando la valutazione del rischio identifica un rischio si applicano le disposizioni degli articoli 6, 7 e 10.

Il punto 4 istituisce un'eccezione a questa regola, se il rischio è "slight" in relazione alla quantità della sostanza pericolosa; non ci sono considerazioni su modalità e frequenza di esposizione, né sul generico tipo di sostanza.

Molte delle difficoltà in sede di recepimento italiano della direttiva possono essere superate in questa formulazione: *la modesta natura del rischio emerge dalla diretta constatazione delle quantità e delle modalità di utilizzo della sostanza in gioco* (naturalmente, poiché il "chemical" è "hazardous" le quantità non possono che essere in relazione alla sua tossicità).

Ancor prima della pubblicazione del D.Lgs. 25/2002 era stata rilevata l'infelice traduzione del termine *slight* (che può essere tradotto in: *privo di significato*) in *moderato* (che è fatto, che si comporta con misura; oppure: di comportamento, azione e sim., non eccessivo, contenuto o ridotto entro i limiti imposti dalla convenienza o dalla tollerabilità).



Più tentativi sono stati fatti per collocare il punto di passaggio tra moderato e non moderato, talora nei modi più originali (e disorientanti).

L'orientamento attuale, su cui è cresciuto il consenso generale, è quello di ritenere il rischio *moderato* come **irrilevante per la salute dei lavoratori**.

E questo non solo in forza di sofismi nella traduzione del termine *slight*, ma anche secondo quanto previsto dalla legislazione italiana "storica" e nella fattispecie dall'art. 35 del DPR 303/56 che, al comma 2, recita:

L'Ispettorato del lavoro (*N.d.R.: Leggi anche l'Organo di Vigilanza*) può altresì esentare il datore di lavoro dall'obbligo delle visite mediche, qualora, per la esiguità del materiale o dell'agente nocivo trattato e per la efficacia delle misure preventive adottate, ovvero per il carattere occasionale del lavoro insalubre, possa fondatamente ritenersi **irrilevante il rischio per la salute dei lavoratori**.

4.1.2 RISCHIO MODERATO E ALGORITMO

Uno dei primi problemi che ci si è posti, in sede di applicazione del D.Lgs. 25/02 presso l'Azienda Ospedaliera di Verona, è stato quello del tipo di approccio da adottare per la valutazione del rischio chimico, in relazione alle dimensioni ed ai conseguenti "numeri" (intesi come numero di reparti, numero di dipendenti, numero di sostanze chimiche.....); vedasi in proposito il paragrafo 3.2.

Per l'attribuzione del rischio come moderato, in questa revisione 0 della Valutazione si è ricorso all'algoritmo illustrato al paragrafo 2.3; non va fatta però un'interpretazione riduttiva di tale metodologia.

Innanzitutto va detto che tale valutazione non è avulsa dal contesto in cui è stato redatto il documento di valutazione dei rischi, ai sensi dell'art. 4 del D.Lgs. 626/94, soprattutto per quanto concerne la profonda conoscenza delle realtà aziendali (intese come Reparti/Servizi/Laboratori) acquisita nel tempo, soprattutto con l'effettuazione di numerosi sopralluoghi "sul campo".

L'algoritmo utilizzato per valutare il rischio consente di discriminare chiaramente tra le situazioni in cui il rischio è *intrinsecamente moderato*, e pertanto configura il rischio "moderato" ai sensi dell'art. 72 quinquies comma 2 del D.Lgs. 626/1994 come modificato dal D. Lgs. 25/2002, e quelle in cui il rischio *viene reso moderato* attraverso il contenimento degli agenti chimici o altre misure specifiche di protezione.

Inoltre, l'esplicitazione del peso preventivo/protettivo dei diversi elementi considerati consente una chiara percezione dell'efficacia dei diversi interventi attuati o attuabili.



Va da sé che *conditio sine qua non*, per la validità nel tempo di questa metodologia, è un puntuale e preciso controllo dell'adozione, del mantenimento, della verifica delle misure specifiche di protezione dei lavoratori.

4.1.3 GLI EFFETTI DELLA CLASSIFICAZIONE DEL RISCHIO COME MODERATO

Quando il processo di valutazione del rischio chimico porta alla affermazione che il rischio per la sicurezza e la salute dei lavoratori è moderato, il datore di lavoro viene esonerato dai seguenti obblighi:

- art. 72 sexies: adozione delle misure specifiche di protezione e prevenzione, che sono:
 - 1) sostituzione degli agenti chimici pericolosi o dei processi pericolosi o, se impossibile:
 - a) progettazione appropriata, controlli tecnici, attrezzature e materiali adeguati
 - b) misure organizzative e di protezione collettiva alla fonte
 - c) misure di protezione individuale compresi i DPI
 - d) sorveglianza sanitaria
 - 2) dimostrazione del conseguimento di un adeguato livello di protezione, se necessario con misurazioni periodiche e comunque al mutare delle condizioni
 - 3) rimozione delle cause di superamento del valore limite
 - 4)-5)-6)-7) misure tecniche e organizzative di prevenzione degli incendi e delle esplosioni
 - 8) informazione ai lavoratori e all'organo di vigilanza dei casi di superamento dei valori limite, delle cause e dei provvedimenti adottati
- art. 72 septies : misure in caso di incidenti e di emergenze
- art. 72 decies: sorveglianza sanitaria e monitoraggio biologico
- art. 72 undecies: modalità di tenuta delle cartelle sanitarie e di rischio

Se il rischio è moderato, tutti indistintamente gli adempimenti sopraelencati, che costituiscono il nucleo centrale della prevenzione e della protezione specifiche per il rischio chimico, non sono necessari.

Resta inteso che rimangono a carico del Datore di Lavoro gli obblighi derivanti da tutte le rimanenti normative qualora applicabili presso l'Azienda Ospedaliera di Verona come, ad esempio, le misure tecniche e organizzative di prevenzione degli incendi.

Devono comunque essere adottate le misure generali di prevenzione di cui all'art. 72 quinquies, comma 1, e vale a dire:



- 1. progettazione e organizzazione dei sistemi di lavorazione sul luogo di lavoro;*
- 2. fornitura di attrezzature idonee per il lavoro specifico e relative procedure di manutenzione adeguate;*
- 3. riduzione al minimo del numero di lavoratori che sono o potrebbero essere esposti;*
- 4. riduzione al minimo della durata e dell'intensità dell'esposizione;*
- 5. misure igieniche adeguate;*
- 6. riduzione al minimo della quantità di agenti presenti sul luogo di lavoro in funzione delle necessità della lavorazione;*
- 7. metodi di lavoro appropriati comprese le disposizioni che garantiscono la sicurezza nella manipolazione, nell'immagazzinamento e nel trasporto sul luogo di lavoro di agenti chimici pericolosi nonché dei rifiuti che contengono detti agenti chimici.*

4.2 GLI OUTPUT DELL'ALGORITMO

L'output che appare immediatamente come il più interessante e, come del resto si era preventivato, consistente è l'elenco dei lavoratori per i quali la valutazione del rischio ha identificato il rischio chimico come moderato; questi lavoratori sono in numero pari a 4643.

I lavoratori per i quali sarà nella prossima revisione del Documento di Valutazione dei rischi approfondita la valutazione sono in numero pari a 295. Vedasi in proposito anche il capitolo 3.

Questi numeri danno ancora più consistenza alla necessità di adottare un algoritmo, che tra l'altro può venire agevolmente gestito da un software, per la valutazione del rischio chimico ai sensi del D.Lgs. 25/02.



4.3 LA VALUTAZIONE APPROFONDATA DEL RISCHIO

Come già detto, per i lavoratori, per i quali l'algoritmo ha reso un output di Indice di Rischio compreso tra 5 ed 8, con la prossima revisione del Documento di Valutazione dei Rischi sarà approfondita la valutazione.

Si ribadisce nuovamente che l'algoritmo utilizzato ha costituito solamente uno strumento, potente, per una razionale valutazione.

Purtuttavia la valutazione approfondita del rischio non sarà limitata ai lavoratori, ed ai reparti, desunti dalla mera lettura dei relativi output, ma sarà estesa anche laddove le conoscenze in possesso a questo Servizio la faranno ritenere indispensabile, a prescindere dagli Indici di Rischio calcolati.

Sarà parte integrante della valutazione approfondita del rischio anche una campagna di dosaggi ambientali, ove necessari, degli agenti chimici che possono recare nocimento alla salute dei lavoratori, fatto salvo i criteri esposti al paragrafo 2.4.1.2.